



Aktuality

Odboru osiv a sadby

Speciál

Ovoce, réva, chmel

Slovo na úvod

Vážený čtenáři,

druhé letošní číslo občasníku Aktuality OOS, Speciál - ovoce, réva, chmel přichází v období podzimní prodejní sezóny. Touto cestou budeme vás i nadále seznamovat s aktualitami v oblasti uznávání rozmnožovacího materiálu a oblasti evidence sadů.

V tomto čísle jsme se více zaměřili na problematiku sadů a LPIS, jelikož se blíží období evidence nově vysázených sadů, oznámení klučení, dosadeb a změn spojených s aktualizacemi v LPIS. Využívejte proto v maximální míře možnosti podávat evidenční list nového sadu i aktualizace prostřednictvím Portálu farmáře.

V průběhu léta se nám podařilo personálně doplnit oddělení trvalých kultur, a tak bychom vás rádi seznámili s novými či upravenými obvody jednotlivých inspektorů a aktualizovanými kontakty.

Na závěr bych vám ráda popřála úspěšný zbytek letošního roku a s blížícím se obdobím adventu i klid. Věříme, že příští rok přinese něco nového a pozitivního, abychom se lépe vyrovnali s dobou po COVIDU. Přeji vám proto již s velkým předstihem ale o to srdečněji, krásné vánoční svátky, hodně pohody u svátečního stolu. Do nového roku 2021 přeji vám i vašim blízkým hodně štěstí, spokojenosti a úspěchu.

Ing. Barbora Dobiášová
ředitelka Odboru osiv a sadby

Evidence sadů před koncem kalendářního roku !

Jelikož závazky k jednotlivým dotačním programům v oblasti sadů začínají podáním jednotné žádosti a končí posledním dnem kalendářního roku, upozorňujeme na nutnost dodržení zmíněných závazků. Změny v registru provádějte na podzim pouze v případech vyplývajících z kontroly ze strany SZIF.

V případě změny provedené před koncem roku dochází k porušení vazby sadu na DPB v LPIS, což může mít dopad na vyplacenou podporu nebo případný postih ze strany SZIF.

Ing. Petr Boleloucký





LEGISLATIVA

Přehled právních předpisů - rozmnožovací materiál

Zákon č. 219/2003 Sb., o uvádění do oběhu osiva a sadby pěstovaných rostlin a o změně některých zákonů (zákon o oběhu osiva a sadby), ve znění pozdějších předpisů (účinnost poslední novelizace od 1. 10. 2020)

Vyhláška č. 332/2006 Sb., o množitelských porostech a rozmnožovacím materiálu chmele, révy, ovocných rodů a druhů a okrasných druhů a jeho uvádění do oběhu, ve znění pozdějších předpisů (účinnost poslední novelizace od 1. 10. 2020)

Vyhláška č. 96/2018 Sb., o množitelských porostech a rozmnožovacím materiálu ovocných rodů a druhů a jeho uvádění do oběhu, ve znění pozdějších předpisů

Vyhláška č. 331/2017 Sb., o stanovení dalších odrůd ovocných druhů s úředně uznaným popisem.

Vyhláška č. 378/2010 Sb., o stanovení druhového seznamu pěstovaných rostlin, ve znění pozdějších předpisů

Přehled právních předpisů - sady

Zákon č. 252/1997 Sb., o zemědělství, ve znění pozdějších předpisů

Nařízení vlády 307/2014 Sb., o stanovení podrobností evidence využití půdy podle uživatelských vztahů.

Legislativa v úplném znění je dostupná na našich [webových stránkách](#), vyhlášky s tabulkovými přílohami zveřejníme v pdf formátu v sekci trvalé kultury ["Aktuální informace"](#), tento soubor pak snadno vytisknete pro vaše potřeby.

UPOZORNĚNÍ

Legislativa k tisku:

<http://eagri.cz/public/web/ukzuz/portal/trvale-kultury/aktualni-informace/>

AKTUÁLNÍ



- ⇒ **Nezapomeňte, prosím, na zaslání hlášení konečné sklizně, opět prostřednictvím „Portálu farmáře“. Hlášení se provádí k datu 15. 12. 2020. Tento termín hlášení sklizně se týká všech ovocných druhů evidovaných v registru sadů.**
 - ⇒ **Všem dodavatelům připomínáme povinnost vyplývající z nových rostlinolékařských předpisů:**
 - požádat o oprávnění k vydávání RL pasů
 - složit e-learningový kurz a test
 - aktualizovat své údaje v Registru osob, který vede ÚKZÚZ
- Tuto povinnost doporučujeme splnit nejdéle do poloviny prosince 2020.**



Evidence sadů

Aktualizace evidence ovocných sadů se provádí:

- ⇒ Elektronicky prostřednictvím „Portálu farmáře“
- ⇒ V listinné podobě na evidenčním listu ovocného sadu

Evidovat lze sady, které splňují následující podmínky:

- ⇒ Rovnoměrně a souvisle osázené, čímž se rozumí sady vysázené v pravidelném sponu, daném šířkou meziřadí a vzdáleností jednotlivých stromů v řadách.
- ⇒ **Manipulační prostor (souvratě) nesmí na koncích a začátcích řad přesahovat 12m, na bocích nesmí být tato vzdálenost větší než 8m. Pokud je však šířka meziřadí menší než 8m, může být na bocích řad pouze prostor, který nepřekračuje šířku jednoho meziřadí.**
- ⇒ Do plochy sadů se nezapočítává jedinec, který je suchý, zlomený nebo vyvrácený, je tvořen odumřelým kmenem či pařezem. Ovocným stromem není podnož nebo rostlina, na které odumřela kulturní odrůda. Životaschopný jedinec nesmí být silně mechanicky poškozen (strom či keř se zlomenou kosterní větví ponechaný bez ošetření), dále nesmí být silně poškozený okusem a oděrem (na kmeni ani v korunce). Musí být pravidelně udržovaný řezem. Na jedinci nesmí být nekrotické léze, které přesahují v nejširším místě polovinu šířky obvodu kmene.!!!!!!!

Postup evidence sadu:

- ⇒ Pěstitel si nechá na místně příslušném pracovišti SZIF (dříve zemědělské agentuře) zakreslit DPB s kulturou sad.
- ⇒ Provede elektronické nebo listinné ohlášení sadu příslušnému regionálnímu inspektorovi.
- ⇒ Inspektor provede kontrolu vysazeného sadu.
- ⇒ Pokud sad splňuje podmínky pro evidenci, tak inspektor sad zaeviduje.



Postup aktualizace evidence již evidovaného sadu:

- ⇒ Pěstitel provede elektronické nebo listinné ohlášení změn provedených v sadu příslušnému regionálnímu inspektorovi. Důležité je zvolit správné označení aktualizace.
- ⇒ Inspektor změny zkontroluje a pokud odpovídají podmínkám pro evidenci, tak je přijme a evidenci aktualizuje.
- ⇒ Pokud změny neodpovídají podmínkám pro evidenci nebo je zvoleno špatné označení typu aktualizace, tak inspektor změny neprovede a o neprovedení změn pěstitele s uvedením důvodu vyrozumí.

Povinnosti sadaře

Provést aktualizaci evidence sadu do 15-ti dnů od jakékoliv fyzické změny na DPB s kulturou sad:

- * Úhyn stromů
- * Klučení části nebo celé plochy
- * Dosadba stromů



**Mapa působnosti inspektorů
dle okresů**

- Legenda :**
- Bolebocký Petr**
 - Beneš David**
 - Dobiáš Jiří**
 - Fischerová Nikola**
 - Klímová Jaroslava**
 - Konečná Hana**
 - Pavlíčková Kristýna**
 - Samochin Petr**
 - Suchá Jana**
 - Vačkář Josef**

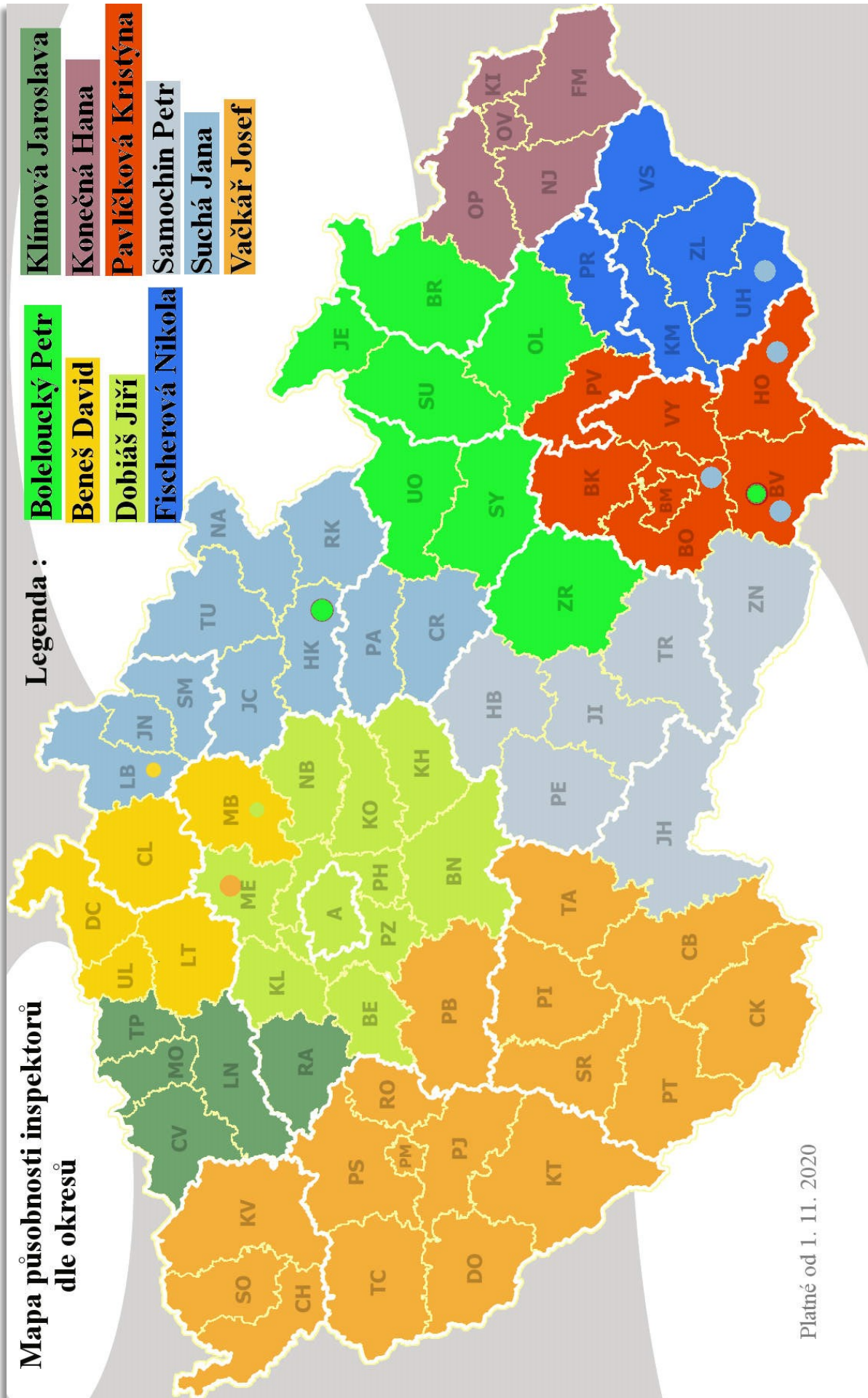

Platné od 1. 11. 2020

Ing. Petr Boleloucký
vedoucí oddělení trvalých kultur
Hroznová 63/2, 60300 Brno
tel. 543 548 230
mob. 737 267 011
petr.boleloucky@ukzuz.cz
Bruntál, Jeseník, Olomouc, Šumperk, Ústí nad Orlicí, Svitavy, Žďár nad Sázavou + VŠÚO Holovousy, Mendelu Brno

Ing. Kristýna Pavlíčková
OdTK Brno
Hroznová 63/2, 60300 Brno
tel. 543 548 320
mob. 737 267 026
kristyna.pavlickova@ukzuz.cz
Hodonín, Prostějov, Vyškov, Blansko, Brno město, Brno venkov, Břeclav

Ing. Josef Vačkář
OdTK Brno
Slovanská alej 2179/20, 32600 Plzeň
tel. 377 666 542
mob. 737 267 018
josef.vackar@ukzuz.cz
Český Krumlov, České Budějovice, Tábor, Domažlice, Cheb, Karlovy Vary, Klatovy, Písek, Plzeň-jih, Plzeň-město, Plzeň-sever, Prachatice, Příbram, Rokycany, Sokolov, Strakonice, Tachov
+révová školka: Danuše Krausová (Mělník)

Ing. David Beneš
OdTK Brno
28916 Přerov nad Labem 420
tel. 416 795 470
mob. 737 267 053
fax 543 548 323
david.benes@ukzuz.cz
Liberec (spolupráce), Mladá Boleslav, Česká Lípa, Děčín, Ústí nad Labem, Litoměřice

Ing. et Ing. Jiří Dobiáš
OdTK Brno
Za Opravnou 4/4, 150 06 Praha 5
tel. 257 294 249
mob. 737 267 870
jiri.dobias@ukzuz.cz
Benešov, Beroun, Kladno, Kolín, Kutná Hora, Mělník, Nymburk, Praha-město, Praha-východ, Praha-západ

Ing. Petr Samochin
OdTK Brno
Evropská 16/25, Oblekovice, 67181 Znojmo
mob. 606 784 315
petr.samochin@ukzuz.cz
Jindřichův Hradec, Třebíč, Znojmo, Havlíčkův Brod, Pelhřimov, Jihlava + révové školky – okres: Brno-venkov, Břeclav, Hodonín, Uherské Hradiště, Zlín, Znojmo

Ing. Jana Suchá
OdTK Brno
Železnická 1057, 506 01 Jičín
mob. 737 267 018
jana.sucha@ukzuz.cz
Chrudim, Pardubice, Rychnov nad Kněžnou, Hradec Králové, Náchod, Trutnov, Jičín, Semily, Jablonec nad Nisou, Liberec

Bc. Nikola Fischerová
OdTI Brno
Protzkarova 1180, 686 01 Uherské Hradiště
mob. 724 247 353
nikola.fischerova@ukzuz.cz
Kroměříž, Uherské Hradiště, Vsetín, Zlín, Přerov

Ing. Hana Konečná Ph. D.
OdTI Opava
Jaselská 552/16, 746 01 Opava
mob. 724 247 353
tel. 553 631 252
mob. 724 247 360
hana.konecna@ukzuz.cz
Nový Jičín, Opava, Ostrava, Frýdek Místek, Karviná

Bc. Jaroslava Klímová
OOS Praha
Za Opravnou 4/4, 150 06 Praha
tel. 257 294 246
mob. 602 315 112
jaroslava.klimova@ukzuz.cz
Rakovník, Louny, Teplice, Most, Chomutov



ÚKZÚZ

Odbor osiva a sadby

Za Opravnou 4

150 06 Praha 5

E-mail: odbor.os@ukzuz.cz

Telefon: 257 294 246

Oddělení trvalých kultur

Hroznová 2

603 00 Brno

E-mail: odbor.os@ukzuz.cz

telefon: 543 548 230

více na

www.ukzuz.cz

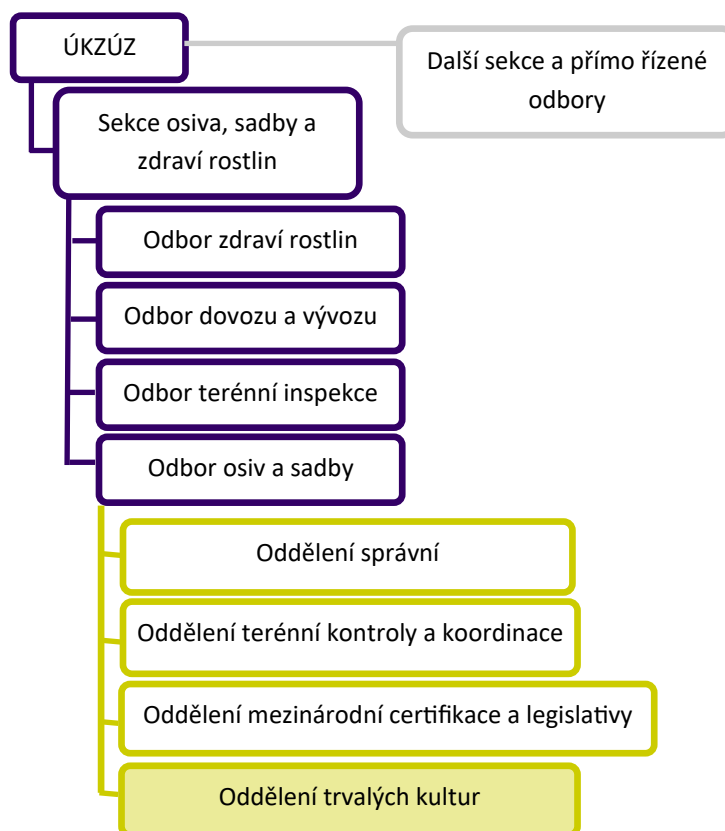

Smlouvy na používání loga Ústavu

Dodavatelé, popř. množitelé, kteří tisknou návěšky včetně loga Ústavu, musí mít na jeho používání uzavřenou smlouvu s Ústavem. Provádíme kontrolu těchto subjektů a postupně rozesíláme smlouvy k podpisu. Věnujte prosím podpisu smlouvy a vrácení 1 originálu zpět ústavu velkou pozornost. Dodavatelé, kteří originál smlouvy nevrátí, budou považováni za subjekty, kteří neoprávněně používají toto logo a bude s nimi zahájeno správní řízení.

Na závěr:

Pokud budete mít jakékoli dotazy nebo náměty, jak vás máme lépe informovat o novinkách nebo jak zlepšit některé procesy v certifikaci RM, podělte se s námi o ně na e-mail: odbor.os@ukzuz.cz



ÚKZÚZ

Odbor osiv a sadby

Za Opravnou 4, 150 06 Praha 5 – Motol

oddělení trvalých kultur

Hroznová 2, 603 00 Brno, telefon: 543 548 230