

**PŘÍRUČKA PRO ŽADATELE O ZEMĚĎLSKÉ NÁRODNÍ DOTACE K ELEKTRONICKÉMU PODÁNÍ
ŽÁDOSTI O DOTACI – PROKÁZÁNÍ NÁROKU NA DOTACE**

DOTAČNÍ PROGRAM 20.C. ZLEPŠENÍ ŽIVOTNÍCH PODMÍNEK V CHOVU PRASAT

Obsah

| | | |
|---|--|----|
| 1 | ÚVOD | 3 |
| 2 | INTEGROVANÝ ZEMĚDĚLSKÝ REGISTR | 3 |
| 3 | PORTÁL FARMÁŘE A PŘIHLÁŠENÍ | 5 |
| | 3.1 Portál farmáře | 5 |
| | 3.2 Přihlášení na Portál farmáře | 5 |
| 4 | PODÁNÍ FORMULÁŘE S PROKÁZÁNÍM NÁROKU NA DOTACE | 6 |
| | 4.1 Prokázání nároků na dotaci | 8 |
| | | 14 |
| | 4.2 Povinné přílohy | 14 |
| | 4.2.1 Vkládání příloh | 16 |
| | 4.3 Podání Dokladů prokazující nárok na dotaci 20.C. do informačního systému SZIF z Portálu farmáře..... | 17 |
| 5 | VZORY PŘÍLOH | 21 |

1 ÚVOD

Tato příručka představuje návod pro žadatele k podání formuláře k prokázání nároku na dotace – dotační program 20.C. Zlepšení životních podmínek v chovu prasat, jeho vyplnění a odeslání prostřednictvím aplikace, která je dostupná na Portálu farmáře SZIF v rámci Národních dotací. Popsané postupy jsou platné pro konkrétní dotační program a použité obrázky jsou pouze ilustrační.

Portál farmáře poskytuje žadateli přístup k individuálním informacím detailního charakteru o jeho žádostech a umožňuje tak využívat různé služby, jejichž cílem je žadateli pomoci, případně mu poskytnout podporu při vybraných úkonech. Přístup k individuálním informacím a službám mají pouze **registrovaní uživatelé**.

2 INTEGROVANÝ ZEMĚDĚLSKÝ REGISTR

Žadatel se nejprve přihlásí do Integrovaného zemědělského registru (dále jen „IZR“). Následně zvolí krok „Nový registr zvířat“ (viz červené rámování).

!!! Před provedením automatického výpočtu při generování formuláře prokazující nárok na dotaci v systému portálu Farmáře, je nutné, aby si žadatel v IZRu zkontroloval a zkompletoval údaje pro výpočet průměrných stavů prasnic!!!

!!! Žadatel v systému integrovaného zemědělského registru neprovádí žádné výpočty průměrných stavů prasnic, jelikož si tato data načerpá při vygenerování formuláře prokazující nárok na dotaci pro dotační program 20.C. systém portálu Farmáře!!!

Žadatel se zobrazí nové modernizované prostředí IZRu se svými základními údaji.

eAGRI INTEGROVANÝ ZEMĚLŠKÝ REGISTR Testovací prostředí

Domů Pavel Novák, IČO:12345678, Malá 12

Základní Stavby zvířat Hlášení Ušní známky **Dotace** Zelená nafta Výpočty intenzit Správa kontaktů

Máte 0 nepřečtené zprávy od posledního otevření IZR

Aktuálně k řešení

Nemáte potvrzené kontakty. Proveďte jejich potvrzení na záložce [Správa kontaktů](#).

Novinky v IZR

Jaroslav Němec - 20.01.2020
Upozornění pro chovatele prasat (upřesnění k odsunu na dočasné hospodářství - kód 75):
Odsun na dočasné hospodářství je možný pouze pro fyzické osoby s platným občanským průkazem. V případě, že je odběratelem/kupujícím právnická osoba nebo cizinec, musí si tento registrovat hospodářství.
Adresa hospodářství v Příloze k hlášení o naražení prasat, jejich ohynu, ztrátě a přemístění - adresa dočasného hospodářství se vyplňuje, jen pokud se liší od adresy trvalého bydliště osoby (uvedeného v OP).

Jaroslav Němec - 05.12.2019
Upozornění pro chovatele prasat
Upozorňujeme chovatele prasat používající funkcionality stávajícího registru a online hlášení prasat. Je úprava umožňující hlásit odsun prasat určených k bezprostřední porážce na dočasné hospodářství kódem pohybu 75 byla nasazena do rutinního provozu. Pro účely hlášení kódem 75 je, v souladu s přílohou č. 9 vyhlášky č. 136/2004 Sb., nezbytné mít k dispozici základní identifikační údaje odběratele prasat (jméno, příjmení, číslo občanského průkazu, popř. adresu).
Současné s tím bude ukončeno dosavadní použití kódu pohybu 75 - je možné jej použít pro události do 30.11.2019 včetně. Pro události počínaje 1.12.2019 lze používat pouze kód 75.

Základní údaje subjektu

Název subjektu
Adresa/žádné
Typ subjektu
IČO
Datum registrace v EZZ (od - do)
ID datové schránky
Datum a čas ověření SZR

Identifikace subjektu

Registrační číslo
ID subjektu v SZR
Jednotný identifikátor SZR

Kontakty subjektu

Doruč. adresa pro výpisy z ÚE
Kontaktní osoba
Telefon
Email

Registrace subjektu v ÚE

Datum registrace 07.05.1997
Datum příjezdu registrace 07.05.1997
Datum zpracování registrace 07.05.1997 0:00:00

PROPOJENÉ PROVOZOVNY

| Číslo jednoty | Číslo provozovny | KÚ | Číslo propojené provozovny | KÚ | Propojení od | Propojení do |
|---------------|------------------|----|----------------------------|----|--------------|--------------|
| | CZ 12345678 | | | | 25.01.2002 | 06.08.2004 |

UKONČENÉ A PŘEVĚZENÉ PROVOZOVNY

| KÚ | Akt. subjekt | Číslo provozovny | Vlastnictví od | Vlastnictví do | Datum ukončení |
|----|--------------|------------------|----------------|----------------|----------------|
| | | | | | |

Požadavky na založení provozovny

Název KÚ Adresa provozovny Datum registrace Okres

DELEGOVANÁ PRÁVA

Následně si žadatel zvolí krok „Dotace“.

Domů Pavel Novák, IČO:12345678, Malá 12

Základní Stavby zvířat Hlášení Ušní známky **Dotace** Zelená nafta Výpočty intenzit Správa kontaktů

Máte 0 nepřečtené zprávy od posledního otevření IZR

Aktuálně k řešení

Nemáte potvrzené kontakty. Proveďte jejich potvrzení na záložce [Správa kontaktů](#).

Novinky v IZR

Jaroslav Němec - 20.01.2020
Upozornění pro chovatele prasat (upřesnění k odsunu na dočasné hospodářství - kód 75):
Odsun na dočasné hospodářství je možný pouze pro fyzické osoby s platným občanským průkazem. V případě, že je odběratelem/kupujícím právnická osoba nebo cizinec, musí

Poté si žadatel zvolí políčko „Národní dotace“ a následně políčko „Prasata (20.C)“.

Základní Stavby zvířat Hlášení Ušní známky **Dotace** Výpočty intenzit Správa kontaktů

Národní dotace PVP dotace DŽPZ dotace VCS dotace

Dojnice (20.A) Drůbež (20.B) **Prasata (20.C)** Krávy BTPM (20.D)

Rok 2020

Dotací program

Rozsah výpočtu Celý subjekt

SPUSTIT VÝPOČET OBNOVIT SMAZAT ZÁZNAM

| Detail | Dotací titul | Rozsah výpočtu | Období | Subjekt převodce | IDSZR převodce | Uživatel spuštění | Zahájení výpočtu | Ukončení výpočtu | Stav |
|--------|--------------|----------------|--------|------------------|----------------|-------------------|------------------|------------------|------|
| | | | | | | | | | |

Zde je umístěn návod k provedení kontrolního výpočtu průměrného počtu prasnic za sledované období 2020.

!!! Žadatel nezasílá žádný dokument o provedení výpočtu pro dotační program 20.C. z IZR na Státní zemědělský intervenční fond!!!

3 PORTÁL FARMÁŘE A PŘIHLÁŠENÍ

3.1 Portál farmáře

Na stránky Portálu farmáře se žadatel dostane přes internetové stránky www.szif.cz, kde se v pravém horním rohu nachází záložka s názvem „**PORTÁL FARMÁŘE**“. Žadatel na tuto záložku klikne a přejde na přihlášení k portálu.

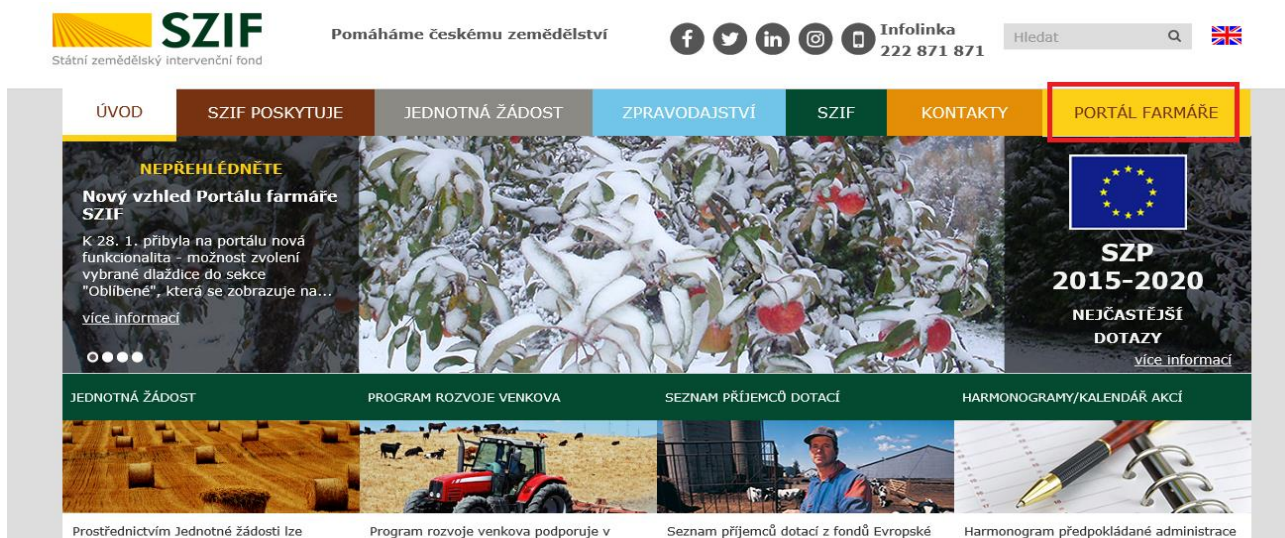

3.2 Přihlášení na Portál farmáře

Pro přihlášení se žadateli zobrazí níže uvedené okno. Je zapotřebí, aby zde žadatel zadal přihlašovací údaje (přihlašovací jméno a heslo¹) a poté stiskl tlačítko „**Přihlásit**“:

V případě problémů s přihlášením kontaktujte technickou pomoc na tel.: 222 871 324, 222 871 716 nebo 222 871 705. Pro zaručení bezpečnosti stránek používáme systém Certifikátů T. certifikační autority (T. CA).

Pozn. Po přihlášení na PF je vhodné, aby si žadatel zaktualizoval a případně doplnil své kontaktní údaje a bankovní spojení.

¹ Uživatelské jméno (přihlašovací jméno) se skládá minimálně z 8 znaků začínajících čísly 99 a dalších 6 znaků (bez diakritiky a speciálních znaků). Heslo se skládá minimálně z 9 znaků s těmito parametry – min. 1 velké písmeno, min. 1 malé písmeno, min. 1 číslice, min. 1 speciální znak.

4 PODÁNÍ FORMULÁŘE S PROKÁZÁNÍM NÁROKU NA DOTACE

Po úspěšném přihlášení na Portál farmáře se žadatelé zobrazí úvodní stránka. Zde jsou umístěny aktuální informace pro žadatele, rozpracovaná podání, přehledy a také schránka s odeslanými dokumenty ze SZIFu. Pro založení nové žádosti žadatel vybere v pravém horním rohu obrazovky text „**Nová podání**“ a pomocí kliknutí se dostane do dalšího kroku.

Domů **Nová podání** Přehledy Schránka

Nepřehlédněte

Garantovaná provozní doba: Doba funkčnosti IS SZIF, tj. v pracovních dnech 08:00-18:00. Případná hlášení chyb jsou řešena bezodkladně. Většinou je IS SZIF dostupný a funkční i mimo garantovanou pracovní dobu včetně víkendu.

Provoz SZIF pro veřejnost během vánočních svátků:
 23. 12. 2019 od 7:30 do 12:00
 27. 12. 2019 - zavřeno
 31. 12. 2019 od 7:30 do 12:00

ÚPRAVA NASTAVENÍ E-MAILOVÝCH KONTAKTŮ
 Můžete nastavit žádané mailové spojení pro komunikaci přes PF či odběr noviněk publikovaných na www.szif.cz v záložce „Identifikační a kontaktní údaje / Nastavení mailových kontaktů“ pro notifikace z Portálu farmáře a novinky z webových stránek www.szif.cz. Příručka pro nastavení e-mailových kontaktů je k dispozici [ZDE](#).

Nový vzhled Portálu farmáře SZIF
 Dovolujeme si vás upozornit, že Portál Farmáře SZIF dostane nový vzhled. Od 6. 1. 2020 se stane uživatelsky příjemnějším, srozumitelnějším a více intuitivním. Principy a postupy činností zůstávají nadále zachovány, naleznete zde rovněž aktualizované návody jak si na Portálu počínat.

Generátor nástrojů povinné publicity evropských strukturálních a investičních fondů je aplikace pro snadnější automatizované vygenerování tiskových dat vybraných formátů k dotačním projektům

[Žádosti o informace](#)

Na následující obrazovce klikne na pole „**Doklady prokazující nárok na dotaci**“.

Hledání...

Národní dotace

| | | | |
|---|--|---|---|
| Národní dotace | Žádosti o zemědělské národní dotace | Změna žádosti o zemědělské národní dotace | Aplikace pro přípravu daňových a účetních dokladů |
| Změna Aplikace pro přípravu daňových a účetních dokladů | Doklady prokazující nárok na dotaci | Změna Doklady prokazující nárok na dotaci | Aplikace pro přípravu příloh |
| Rybníky | Číselníky | Průřezové přílohy | |

Následně se žadatelé objeví formuláře pro dotační programy, na které podal předběžnou žádost (číslo žádosti a název dotačního programu). Zde žadatel vybere dotační program 20.C. Zlepšení životních podmínek v chovu prasat.

Doklady prokazující nárok na dotaci

Pro přípravu daňových a účetních dokladů klikněte

Vstup do Aplikace pro přípravu daňových a účetních dokladů

Klikněte na číslo žádosti, pro kterou chcete generovat předtisk

| |
|--|
| 20/ZND/108/000341-20C_001 20.C. - Zlepšení životních podmínek v chovu prasat |
| 20/ZND/108/000341-3K_001 3.k. - Mechanická likvidace plevelné řepy jako náhrada za likvidaci chemickou |
| 20/ZND/108/000341-BF_001 8.F. - Podpora vybraných činností zaměřených na ozdravení chovu prasat a drůbeže |

Zobrazí se Identifikační a kontaktní údaje žadatele. Předvyplněné řádky, u kterých je znak zámku , nejsou žadatelem editovatelné a generují se automaticky z veřejných registrů. Žadatel doplní pomocí kliknutí na pole rolovací šipky  editovatelné řádky (adresa pro doručování – pokud není stejná jako adresa sídla/trv. bydliště) a následně klikne na políčko „**Generovat předtisk**“.

Doklady prokazující nárok na dotaci

20/ZND/108/000341-20C_001

Identifikační a kontaktní údaje žadatele

Jméno a příjmení žadatele/ Název organizace:

EVA KONVALINOVÁ

Adresa sídla / trv. bydliště:

Č.P. 40, Obec: Hořátek, Část obce: Hořátek, PSČ: 289 13, Kraj: Středočeský kraj

Tyto údaje SZIF přebírá, v souladu se zákonem č. 111/2009 Sb. o základních registrech, ve znění pozdějších předpisů, ze Základního registru. V případě pochybnosti žadatele o aktuálnosti údajů musí být změna iniciována žadatelem přímo u editorů Základních registrů ČR.

Adresa pro doručování:

Stejná jako Adresa sídla / trv. bydliště

< Zpět

✓ Generovat předtisk

!!!Důležitá informace: Pokud žadatel nepodal hlášení za měsíc září 2020 pro kategorii prasnic do Integrovaného zemědělského registru, vygeneruje se mu prázdný formulář, který nelze odeslat na SZIF. Žadatel bude o této skutečnosti informován níže uvedenou hláškou!!!

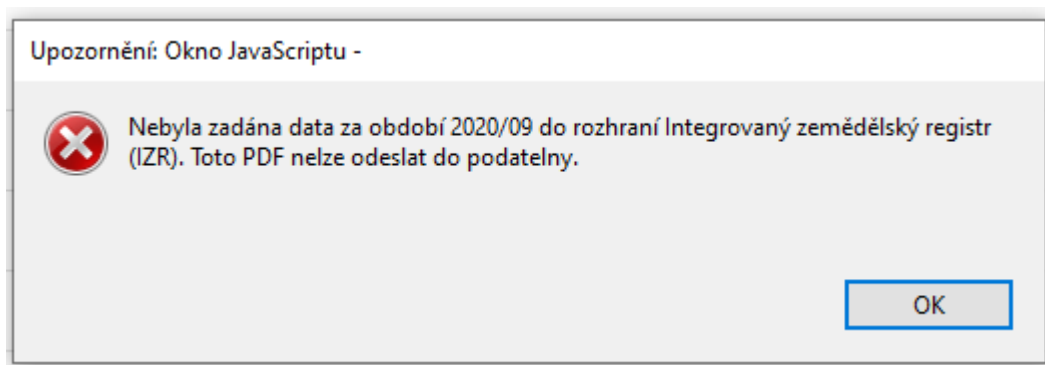

V případě, že žadatel nebude podávat hlášení o stavu prasnic za měsíc září 2020 (nedošlo u něj ke změně v počtu prasnic), je zapotřebí kontaktovat relevantního pracovníka SZIF.

Zobrazí se stav průběhu zpracování žádosti o dotaci.

Žádosti o zemědělské národní dotace

Stav zpracování

| Informace o průběhu | | | | | | |
|---------------------|---|-----------------------|-----------------------|---------------------|-------|--|
| Typ | Název | Operativní úkol | Stav | Datum | Práze | |
| NO | Žádost o zemědělské národní dotace 2020 | ŘÍM, Demontážní formy | Připraveno k posílání | 03.03.2020 10:51:35 | | |

Kliknutím na pole „**Méně zpráv**“ lze tyto informace skrýt.

100%

^ **Méně zpráv**

Žadatel pokračuje kliknutím na pole „**Pokračovat**“.

Doklady prokazující nárok na dotaci

Stav zpracování

100%

Informace o průběhu

Žádost byla dočasně uložena

∨ Více zpráv

| Typ | Název | Doplňující údaje | Status | Datum | Akce |
|-----|------------------------------------|---|---------------------|---------------------|------|
| ND | Doklady k žádosti o národní dotace | k žádosti 20/ZND/108/000341-20C_001 20.C. Zlepšení životních podmínek v chovu prasat 2020 | Připraveno k podání | 30.09.2020 11:00:41 | 🔍 |

< Zpět

Pokračovat >

Zobrazí se následující nabídka, kde žadatel vloží všechny doklady potřebné k poskytnutí dotace.

Doklady k žádosti o národní dotace

Vytvořeno

30.09.2020 11:00:41

Změněno

30.09.2020 11:00:45

Status

Připraveno k podání

Program

20.C. Zlepšení životních podmínek v chovu prasat

Rok

2020

K žádosti

20/ZND/108/000341-20C_001

Prokázání nároků na dotaci

Prokázání nároků na dotaci

30.09.2020 11:00:44

Nebyl vybrán soubor...

Nahrát soubor

1 2 3 4 5 6 7 8 9 10 11 12

4.1 Prokázání nároků na dotaci

Žadatel se po kliknutí na pole „**Prokázání nároků na dotaci**“ zobrazí PDF soubor, který si stáhne do svého PC a vyplní Formulář pro prokázání nároků na dotaci.

Prokázání nároků na dotaci

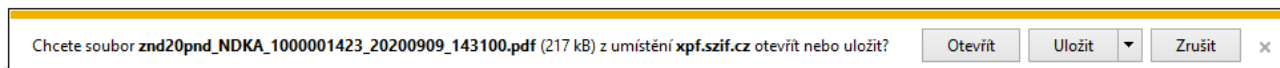
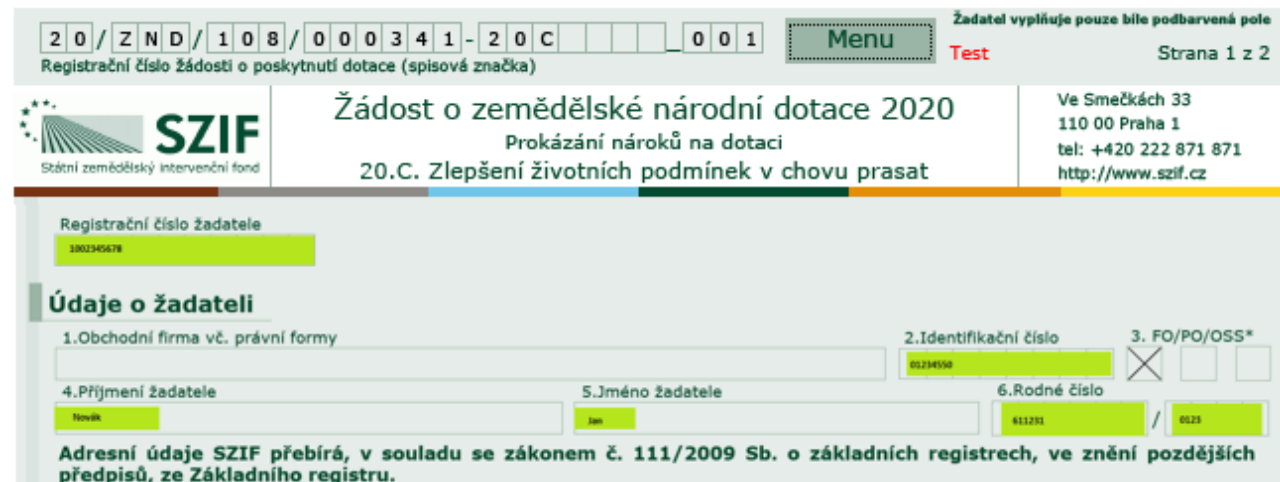

Lze vybrat variantu „Otevřít“ soubor a po vyplnění uložit formulář do svého PC nebo „Uložit“ soubor, tedy nejprve uložit formulář do svého PC a následně vyplnit.

Registrační číslo žadatele: 1902345678

Údaje o žadateli

1. Obchodní firma vč. právní formy: []

2. Identifikační číslo: 01234567

3. FO/PO/OSS*: [X] [] []

4. Příjmení žadatele: Novák

5. Jméno žadatele: Jan

6. Rodné číslo: 811231 / 0123

Adresní údaje SZIF přebírá, v souladu se zákonem č. 111/2009 Sb. o základních registrech, ve znění pozdějších předpisů, ze Základního registru.

Na první straně formuláře se nacházejí informace o žadateli, které jsou předvyplněné a needitovatelné.

Na dalších stranách formuláře má žadatel zobrazeny dotační podprogramy DP 20.C. Zlepšení životních podmínek v chovu prasat, které se mu vygenerují z IZR.

Žadatel se z Integrovaného zemědělského registru při generování formuláře s doklady prokazující nárok na dotaci na portálu Farmáře vygenerují k dotačním podprogramům registrační čísla hospodářství a k nim průměrný počet prasnic.

| Č.ř. | Registrační čísla příslušných hospodářství | Průměrný počet prasnic |
|-------------------------------------|--|------------------------|
| <input checked="" type="checkbox"/> | 1. CZ52001413 | 79,79 |
| <input checked="" type="checkbox"/> | 2. CZ52001446 | 83,29 |
| Průměrný počet prasnic | | 163,08 |

Průměrný počet prasnic je číselná hodnota, která má vždy maximálně dvě desetinná místa.

Samozřejmě pokud se žadatel rozhodne, že nechce na vybrané hospodářství žádat, odstraní toto hospodářství pomocí tlačítka s křížkem umístěným před číslem hospodářství. U každého podprogramu musí být navoleno minimálně 1 hospodářství.

Pro přidání dalšího hospodářství postačí, pokud žadatel klikne na tlačítko . Následně pomocí rolovacího tlačítka vybere hospodářství, které se mu nabídne z IZR.

Žadatel nebude moci přidat totožné hospodářství, které již v rámci daného podprogramu má navolené. V případě, že tak učiní, objeví se žadateli následující informativní tabulka.

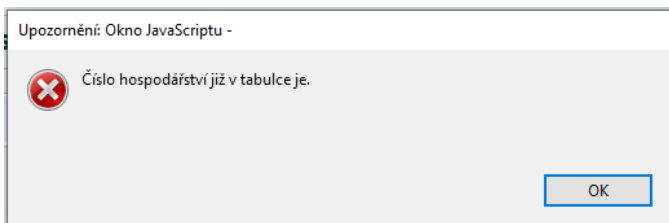

!!! Pokud žadatel učiní zjištění, že se u vybraného registračního čísla hospodářství při generování formuláře s doklady prokazující nárok na dotaci špatně spočetl průměrný počet prasnic, je nutné nejprve provést nápravu v IZR a poté opět dle výše uvedeného postupu vygenerovat formulář s doklady prokazující nárok na dotaci!!!

Žadatel může hodnotu průměrného počtu prasnic přepsat na menší hodnotu nikoliv na vyšší. V případě přepsání průměrného počtu prasnic u vybraného hospodářství na vyšší počet, než který se automaticky spočetl z IZR, bude žadatel upozorněn chybovou hláškou.

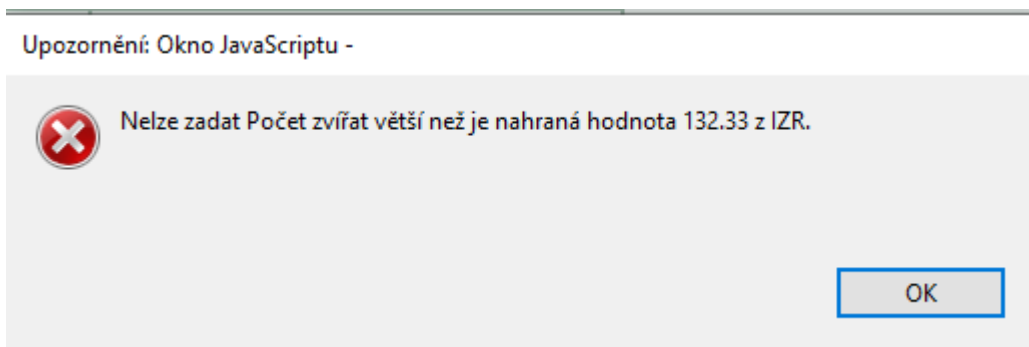

Žadateli je umožněno přidat podprogram. Ten přidá pomocí tlačítka,  které je umístěno na konci všech podprogramů. Zobrazí se následující tabulka.

| | |
|---|----------------------|
| X | <input type="text"/> |
| Požadavek na dotaci za podprogram (Kč) <input type="text"/> | |

Žadatel si zvolí příslušný dotační podprogram, který chce přidat, pomocí rolovacího tlačítka. 

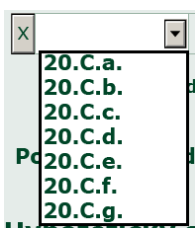

Po zvolení dotačního podprogramu musí žadatel navolit hospodářství a vyplnit pole průměrný počet prasat.

Žadatel nebude moci přidat dotační podprogram, pokud již formulář tento dotační podprogram obsahuje. V případě, že tak učiní, objeví se žadateli následující informativní hlášení.

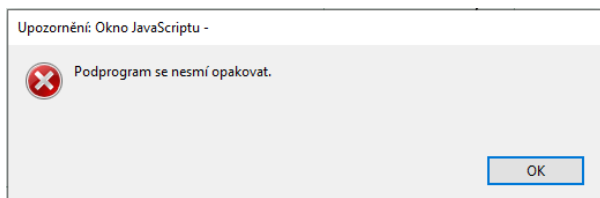

Pokud žadatel navolí dotační podprogram, u kterého se později rozhodne, že ho nechce ve formuláři použít nebo chce odstranit dotační podprogram, na který si podal předběžnou žádost, ale nerealizoval jej, odstraní tento dotační podprogram pomocí tlačítka s křížkem umístěným před konkrétním dotačním podprogramem.

Formulář musí obsahovat minimálně jeden dotační podprogram, při pokusu o odstranění posledního dotačního podprogramu se žadateli objeví následující informativní tabulka.

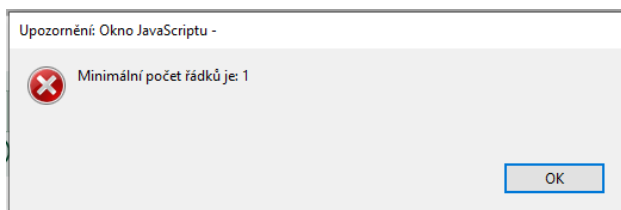

!!! Žadatel smí přidat podprogram pouze v případě, že na konkrétní dotační podprogram podal předběžnou žádost, ale Formulář pro prokázání nároků na dotaci neobsahuje tento dotační podprogram. Přidá-li žadatel podprogram, na který neměl podanou předběžnou žádost, bude mu tento podprogram zamítnut!!!

Žadatel, který spadá do kategorie podniku **VELKÝ PODNIK** je **POVINEN** doložit Hypotetický srovnávací scénář. Tento Hypotetický srovnávací scénář vyplní do tabulky, kterou nalezne na konci formuláře pod posledním dotačním podprogramem.

Hypotetický srovnávací scénář (vyplňují velké podniky)

Hypotetický srovnávací scénář se VŽDY MUSÍ vztahovat k předmětům dotace konkrétního dotačního programu.

MUSÍ BÝT VYPLNĚN žadatelem, který po vyplnění údajů ve Formuláři o zařazení podniku do kategorie MSP na Portálu farmáře je vyhodnocen jako velký podnik.

Popis situace, která by nastala v případě, že by nebyla poskytnuta dotace (max. 3 000 znaků i s mezerami)

Pokud žadatel spadající do kategorie Velký podnik nevyplní toto pole, objeví se mu při kontrole údajů následující tabulka.

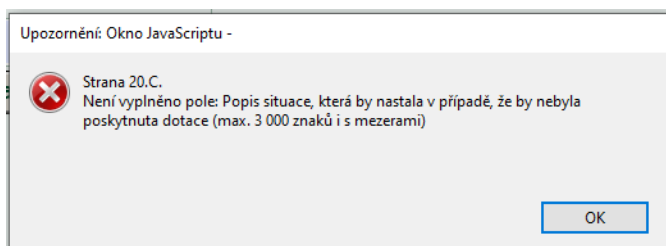

Po vyplnění všech údajů může žadatel provést kontrolu správnosti vyplněných údajů stisknutím pole „**Menu**“ a poté „**Kontrola vyplněných údajů**“.

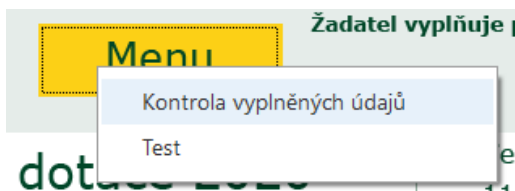

Pokud žadatel vyplnil veškeré údaje v pořádku, zobrazí se hláška „**Kontrola proběhla v pořádku**“.

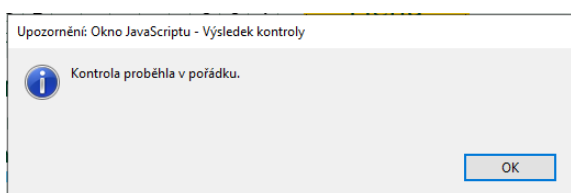

Pokud některé povinné údaje v žádosti o dotaci žadatel nevyplnil, nebo vyplnil chybně, zobrazí se tabulka s chybovým hlášením a žadatel si může zvolit způsob zobrazení chyb.

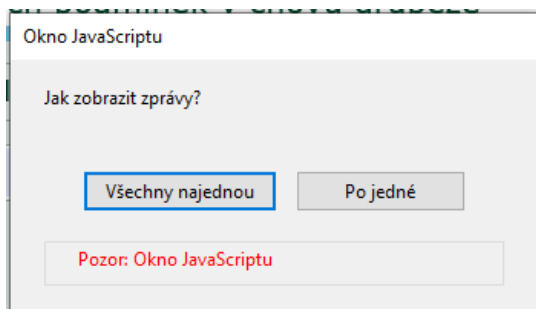

Žadatel si může zobrazit chyby v žádosti buď zvolením pole „**Všechny najednou**“:

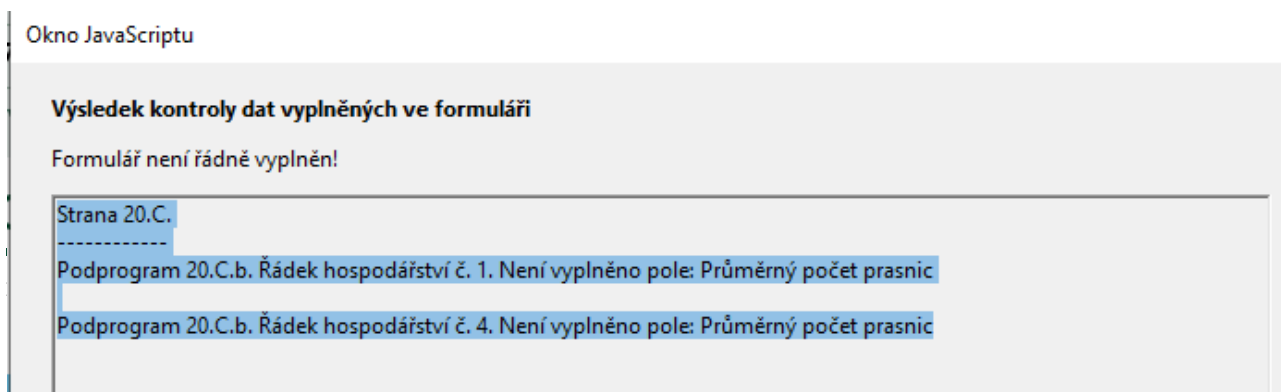

Nebo „po jedné“:

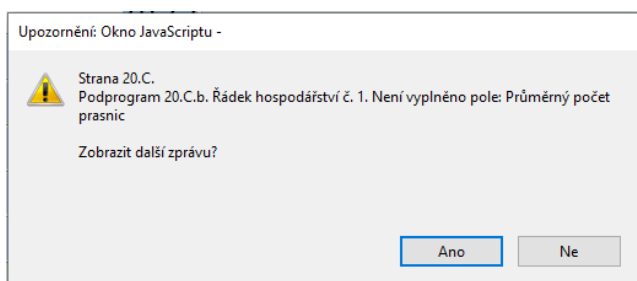

Pokud je formulář vyplněn v pořádku, žadatel formulář o dotaci uloží do svého PC dle následujícího postupu:

I) Nejprve v levé horní části obrazovky stiskne tlačítko „**Soubor**“ (krok 1) a poté klikne na variantu „**Uložit jako**“ (krok 2).

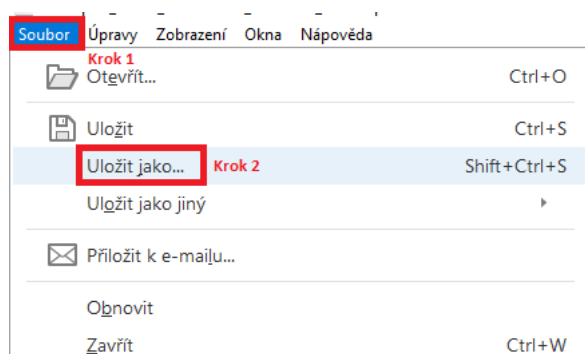

II) Žadatel si vyplněný formulář v řádku „**Název souboru**“ pojmenuje a následně skrze tlačítko „**Uložit**“ si žádost uloží do svého počítače.

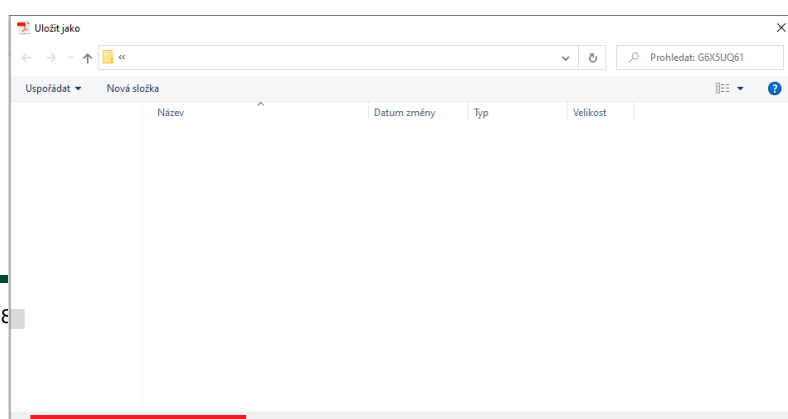

III) Pro nahrání vyplněné žádosti o dotaci je nutné použít tlačítko „Nahrát soubor“.

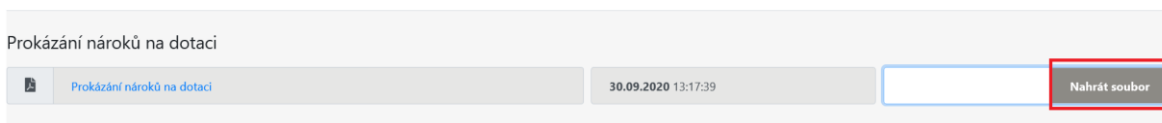

Prokázání nároků na dotaci

Prokázání nároků na dotaci 30.09.2020 13:17:39

Nahrát soubor

Poté žadatel vybere Formulář a stiskne na tlačítko „Otevřít“.

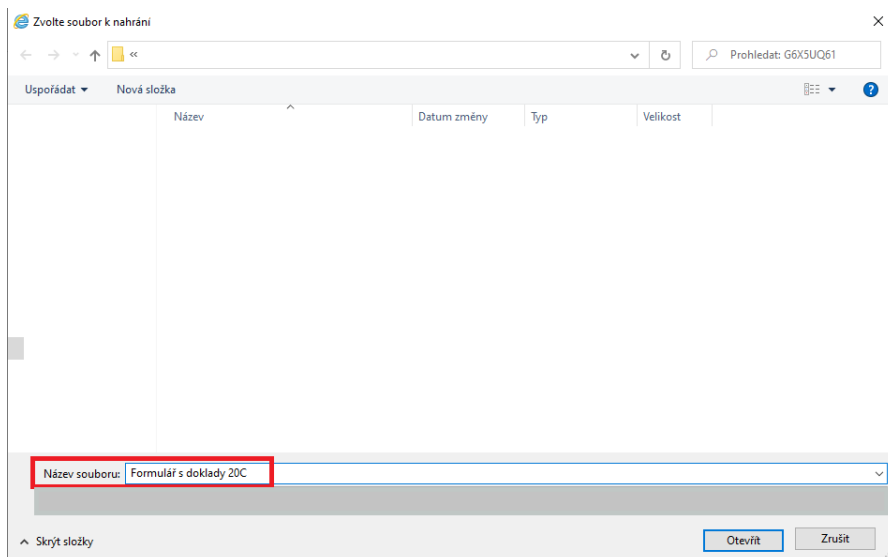

Zvolte soubor k nahrání

Prohledat: G6X5UQ61

| Název | Datum změny | Typ | Velikost |
|-------|-------------|-----|----------|
|-------|-------------|-----|----------|

Název souboru: Formulář s doklady 20C

Otevřít Zrušit

Formulář je tímto nahrán.

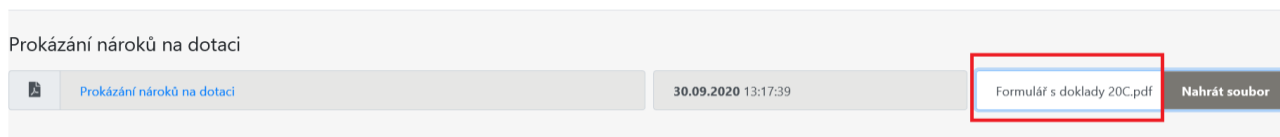

Prokázání nároků na dotaci

Prokázání nároků na dotaci 30.09.2020 13:17:39

Formulář s doklady 20C.pdf Nahrát soubor

4.2 Povinné přílohy

Jedná se o následující přílohy v rámci jednotlivých dotačních podprogramů u dotačního programu 20.C. Zlepšení životních podmínek v chovu prasat, které žadatel musí doložit, pokud na tyto podprogramy žádá: 20.C.a. Podpora opatření ke snížení tepelného stresu prasat v letním období

- potvrzení ošetřujícího veterinárního lékaře, že žadatel na uvedených hospodářstvích zajistil v období od 1. 5. 2020 do 30. 9. 2020 provádění opatření ke zlepšení stájového prostředí (ochlazování), vedoucí ke snížení tepelného stresu prasnic.

20.C.b. Podpora zlepšení stájového mikroklimatu prasat

- potvrzení ošetřujícího veterinárního lékaře o skutečnosti, že v integrovaném povolení k provozu platném v uvedeném dotačním období není uvedena jako podmínka provozu užití techniky BAT 3.d.;
- potvrzení ošetřujícího veterinárního lékaře, že na uvedených hospodářstvích byla v období od 1. 10. 2019 do 30. 9. 2020 provedena měření hladiny amoniaku u daných kategorií prasat v hodnotě max. 9,5 ppm.

20.C.c. Podpora zlepšení životního prostředí prasat

- potvrzení ošetřujícího veterinárního lékaře, že žadatel na uvedených hospodářstvích zajistil v období od 1. 4. 2020 do 30. 9. 2020 ošetření stájového prostředí proti nežádoucímu hmyzu formou použití:
 - a) adulticidů,
 - b) larvicidů.

20.C.d. Podpora opatření k zajištění zlepšeného světelného režimu

- potvrzení ošetřujícího veterinárního lékaře, že žadatel na uvedených hospodářstvích zajistil v období od 1. 10. 2019 do 30. 9. 2020 nadstandardní osvětlení stájového prostředí (75 lx, resp. 100 lx po dobu minimálně 14 hodin denně) u prasnic.

20.C.e. Podpora šetrných metod kastrace prasat

- potvrzení ošetřujícího veterinárního lékaře, že žadatel na uvedených hospodářstvích zajistil v období od 1. 10. 2019 do 30. 9. 2020 při kastraci selat použití anestetik, analgetik a protizánětlivých léků u deklarovaného počtu selat.

20.C.f. Podpora zvětšení nezarošované plochy kotců prasat

- potvrzení ošetřujícího veterinárního lékaře, že žadatel na uvedených hospodářstvích zajistil v období od 1. 10. 2019 do 30. 9. 2020 u odstavených selat poskytnutí nezarošované plochy kotce tvořící v celku minimálně 20 % z celkové plochy kotce.

20.C.g. Podpora zvýšené péče o prasnice a selata na porodnách

- potvrzení ošetřujícího veterinárního lékaře, že žadatel zajistil na daných hospodářstvích v období od 1. 10. 2019 do 30. 9. 2020 dostatečný počet kvalifikovaných ošetřovatelů na porodně prasnic.

Vzory veterinárních potvrzení jsou umístěny na internetových stránkách Státního zemědělského intervenčního fondu www.szif.cz. **Umístění: SZIF POSKYTUJE – NÁRODNÍ DOTACE - NÁRODNÍ DOTACE – DOTAČNÍ PROGRAMY – 20.C. – Ke stažení.**

Výše uvedené přílohy se nahrávají do záložky „Povinné přílohy“ na Portálu farmáře. Žadatel nahraje přílohy stisknutím tlačítka „Nahrát soubor“.

▼ Povinné přílohy

Potvrzení ošetřujícího veterinárního lékaře

Nahrát soubor

Příklad 1: Žadatel plnil podmínky dotace pro všech 7 dotačních podprogramů v rámci 20.C.

Do kolony *Potvrzení ošetřujícího veterinárního lékaře* vloží 7 x potvrzení ošetřujícího veterinárního lékaře za jednotlivé dotační podprogramy.

Příklad 2: Žadatel plnil podmínky dotace pouze u 3 dotačních podprogramů (20.C.a.; 20.C.b.; 20.C.d.) v rámci 20.C.

Do kolony *Potvrzení ošetřujícího veterinárního lékaře* vloží 3x potvrzení ošetřujícího veterinárního lékaře za jednotlivé dotační podprogramy.

4.2.1 Vkládání příloh

Žadatel vybere odpovídající kolonku, do které chce přílohu vložit a stiskne tlačítko „Nahrát soubor“

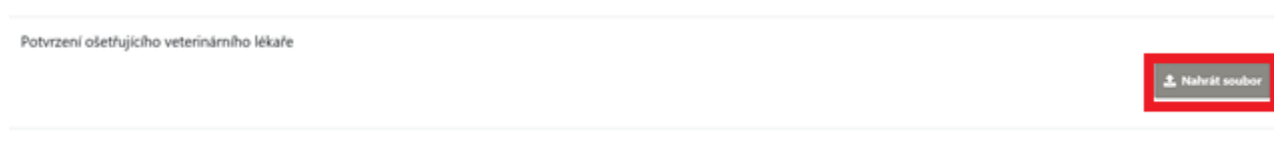

Následně žadatel vybere přílohu uloženou ve svém počítači a stiskne na tlačítko „Otevřít“.

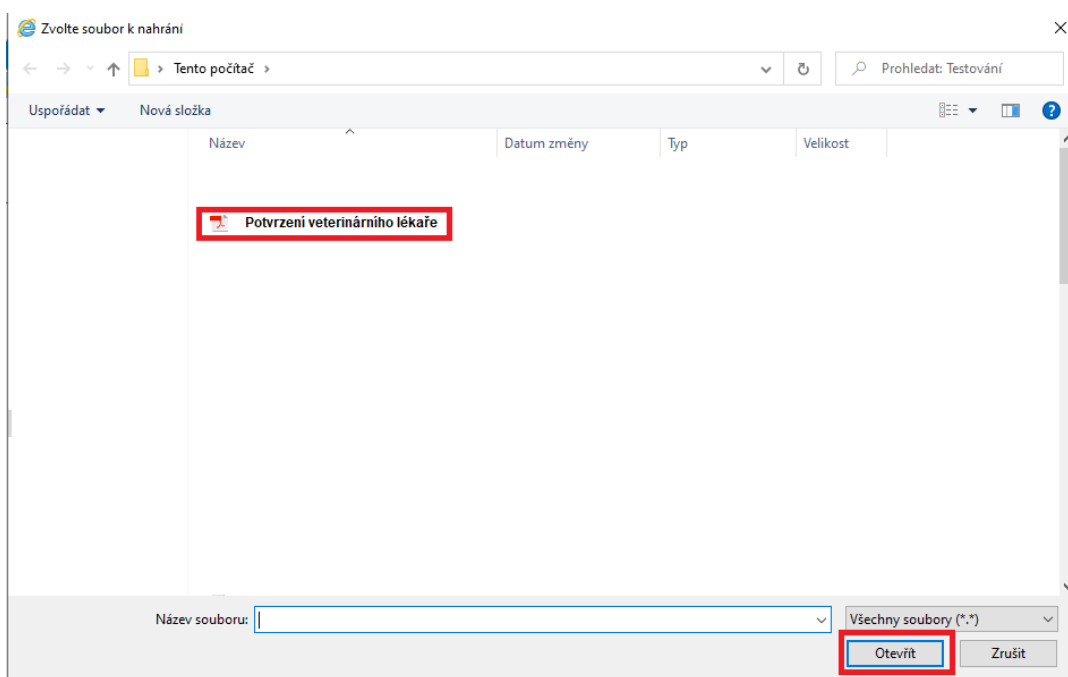

Příloha nepůjde nahrát, pokud název souboru obsahuje nepodporované znaky.

Název souboru bez přípony
JUT_20.B.c.

obsahuje nepodporované znaky
' . * ~ ! % \$ "

Upravte prosím název souboru a zkuste vložit znovu, jinak se soubor neuloží.

Ok

Po úspěšném nahrání přílohy se daná příloha zobrazí v kolonce pro vybranou přílohu.

Potvrzení ošetřujícího veterinárního lékaře

 Potvrzeni_veterinariho_lekare_1600668709757.pdf 1MB

Popis (max 64 znaků):

Pokud chce žadatel nahrát další přílohu do této kolonky, opět stiskne tlačítko „**Nahrát soubor**“ a provede stejné kroky k nahrání přílohy, které jsou uvedeny výše.

Pokud žadatel nahraje chybný dokument do této záložky, lze daný dokument smazat pomocí tlačítka v podobě koše.

Potvrzení ošetřujícího veterinárního lékaře

 Potvrzeni_veterinariho_lekare_1600668709757.pdf 1MB

Popis (max 64 znaků):

Tímto výše uvedeným způsobem žadatel nahraje všechny relevantní doklady do příslušných kolonek. Velikost jedné přílohy může být max. 10 MB.

4.3 Podání Dokladů prokazující nárok na dotaci 20.C. do informačního systému SZIF z Portálu farmáře

Po nahrání všech příloh a samostatného Formuláře prokazující nárok na dotaci žadatel stiskne tlačítko „uložit“ v pravém dolním rohu.

Celková velikost příloh: 2MB

Stisknutím tlačítka uložit proběhne kontrola vložených údajů. Pokud jsou všechny přílohy v pořádku, obrazovka se automaticky přepne zpět na nabídku, kde se zaktivní pole „**Pokračovat v podání**“.

Celková velikost příloh: 2MB

Dále žadatel **nejprve zaškrtně políčko souhlasu** s podobou žádosti a dalšími závazky a následně klikne na pole „Podat“.

Celková velikost příloh: 2MB

* Souhlasím s podobou žádosti a dalšími závazky. Potvrzuji, že jsem oprávněn v rámci svého jedinečného přístupového oprávnění učinit podání žádosti a souvisejících dokumentů.

Zobrazí se průběh zpracování formuláře prokazující nárok na dotaci. Na závěr se zobrazí informace o přiděleném čísle jednacím, datu uskutečnění podání a hláška o úspěšném založení Dokladů prokazujících nárok na dotaci. Po kliknutí na symbol lupy ve sloupci „Akce“ se zobrazí přehled.

Žádost byla úspěšně založena

^ Méně zpráv

| Typ | Název | Doplňující údaje | Status | Datum | Akce |
|-----|------------------------------------|---|-------------------------------------|---------------------|---|
| ND | Doklady k žádosti o národní dotace | k žádosti 20/ZND/102/001695-20A_001 20.A. Zlepšení životních podmínek v chovu dojnic 2020 | Číslo jednací: SZIF/2020/0562584 | 21.09.2020 08:35:14 |  |

[< Zpět](#) [Pokračovat na odeslaná podání](#)

Samotný formulář s doklady a potvrzení o přijetí Dokladů k žádosti o národní dotace je možné si zobrazit kliknutím na jednotlivé níže zázorněné soubory.

Doklady k žádosti o národní dotace

Vytvořeno

21.09.2020 08:35:14

Status

 Číslo jednací:
SZIF/2020/0562584

Program

20.D. Zlepšení životních podmínek skotu chovaného v systému chovu bez tržní produkce mléka

Rok K žádosti

2020 20/ZND/224/001904-20D_001

Prokázání nároků na dotaci

 Prokázání nároků na dotaci

Potvrzení

 Potvrzení

Přílohy

▼ Nepovinné přílohy

Potvrzení ošetřujícího veterinárního lékaře

 Potvrzeni_veterinariho_lekare_1600668709757.pdf

Při kliknutí na pole „Potvrzení“ se na následující obrazovce zobrazí potvrzení o přijetí Dokladů prokazující nárok na dotaci.

Identifikátor dokumentu: SZIF/2020/0562584

POTVRZENÍ O PŘIJETÍ

Žádost o ZND 2020

Státní zemědělský intervenční fond (dále jen "SZIF") potvrzuje, že Vaše podání Žádost o ZND 2020 - Soupis účetních a daňových dokladů (W) skládající se ze souboru/souborů:

-WRAPPER_NDKA_1000029549_20200921_080007.pdf (velikost 193.572 B; SHA1: 258B4FC3E233059321940D8A63509262EE36FE7B)
-znd20pnd_NDKA_1000029549_20200921_080006.pdf (velikost 228.759 B; SHA1: 08DE1D6B5F8600E962D8EE5F916410439DBF46BC)
-test_prohl_mou_1600669971496.pdf (velikost 334.479 B; SHA1: 16A8D7E03FB2359D876A649A5D8A8F1AC9D46BA8)
-Potvrzeni_veterinariho_lekare_1600668709757.pdf (velikost 1.196.316 B; SHA1: 2130753240472894436BCAA995FC6D587ADF7241)
-msp_1600669979609.pdf (velikost 332.738 B; SHA1: E1398D8C0FEF51DB1458A6C054FF48811E37C417)

bylo úspěšně doručeno na SZIF dne 21.09.2020 08:35:18.

Žadatel: Novák Pavel

Adresa: Malá 53, 266 01 Beroun

Jl: 1000234561

IČ / RČ: 881203/0123 /04756987

Místo zpracování: OPŽL Beroun (102)

Dotační program: 20.C.

Vámi podaný dokument byl zaevidován pod č.j. SZIF/2020/0562584 a byl postoupen k vyřízení.

Má-li žadatel zřízen přístup do Portálu farmáře, budou mu veškeré písemnosti související se žádostí (včetně rozhodnutí) zaslány prostřednictvím informačního systému fondu (Portál farmáře) a to v souladu s ustanovením § 11 odst. 7 a 9 zákona č. 256/2000 Sb., ve znění pozdějších předpisů, pokud žadatel nemá zřízenou datovou schránku.

Děkujeme Vám, že jste využili našich elektronických služeb a přejeme Vám příjemný den.

V případě, že byla v průběhu zpracování odesílání Dokladů prokazujících nárok na dotaci nalezena chyba, zobrazí se chybové hlášení a je nutné opravit nebo doplnit hodnoty ve formuláři případně přiložit přílohu k formuláři.

Př. č. 1

[Nová podání](#) / [Národní dotace](#) / [Doklady prokazující nárok na dotaci](#) / [Přílohy](#)

Strana 20.C. Podprogram 20.C.d. Řádek hospodářství č. 2. Není vyplněno pole: Průměrný počet prasnic

PDF formulář žádosti byl uložen.

Doklady k žádosti o národní dotace

Př. č. 2

Informace o průběhu

Příloha **Potvrzení ošetřujícího veterinárního lékaře...** je povinná.

[< Zpět](#)

5 VZORY PŘÍLOH

Vzor vyplněného Potvrzení veterinárního lékaře

Vzory veterinárních potvrzení jsou umístěny na internetových stránkách Státního zemědělského intervenčního fondu www.szif.cz. Umístění: SZIF POSKYTUJE – NÁRODNÍ DOTACE - NÁRODNÍ DOTACE – DOTAČNÍ PROGRAMY – 20.C. – Ke stažení.

Potvrzení ošetřujícího veterinárního lékaře

Dotační program 20.C. Zlepšení životních podmínek v chovu prasat

Obchodní firma vč. právní formy/Jméno a příjmení žadatele: **Pavel Novák**

IČ: **04156978**
Adresa sídla/trv. bydliště: **Příčná 12, Buky 258 63**
Jednotný identifikační kód (JI): **1000236589**

Dotační podprogram: 20.C.b. Podpora zlepšení stájového mikroklimatu prasat

Registrační čísla příslušných hospodářství:

CZ12345678.....
.....
.....
.....
.....
.....

Potvrzují, že žadatel na uvedených číslech hospodářství prováděl v období od 1. 10. 2019 do 30. 9. 2020 měření hladiny amoniaku u daných kategorií prasat v hodnotě max. 9,5 ppm.

Jméno a příjmení ošetřujícího veterinárního lékaře: **MVDr. Martina Drahá**

Datum vystavení veterinárního potvrzení¹: **7.10.2020**

Podpis ošetřujícího veterinárního lékaře: ***Drahá Martina***

Razítko ošetřujícího veterinárního lékaře²: **Razítko vet. lékaře**

¹ Datum vystavení potvrzení ošetřujícího veterinárního lékaře nejdříve 1. 10. 2020.

² Pokud ošetřující veterinární lékař používá razítko.