



ÚKZÚZ

AKTUALITY odboru osiva a sadby

Speciál

ovoce, réva, chmel



Vážení čtenáři,

Přinášíme vám letošní čtvrté číslo aktualit trvalých kultur, které se zabývá zejména tématem označování rozmnožovacího materiálu ovocných rodů a druhů, révy vinné a chmele.

Jelikož se nezávatně blíží období prodeje, zopakujeme v tomto čísle podmínky označování výpěstků. Již v loňském roce se mnoho z Vás rozhodlo pro novou metodu tisku návěsek, a proto zopakujeme podmínky, kterými se tento tisk řídí.

Další oblastí, které se dotkneme v tomto vydání, je podávání hlášení sklizní ovoce, jehož druhý letošní termín se také rychle blíží.

Zastavíme se také u vašich dotazů k čerpání dotačních titulů 1. R podpora restrukturalizace ovocných sadů a 1. V podpora restrukturalizace ovocných sadů v režimu ekologického zemědělství.

Přejeme Vám krásný zbytek léta, který bude prostý nepředvídatelných klimatických jevů.

Ing. Barbora Dobiášová
ředitelka Odboru osiv a sadby

Uvnitř tohoto vydání:

1.	Přehled legislativy (rozmnožovací materiál)
2.	Aktuálně školky
3.	Hlášení odhadů sklizní 2. termín
4.	Dotace 1. R a 1. V
5.	Hlášení odhadů sklizní 2. termín
6.	Označování RM
7.	Vzory úředních návěsek a dokladů dodavatele
8.	Obvody inspektorů a kontakty



LEGISLATIVA

Zákon č. 219/2003 Sb., o uvádění do oběhu osiva a sadby pěstovaných rostlin a o změně některých zákonů (zákon o oběhu osiva a sadby), ve znění pozdějších předpisů (účinnost poslední novelizace od 1. 10. 2020)

Vyhláška č. 332/2006 Sb., o množitelských porostech a rozmnožovacím materiálu chmele, révy, ovocných rodů a druhů a okrasných druhů a jeho uvádění do oběhu, ve znění pozdějších předpisů (účinnost poslední novelizace od 1. 10. 2020)

Vyhláška č. 96/2018 Sb., o množitelských porostech a rozmnožovacím materiálu ovocných rodů a druhů a jeho uvádění do oběhu, ve znění pozdějších předpisů

Vyhláška č. 331/2017 Sb., o stanovení dalších odrůd ovocných druhů s úředně uznaným popisem.

Vyhláška č. 378/2010 Sb., o stanovení druhového seznamu pěstovaných rostlin, ve znění pozdějších předpisů

UPOZORNĚNÍ



Legislativa v úplném znění je dostupná na našich [webových stránkách](#), vyhlášky s tabulkovými přílohami zveřejníme v pdf formátu v sekci osivo a sadba „[Změny a pokyny](#)“, tento soubor pak snadno vytisknete pro vaše potřeby.

Aktuálně školky – Návěsky (dostupnost a výroba)

Podle dostupných informací se zvyšuje zájem o tisk návěsek na termotransferových tiskárnách. Dovolte mi proto, abych nyní připomněl několik základních pokynů:

1. Jakékoli dotazy ohledně návěsek, a to včetně nevykrytých objednávek u fy Peroutka, směřujte na kolegyni Ing. Leu Komárkovou, tel. 731 695 264, nebo na e-mail: navesky.os@ukzuz.cz.
2. **Pokud ještě tisknete na jehličkových tiskárnách, sdělte prosím jaké počty návěsek budete potřebovat pro prodejní sezónu 2021 podzim/2022 jaro. Tuto informaci zašlete prosím na e-mail monika.vetrovska@ukzuz.cz do 8. 8. 2021.**
3. Kontakt na novou tiskárnu, která vám může dodat podle objemu tištěných návěsek i vhodnou tiskárnu a další spotřební materiál a přehled dostupného materiálu:

AUTO-ID s.r.o., Za Dvorem 2283, 250 01 Brandýs nad Labem-Stará Boleslav

Mgr. Robert Rolf, DiS.

Tel.: 777 647 677

rolf@autoid.cz;

lulova@autoid.cz



Aktuálně sady

SADY



2. odhad sklizně ovoce v roce 2021 do 1. 9. 2021 včetně

Připomínáme letošní druhý termín pro podání hlášení odhadu sklizně, a to do 1. 9. 2021. V loňském roce jsme přešli na hlášení podávaná výhradně elektronicky. S vaší pomocí a ochotou se ukázalo, že tento způsob je mnohem efektivnější.

S blížícím se letošním termínem chceme připomenout základní pravidla. Povinnost podávat výkazy sklizně vyplývá z § 3q zákona č. 252/1997 Sb., o zemědělství, a nesplnění této povinnosti může být sankcionováno.

„Zadatel o poskytnutí dotace na druh zemědělské kultury ovocný sad⁶⁹⁾ je povinen u ovocných rodů a druhů stanovených jiným právním předpisem⁷⁰⁾, předložit Ústavu do

a) 15. června příslušného kalendářního roku údaje o odhadu sklizně v tomto kalendářním roce,

b) 1. září příslušného kalendářního roku údaje o dalším odhadu sklizně v tomto kalendářním roce (jádroviny) a

c) 15. prosince příslušného kalendářního roku údaje o skutečné sklizni v tomto kalendářním roce,,

- Výkaz se podává pouze **elektronicky** prostřednictvím Portálu Farmáře e-agri,
- Do aplikace „**Registr sadů**“ vstupujte po přihlášení na PF odkazem z nabídky v rámečku na pravé straně úvodní obrazovky.
- Při vyplňování **neprovádějte úpravu výměry** v předvyplněném elektronickém formuláři, systém automaticky nabízí pouze „plodné výsadby“ dle podnože na které, je výpěstek naštěpován.
- Plodiny, které nejsou v tabulce zastoupeny uveďte **do poznámky**.

Při problémech s přihlášením do PF nebo při absenci odkazu „registr sadů“ se obraťte na Helpdesk MZe: helpdesk@mze.cz

V případě dotazů ohledně podání odhadu sklizně kontaktujte Ing. Kristýnu Pavlíčkovou, kontakt:

kristyna.pavlickova@ukzuz.cz, 737 267 026



Dotace 1.R a 1.V

K doložení potvrzení o vhodnosti lokality k založení sadu z hlediska výskytu škodlivých organismů a uznání sadby je nutné vyplnit formulář „ŽÁDOST O PROVEDENÍ ODBORNÉHO ÚKONU PODLE ZÁKONA O ROSTLINOLÉKAŘSKÉ PÉČI“, který najdete na internetových stránkách ÚKZÚZ viz. následující odkaz: <http://eagri.cz/public/web/ukzuz/portal/formulare-ke-stazeni/ochrana-proti-skodlivym-organismum/zadost-o-provedeni-odborneho-ukonu.html>. O šetření požádejte co nejdříve, aby jej bylo možno v průběhu vegetace provést. Závěr z šetření bude podkladem pro potvrzení formuláře, který je požadován SZIF při vyúčtování dotačního titulu.

Další potřebný dokument je potvrzení o použití uznané sadby. Pro jeho získání je nutné předložit místně příslušnému inspektorovi OdTK doklady o nákupu sadby, ze kterých bude zřejmé, že se jedná o uznaný rozmnožovací materiál. V případě nákupu sadby v zahraničí budou pro prokázání původu akceptovány pouze úřední návěsky.

Označování rozmnožovacího materiálu

Od podzimu 2020 jsou již plně k dispozici dvě verze tisku úředních i CAC (neúředních) návěsek (dokladů dodavatele) na rozmnožovací materiál chmele, ovocných rodů a druhů a révy:

- ⇒ Návěsky z materiálu TYVEK s předtiskem, určené k dotisku na jehličkových tiskárnách.
- ⇒ Návěsky z materiálu HDPE, určené k tisku na TTR (termo-transferových) tiskárnách. Pro tento typ tisku je nutno požádat v případě úředních návěsek o smlouvu na využívání loga ÚKZÚZ.

Pokud si pro potisk TTR zajistíte jiný materiál než probarvené HDPE, věnujte prosím pozornost stálosti probarvení návěsky, otestujte materiál delší expozicí na přímém slunci, probarvení může být i jednostranné!

Podmínky označování jsou zveřejněny **na webu ÚKZÚZ, a to**

- ⇒ [pro uznávaný rozmnožovací materiál a](#)
- ⇒ [pro konformní rozmnožovací materiál a materiál vyráběný podle §3d Zákona o osivu a sadbě.](#)

Možnosti tisku:

- ⇒ Na předtištěný formulář návěsky jehličkovou tiskárnou. **Netvořte prosím zbytečné zásoby návěsek.**
- ⇒ Na HDPE materiál - úřední návěska ve čtyř-produkci, neúřední návěska (doklad dodavatele) může být i v šesti-produkci, pokud budou všechny náležitosti čitelné. Tisk je možný
 - * vlastní TTR tiskárnou,
 - * zakázkou u většího školkaře (uschovat objednávku k předložení a vedení evidence a její předložení na vyžádání ústavu. V případě evidence tisku v SW tiskárny je třeba umožnit inspektorovi ÚKZÚZ nahlédnutí),
 - * zakázkou v tiskárně (tiskárna musí mít uzavřenou smlouvu na logo),
 - * zakázkou u ÚKZÚZ (do množství 1500 návěsek na dodavatele) tisk návěsek pro malé školkaře. Tisk je zpoplatněnou službou dle ceníku ÚKZÚZ, cena jedné vytištěné návěsky je 1,50 Kč. Bližší informace získáte na e-mailu navesky.os@ukzuz.cz

Další pokyny k tisku návěsek a přechodná ustanovení:

- ⇒ Návěska musí být vytištěna nesmazatelně a čitelně
- ⇒ Vedle vědeckého (latinského) názvu druhu je možno uvést český ekvivalent.

Příprava výpěstků k uvádění do oběhu

UPOZORNĚNÍ

Dodržujte, prosím, termíny odlišťování a dobývání výpěstků ovocných rodů a druhů. Termíny jsou stanoveny legislativou následovně:

- * **Angrešt a rybíz po 20. září**
- * **Ostatní ovocné druhy po 1. říjnu**
- * **Broskvoň, mandloň a ořešák po 20. říjnu**

Vzory návěsek ovocné rody a druhy

 ÚKZÚZ Česká republika EU rules and standards 000001 Kategorie: SE1 – předstupně	Číslo partie: 1234 - 1234 Botanický název, odrůda: Prunus Domestica, Čačanska leptica Reg. č.: CZ - 0999 Podnož: St. Julien A Množství: 1
	Plant Passport





 ÚKZÚZ Česká republika EU rules and standards 000001 Kategorie: E – základní	Číslo partie: 1234 - 1234 Botanický název, odrůda: Prunus Domestica, Čačanska leptica Reg. č.: CZ - 0999 Podnož: St. Julien A Množství: 1
	Plant Passport

Úřední návěsky rozmnožovacího materiálu předstupně a základního rozmnožovacího materiálu tiskne ÚKZÚZ. V případě potřeby tisku těchto návěsek zasílejte požadavky na navesky.os@ukzuz.cz ve formátu xls (tabulka excel), který si vygenerujete z Registru množitelských porostů na Portálu farmáře nebo vytvoříte manuálně (ve stejné struktuře).

 ÚKZÚZ Česká republika EU rules and standards 000001 Kategorie: C – certifikovaný	Číslo partie: 1234 - 1234 Botanický název, odrůda: Prunus Domestica, Čačanska leptica Reg. č.: CZ - 0999 Podnož: St. Julien A Množství: 1
	Plant Passport

Úřední návěsky pro certifikovaný rozmnožovací materiál si tiskne dodavatel na TTR nebo jehličkových tiskárnách. Návěsky dodavatel při tisku opatří sériovým číslem. Každý rok začíná novou číselnou řadou. Tiskový software musí být schopen evidovat tiskové úlohy bez možnosti změny uživatelem. Tiskové úlohy je dodavatel povinen zpřístupnit k nahlédnutí inspektorovi OdTK.

Vzory návěsek réva vinná

 Plant Passport ÚKZÚZ Uznaná sadba VitisL. Typ materiálu Odrůda Klon Podnož Klon Kategorie SE1 - Předstupně Zdravotní třída Dodavatel, reg. č. Množství Rok sklizně Délka řizků Identifikace partie CZ-0000000	 Plant Passport ÚKZÚZ Uznaná sadba VitisL. Typ materiálu Odrůda Klon Podnož Klon Kategorie E - Základní Zdravotní třída Dodavatel, reg. č. Množství Rok sklizně Délka řizků Identifikace partie CZ-0000000	 Plant Passport ÚKZÚZ Uznaná sadba VitisL. Typ materiálu Odrůda Klon Podnož Klon Kategorie C - Certifikovaný Zdravotní třída Dodavatel, reg. č. Množství Rok sklizně Délka řizků Identifikace partie CZ-0000000	 Plant Passport ÚKZÚZ Uznaná sadba VitisL. Typ materiálu Odrůda Klon Podnož Klon Kategorie STANDARD Dodavatel, reg. č. Množství Rok sklizně Délka řizků Identifikace partie CZ-0000000
--	--	--	---

Úřední návěsky rozmnožovacího materiálu předstupně a základního rozmnožovacího materiálu tiskne ÚKZÚZ. V případě potřeby tisku těchto návěsek zasílejte požadavky na navesky.os@ukzuz.cz ve formátu xls (tabulka excel), který si vygenerujete z Registru množitelských porostů na Portálu farmáře nebo vytvoříte manuálně (ve stejné struktuře). Úřední návěsky pro certifikovaný a standardní rozmnožovací materiál révy vinné si tiskne dodavatel na TTR nebo jehličkových tiskárnách za stejných podmínek jako u RM ovoce.

Vzor standardní návěšky chmele

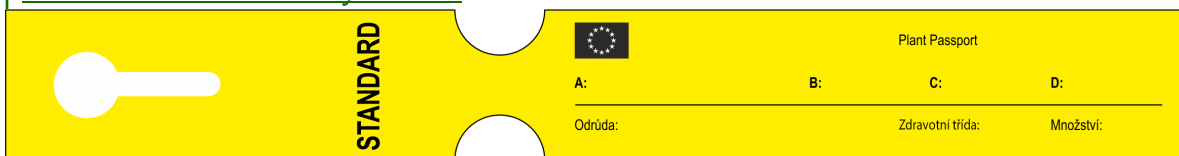

Při uvádění do oběhu certifikovaného rozmnožovacího materiálu jsou pro označování používány úřední návěšky, které se používají pro označování rozmnožovacího materiálu ovoce. Rozmnožovací materiál chmele, který je vyráběn metodou mikro-rozmnožování, se označuje STANDARDNÍ návěškou žluté barvy, která mimo náležitostí RL pasu obsahuje označení zdravotní třídy.

Vzory dokladů CAC materiálu

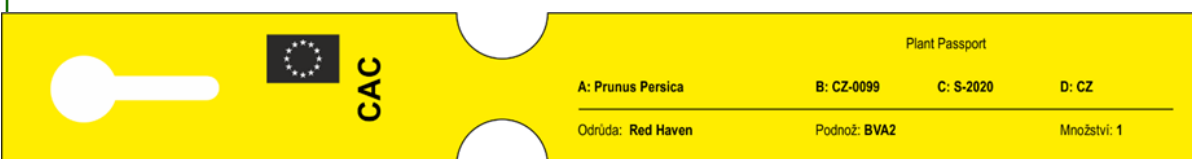

CAC

Odrůda: Red Haven Podnož: BVA2

Plant Passport

A: Prunus persica C: S-2020
B: CZ-0999 D: CZ

Doklad dodavatele je využíván při označování jednotlivých rostlin nebo obchodních balení a obsahuje náležitosti rostlinolékařského pasu, které jsou viditelně na dokumentu odděleny od ostatních informací. V případě zásilek lze náležitosti rostlinolékařského pasu umístit na fakturu nebo dodací list dle zobrazeného vzoru.



UPOZORNĚNÍ

RL PAS NA OBCHODNÍ DOKUMENTACI – DODACÍM LISTU NEBO FAKTUŘE

Příklad spojení faktury a rostlinolékařského pasu:

FAKTURA - obchodní doklad č. 2020-001																																				
Dodavatel: Název: Dodavatel s.r.o. Adresa: Ulice 123 PSČ: 11111 IČ: 12345678 DIČ: CZ12345678	Období: Název: Období s.r.o. Adresa: Ulice 123 PSČ: 11111 IČ: 87654321 DIČ: CZ87654321																																			
Banka: <input type="checkbox"/> ČSOB banka SWIFT: <input type="checkbox"/> IBAN: <input type="checkbox"/> Číslo účtu: <input type="checkbox"/>	Forma úhrady: <input type="checkbox"/> platebním Datum vystavení: 11.09.2020 Datum splatnosti: 14.09.2020 Datum zániku záruky: 11.09.2020																																			
<table border="1"> <thead> <tr> <th>A</th> <th>B</th> <th>C</th> <th>D</th> <th>Počet DPH</th> <th>Cena</th> <th>Celkem Kč</th> </tr> </thead> <tbody> <tr> <td>Abies procera 'Glauca'</td> <td>CZ-5329</td> <td>vel. 125-15, ZB</td> <td>-</td> <td>10 ks</td> <td>15%</td> <td>950,00</td> </tr> <tr> <td>Castanea sativa</td> <td>CZ-5329</td> <td>vel. 14-15, ZB</td> <td>-</td> <td>5 ks</td> <td>15%</td> <td>850,00</td> </tr> <tr> <td>Crataegus 'Paul's Scarlet'</td> <td>CZ-5329</td> <td>vel. 14-15, ZB</td> <td>-</td> <td>15 ks</td> <td>15%</td> <td>70,00</td> </tr> <tr> <td colspan="7">... atd.</td> </tr> </tbody> </table>		A	B	C	D	Počet DPH	Cena	Celkem Kč	Abies procera 'Glauca'	CZ-5329	vel. 125-15, ZB	-	10 ks	15%	950,00	Castanea sativa	CZ-5329	vel. 14-15, ZB	-	5 ks	15%	850,00	Crataegus 'Paul's Scarlet'	CZ-5329	vel. 14-15, ZB	-	15 ks	15%	70,00	... atd.						
A	B	C	D	Počet DPH	Cena	Celkem Kč																														
Abies procera 'Glauca'	CZ-5329	vel. 125-15, ZB	-	10 ks	15%	950,00																														
Castanea sativa	CZ-5329	vel. 14-15, ZB	-	5 ks	15%	850,00																														
Crataegus 'Paul's Scarlet'	CZ-5329	vel. 14-15, ZB	-	15 ks	15%	70,00																														
... atd.																																				
<table border="1"> <thead> <tr> <th>Označení dodávký</th> <th>Cena</th> <th>% DPH</th> <th>DPH</th> <th>Celkem a DPH</th> </tr> </thead> <tbody> <tr> <td>Faktura za dodávku rostlin</td> <td>2 425 Kč</td> <td>10%</td> <td>242,50 Kč</td> <td>2 787 Kč</td> </tr> <tr> <td colspan="4"></td> <td>Základ DPH: 2 425 Kč</td> </tr> <tr> <td colspan="4"></td> <td>DPH: 362,50 Kč</td> </tr> <tr> <td colspan="4"></td> <td>Celkem k úhradě: 2 787 Kč</td> </tr> </tbody> </table>		Označení dodávký	Cena	% DPH	DPH	Celkem a DPH	Faktura za dodávku rostlin	2 425 Kč	10%	242,50 Kč	2 787 Kč					Základ DPH: 2 425 Kč					DPH: 362,50 Kč					Celkem k úhradě: 2 787 Kč										
Označení dodávký	Cena	% DPH	DPH	Celkem a DPH																																
Faktura za dodávku rostlin	2 425 Kč	10%	242,50 Kč	2 787 Kč																																
				Základ DPH: 2 425 Kč																																
				DPH: 362,50 Kč																																
				Celkem k úhradě: 2 787 Kč																																
Vydává: Jméno Telefon: 123 456 789 E-mail: Web:																																				

objekt	popis	A	B	C	D	typ	stav	popis
Období velkoplošná	Malý	Prunus domestica	8115-19121	CZ	A	2020	01	období
Red Haven	0002	Prunus persica	021-381-32	PL	A	2020	01	CAC

Tento způsob je výhodnější také pro vedení evidence RL pasů.

**Mapa působnosti inspektorů
dle okresů**

Legenda :

- Boleloucký Petr
- Beneš David
- Dobiáš Jiří
- Fischerová Nikola
- Klímová Jaroslava
- Konečná Hana
- Pavlíčková Kristýna
- Samochin Petr
- Suchá Jana
- Vačkář Josef

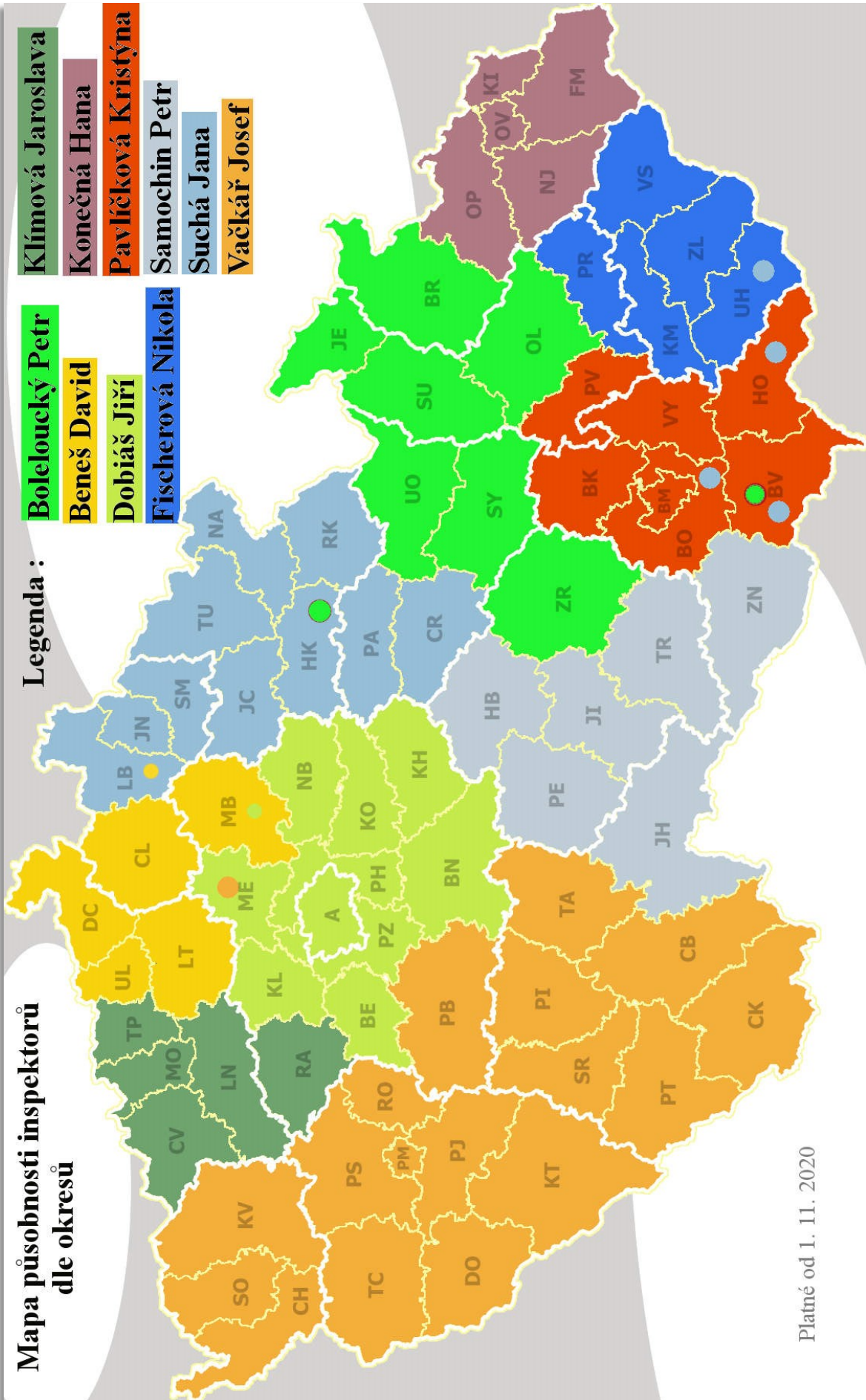

Platné od 1. 11. 2020

Ing. Petr Boleloucký
vedoucí oddělení trvalých kultur
Hroznová 63/2, 60300 Brno
tel. 543 548 230
mob. 737 267 011
petr.boleloucky@ukzuz.cz
Bruntál, Jeseník, Olomouc, Šumperk, Ústí nad Orlicí, Svitavy, Žďár nad Sázavou + VŠÚO Holovousy, Mendelu Brno

Ing. Kristýna Pavlíčková
OdTK Brno
Hroznová 63/2, 60300 Brno
tel. 543 548 323
mob. 737 267 026
kristyna.pavlickova@ukzuz.cz
Hodonín, Prostějov, Vyškov, Blansko, Brno město, Brno venkov, Břeclav

Ing. Josef Vačkář
OdTK Brno
Slovanská alej 2179/20, 32600 Plzeň
tel. 377 666 542
mob. 737 267 018
josef.vackar@ukzuz.cz
Český Krumlov, České Budějovice, Tábor, Domažlice, Cheb, Karlovy Vary, Klatovy, Písek, Plzeň-jih, Plzeň-město, Plzeň-sever, Prachatice, Příbram, Rokycany, Sokolov, Strakonice, Tachov
+révová školka: Danuše Krausová (Mělník)

Ing. David Beneš
OdTK Brno
28916 Přerov nad Labem 420
tel. 416 795 470
mob. 737 267 053
fax 543 548 323
david.benes@ukzuz.cz
Liberec (spolupráce), Mladá Boleslav, Česká Lípa, Děčín, Ústí nad Labem, Litoměřice

Ing. et Ing. Jiří Dobiáš
OdTK Brno
Za Opravnou 4/4, 150 06 Praha 5
tel. 257 294 249
mob. 737 267 870
jiri.dobias@ukzuz.cz
Benešov, Beroun, Kladno, Kolín, Kutná Hora, Mělník, Nymburk, Praha-město, Praha-východ, Praha-západ

Ing. Petr Samochin
OdTK Brno
Evropská 16/25, Oblekovice, 67181 Znojmo
mob. 606 784 315
petr.samochin@ukzuz.cz
Jindřichův Hradec, Třebíč, Znojmo, Havlíčkův Brod, Pelhřimov, Jihlava + révové školky – okres: Brno-venkov, Břeclav, Hodonín, Uherské Hradiště, Zlín, Znojmo

Ing. Jana Suchá
OdTK Brno
Železnická 1057, 506 01 Jičín
mob. 737 267 311
jana.sucha@ukzuz.cz
Chrudim, Pardubice, Rychnov nad Kněžnou, Hradec Králové, Náchod, Trutnov, Jičín, Semily, Jablonec nad Nisou, Liberec

Bc. Nikola Fischerová
OdTI Brno
Protzkarova 1180, 686 01 Uherské Hradiště
mob. 724 247 353
nikola.fischerova@ukzuz.cz
Kroměříž, Uherské Hradiště, Vsetín, Zlín, Přerov

Ing. Hana Konečná Ph. D.
OdTI Opava
Jaselská 552/16, 746 01 Opava mob.
tel. 553 631 252
mob. 724 247 360
hana.konecna@ukzuz.cz
Nový Jičín, Opava, Ostrava, Frýdek Místek, Karviná

Bc. Jaroslava Klímová
OOS Praha
Za Opravnou 4/4, 150 06 Praha 5
tel. 257 294 246
mob. **737 267 316**
jaroslava.klimova@ukzuz.cz
Rakovník, Louny, Teplice, Most, Chomutov



ÚKZÚZ

Odbor osiva a sadby

Za Opravnou 4

150 06 Praha 5

E-mail: odbor.os@ukzuz.cz

Telefon: 257 294 246

Oddělení trvalých kultur

Hroznová 2

603 00 Brno

E-mail: odbor.os@ukzuz.cz

telefon: 543 548 230

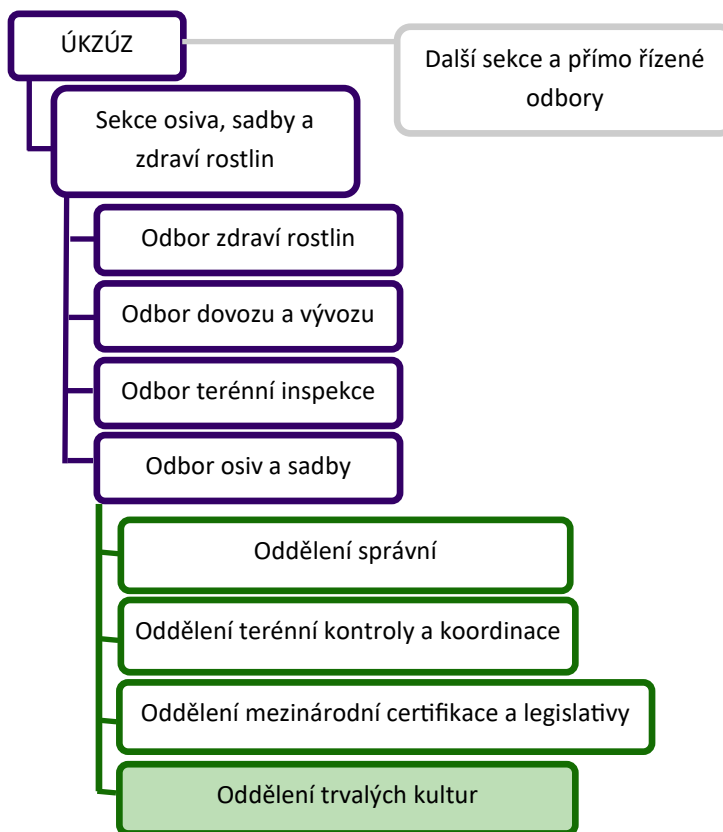

více
informací na

www.ukzuz.cz

Na závěr:

Pokud budete mít jakékoli dotazy nebo náměty, jak vás máme lépe informovat o novinkách nebo jak zlepšit některé procesy v certifikaci RM, podělte se s námi o ně na e-mail: odbor.os@ukzuz.cz



ÚKZÚZ
Odbor osiv a sadby
Za Opravnou 4, 150 06 Praha 5 – Motol
oddělení trvalých kultur
Hroznová 2, 603 00 Brno, tel.: 543 548 230

