



ZPRÁVA O TRHU HOVĚZÍHO A VEPŘOVÉHO MASA

Vývoj cen:

	5.	6. za studena	
➤ Mladí býci tř. R	83,32	83,17	Kč/kg JUT
➤ Býci nad 2 r. tř. R	82,06	82,16	Kč/kg JUT
➤ Jalovice tř. R	65,30	66,57	Kč/kg JUT
➤ Krávy tř. O	56,35	57,11	Kč/kg JUT
➤ Prasata tř. SEU	32,12	31,56	Kč/kg JUT
➤ Prasata tř. S-P	32,05	31,53	Kč/kg JUT

Obsah:

Komoditní zpravodajství	1
Zpeněžování SEUROP, grafy	2-8
CZV a CPV za 13. 2. 2021	9-10
Denní vývoj CZV, grafy	11
Reprezentativní ceny, grafy	12-19
Informace ze zahraničí a ČR	20-22

Komoditní zpravodajství

Vývoj CZV jatečných zvířat

V průběhu 6. týdne (8. 2. – 14. 2. 2021) se ve sledovaných podnicích porazilo, klasifikovalo a ocenilo podle SEUROP normy o 328 ks dospělého jatečného skotu méně než v předchozím týdnu. Klesla porážka mladých býků (-47 ks), býků starších 2 let (-72 ks) a jalovic (-72 ks), pokles poražených zvířat byl největší u krav (-147 ks). Volů bylo poraženo více (+10 ks). Největší podíl na porážkách měly v 6. týdnu krávy 43,7 %, dále byli mladí býci 39,0 %, jalovice 8,9 % a býci starší 2 let 7,8 %. Celková cena skotu se v průběhu 5. týdne zvýšila (+0,48 Kč/kg JUT) na hodnotu 70,34 Kč/kg JUT. V 6. týdnu tento vývoj pokračoval a celková cena skotu stoupla (+0,42 Kč/kg JUT) na 70,76 Kč/kg JUT. Celkové ceny sledovaných kategorií se vyvíjely různě. Zvýšila se celková cena jalovic (+0,79 Kč/kg JUT) na 60,38 Kč/kg JUT. Celková cena býků starších 2 let stagnovala (-0,02 Kč/kg JUT) na hodnotě 81,59 Kč/kg JUT. Celková cena krav se také změnila minimálně (+0,07 Kč/kg JUT) na 56,50 Kč/kg JUT. Celková cena mladých býků klesla (-0,23 Kč/kg JUT) na hodnotu 83,04 Kč/kg JUT.

Za týdny 1. až 6. 2021 dosáhly celkové ceny v průměru následujících hodnot: ml. býci 82,28 Kč/kg JUT, býci starší 2 let 80,44 Kč/kg JUT, volí 77,63 Kč/kg JUT, krávy 55,77 Kč/kg JUT a jalovice 59,98 Kč/kg JUT. V meziročním srovnání rozdílů činí: u ml. býků -1,08 Kč/kg JUT, u býků starších 2 let -0,33 Kč/kg JUT, u volů 5,13 Kč/kg JUT, u krav -0,74 Kč/kg JUT a u jalovic -2,89 Kč/kg JUT.

V denním sledování 13ti vybraných podniků dosáhla CZV jat. býků tř. SEUR ve 5. týdnu 2021 v průměru 82,99 Kč/kg JUT a ve 6. týdnu 83,91 Kč/kg JUT.

Cena jatečných prasat za třídy S-T se v průběhu 5. týdne snížila (-0,35 Kč/kg JUT) na hodnotu 31,92

Kč/kg JUT. V 6. týdnu pokles pokračoval (-0,51 Kč/kg JUT) a cena se zastavila na hodnotě 31,41 Kč/kg JUT. Za 6. týden bylo ve sledovaných podnicích poraženo o 457 kusů prasat méně než v předchozím týdnu. Úbytek prasat jsme zaznamenali ve třídách: U (-475 ks), R (-154 ks), E (-88 ks), T (-14 ks), O (-7 ks) a P (-3 ks). Více prasat se porazilo ve třídě S (+278 ks) a třídě N (+6 ks). Do tříd SEU bylo zařazeno 98,5 % jatečných prasat za průměrnou cenu 31,56 Kč/kg JUT. Tato cena je nižší (-0,56 Kč/kg JUT) ve srovnání s cenou z předchozího týdne. V 6. týdnu se průměrná porážková hmotnost v mase (JUT) pohybovala ve tř. S až P v rozpětí od 90 do 108 kg. V nejvíce zastoupené třídě E dosáhla porážková hmotnost 95 kg JUT za studena, tj. shodně s předchozím 5. týdnem.

Za týdny 1. až 6. 2021 dosáhla cena prasat tř. SEU v průměru 32,41 Kč/kg JUT, tj. o 14,69 Kč/kg JUT méně než za stejné období roku 2020.

Z denního sledování CZV jatečných prasat tř. SEU 13ti vybraných podniků je vidět, že v 5. týdnu cena dosáhla v průměru 32,13 Kč/kg JUT a v 6. týdnu 31,65 Kč/kg JUT.

CZV v jednotlivých kategoriích jsou uváděny v Kč/kg JUT za studena.

V průběhu 5. a 6. týdne roku 2021 se selaty do 25 kg, se selaty nad 25 kg a s nestandardními selaty obchodovalo málo našich respondentů.

Všechny výše uvedené ceny jsou realizační ceny bez DPH.



CZV prasat za 5. týden (1. 2. – 7. 2. 2021) SEUROP Kč/kg JUT za studena

16 podniků

DRUH	JAKOST	Cena JUT	množství v kusech	hmotnost JUT (kg)	Zmasilost (%)	prům. hm. JUT	prům. hm. v živém	% zastoup. kusů
PRASATA	S	32,83	10 651	961 396	61,69	90	117	38,0%
	E	32,04	14 787	1 408 680	58,12	95	124	52,8%
	U	29,21	1 987	197 100	53,26	99	129	7,1%
	R	25,88	243	25 462	47,95	105	136	0,9%
	O	21,65	15	1 585	43,66	106	137	0,1%
	P	14,36	3	261	29,70	87	113	0,0%
	N	16,52	85	4 317	59,56	51	66	0,3%
	T	22,66	231	28 812	56,52	125	162	0,8%
	celkem S - T	31,92	28 002	2 627 613	58,94	94	122	100,0%
	celkem S - P	32,05	27 686	2 594 484	58,96	94	122	
celkem S - U	32,12	27 425	2 567 176	59,08	94	122	97,9%	

Pramen: TIS^{CR} SZIF; Pozn.: ceny jsou bez DPH a nezahrnují dopravní náklady; * důvěrný údaj

CZV prasat za 6. týden (8. 2. – 14. 2. 2021) SEUROP Kč/kg JUT za studena

16 podniků

DRUH	JAKOST	Cena JUT	množství v kusech	hmotnost JUT (kg)	Zmasilost (%)	prům. hm. JUT	prům. hm. v živém	% zastoup. kusů
PRASATA	S	32,14	10 929	985 188	61,69	90	117	39,7%
	E	31,46	14 699	1 394 934	58,16	95	123	53,4%
	U	28,65	1 512	149 052	53,39	99	128	5,5%
	R	25,40	89	9 322	48,15	105	136	0,3%
	O	19,66	8	861	43,60	108	140	0,0%
	P							
	N	15,95	91	4 608	60,63	51	66	0,3%
	T	22,25	217	27 092	56,55	125	162	0,8%
	celkem S - T	31,41	27 545	2 571 058	59,18	93	121	100,0%
	celkem S - P	31,53	27 237	2 539 358	59,21	93	121	
celkem S - U	31,56	27 140	2 529 175	59,26	93	121	98,5%	

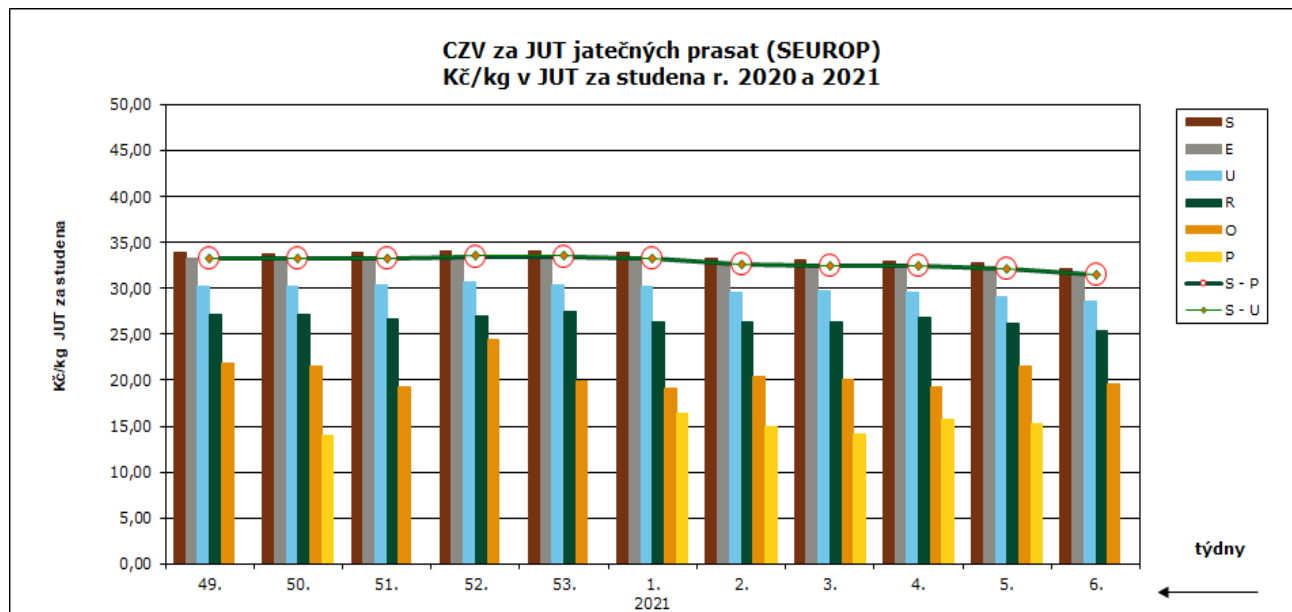
Pramen: TIS^{CR} SZIF; Pozn.: ceny jsou bez DPH a nezahrnují dopravní náklady; * důvěrný údajPramen: TIS^{CR} SZIF; Pozn.: ceny jsou bez DPH a nezahrnují dopravní náklady

CZV skotu za 5. týden (1. 2. – 7. 2. 2021) SEUROP Kč/kg JUT za studena
17 podniků

DRUH	JAKOST	Číslo řádku	Cena JUT	množství v kusech	hmotnost JUT	prům.hm. JUT	prům.hm. v živém	zastoupení v jak. tř.	
MLADÍ BÝCI	Celkem dle SEUROP	1	83,26	889	337 947	380	690	100,0%	
	z toho S	2	*	1	545	545	989	0,1%	
	13 podniků	E	3	89,18	8	3 794	474	861	0,9%
		U	4	86,18	297	129 149	435	790	33,4%
		z toho U2	5	86,20	256	111 269	435	789	28,8%
		z toho U3	6	85,92	21	9 405	448	813	2,4%
		R	7	83,32	307	118 467	386	701	34,5%
		z toho R2	8	83,46	237	90 580	382	694	26,7%
		z toho R3	9	83,10	43	18 083	421	764	4,8%
		O	10	79,22	248	79 039	319	579	27,9%
		z toho O2	11	79,44	195	61 974	318	577	21,9%
		z toho O3	12	78,91	35	11 889	340	617	3,9%
		P	13	70,13	28	6 954	248	451	3,1%
BÝCI	Celkem dle SEUROP	14	81,60	241	91 757	381	691	100,0%	
	z toho S	15							
	13 podniků	E	16	88,08	7	3 558	508	923	2,9%
		U	17	83,99	62	27 654	446	810	25,7%
		R	18	82,06	69	26 740	388	704	28,6%
		z toho R3	19	83,08	10	4 228	423	768	4,1%
	O	20	79,24	89	30 438	342	621	36,9%	
	P	21	72,88	14	3 366	240	437	5,8%	
VOLI	Celkem dle SEUROP	22							
	z toho S	23							
		E	24						
		U	25						
		z toho U2	26						
		z toho U3	27						
		z toho U4	28						
		R	29						
		z toho R3	30						
		z toho R4	31						
		O	32						
	z toho O3	33							
	z toho O4	34							
	P	35							
KRÁVY	celkem dle SEUROP	36	56,43	1 091	337 708	310	600	100,0%	
	z toho S	37							
	15 podniků	E	38						
		U	39	65,72	27	11 954	443	858	2,5%
		R	40	63,45	255	95 539	375	726	23,4%
		z toho R3	41	63,04	129	48 140	373	723	11,8%
		z toho R4	42	63,75	56	22 214	397	769	5,1%
		O	43	56,35	524	161 465	308	597	48,0%
		z toho O2	44	55,75	269	79 673	296	574	24,7%
		z toho O3	45	56,84	202	65 185	323	625	18,5%
	z toho O4	46	56,76	33	11 299	342	664	3,0%	
	P	47	45,23	285	68 749	241	467	26,1%	
	z toho P2	48	45,41	156	38 706	248	481	14,3%	
	z toho P3	49	45,79	16	4 394	275	532	1,5%	



CZV skotu za 5. týden SEUROP Kč/kg JUT za studena

pokračování tabulky

DRUH	JAKOST	Číslo řádku	Cena JUT	množství v kusech	hmotnost JUT	prům.hm. JUT	prům.hm. v živém	zastoupení v jak. tř.	
JALOVICE	celkem dle SEUROP	50	59,59	265	65 302	246	465	100,0%	
	z toho S	51							
	13 podniků	E	52						
		U	53						
		z toho U2	54						
	z toho U3	55							
	R	56	65,30	53	15 396	290	548	20,0%	
	z toho R2	57	64,08	17	4 212	248	467	6,4%	
	z toho R3	58	64,96	27	8 407	311	588	10,2%	
	z toho R4	59	69,53	6	2 072	345	652	2,3%	
	O	60	59,75	154	39 445	256	483	58,1%	
	z toho O2	61	58,94	77	17 283	224	424	29,1%	
	z toho O3	62	60,48	64	18 387	287	542	24,2%	
	z toho O4	63	61,47	8	2 450	306	578	3,0%	
P	64	50,61	58	10 460	180	340	21,9%		
SKOT celkem	(ř. 1,14,22,36,50)	65	70,34	2 486	832 713	335			

Pramen: TIS^{ČR} SZIF; Pozn. *) méně než 3 podniky; ceny jsou bez DPH a nezahrnují dopravní náklady

Týdenní vývoj CZV jatečných býků, krav a jalovic v jakostní třídě R3 v roce 2020 a 2021

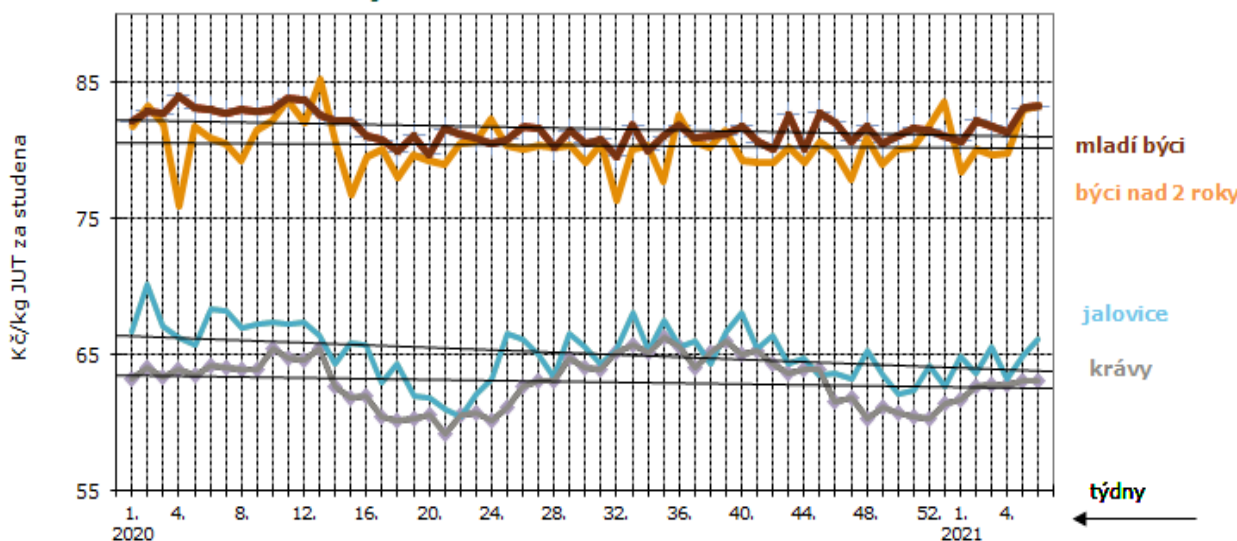

Pramen: TIS^{ČR} SZIF; ceny jsou bez DPH a nezahrnují dopravní náklady

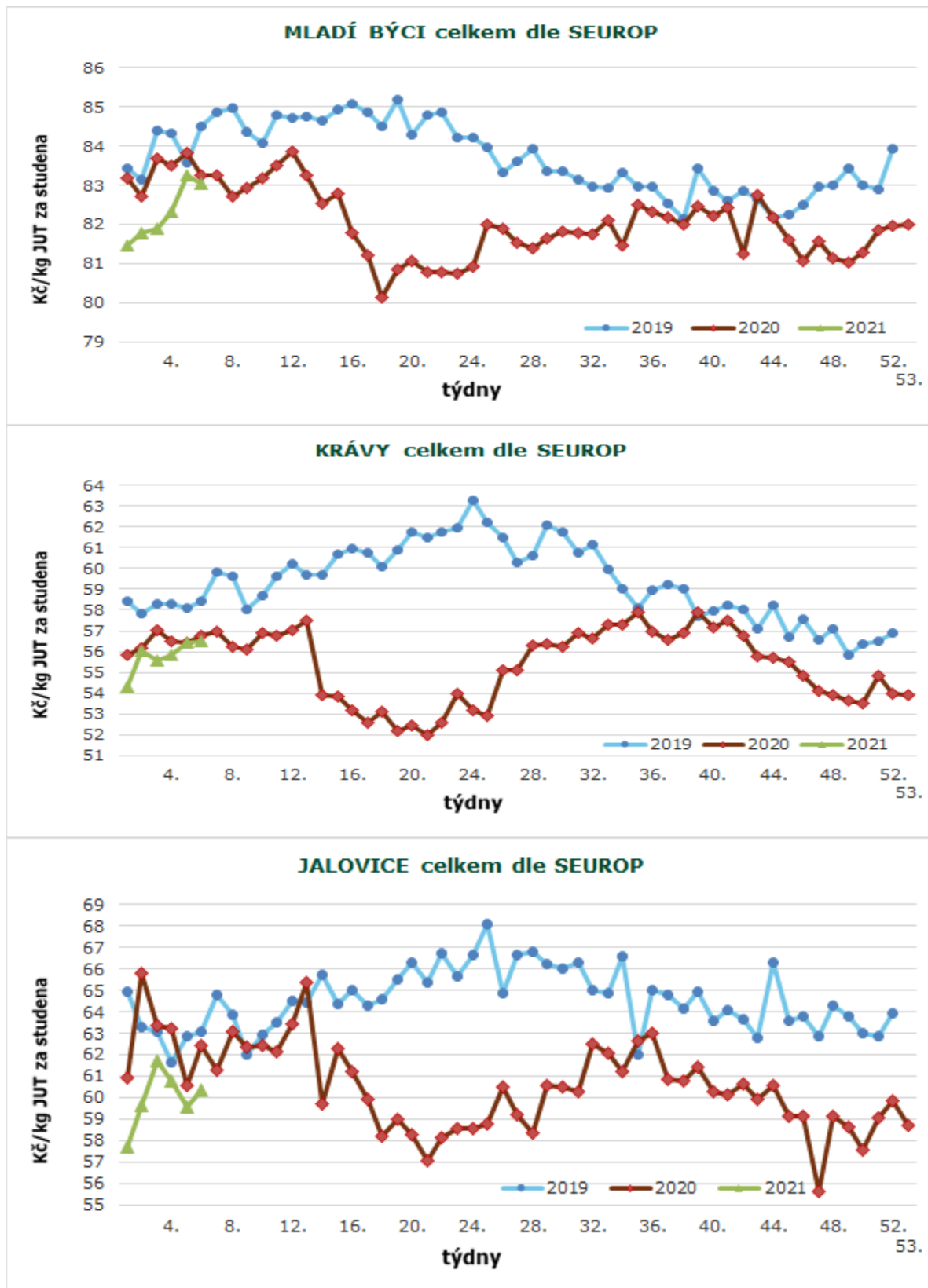

Pramen: TIS^{ČR} SZIF, Pozn.: ceny jsou bez DPH a nezahrnují dopravní náklady



CZV skotu za 6. týden (8. 2. – 14. 2. 2021) SEUROP Kč/kg JUT za studena 17 podniků

DRUH	JAKOST	Číslo řádku	Cena JUT	množství v kusech	hmotnost JUT	prům.hm. JUT	prům.hm. v živém	zastoupení v jak. tř.	
MLADÍ BÝCI	Celkem dle SEUROP	1	83,04	842	320 721	381	692	100,0%	
	z toho S	2							
	17 podniků	E	88,86	5	2 627	525	954	0,6%	
		U	86,33	259	112 917	436	792	30,8%	
		z toho U2	86,45	220	95 492	434	788	26,1%	
		z toho U3	85,72	35	15 742	450	817	4,2%	
		R	83,17	248	96 646	390	708	29,5%	
		z toho R2	83,21	180	69 230	385	698	21,4%	
		z toho R3	83,26	53	22 329	421	765	6,3%	
		O	80,08	296	100 140	338	614	35,2%	
		z toho O2	80,16	204	68 002	333	605	24,2%	
		z toho O3	80,42	59	21 893	371	674	7,0%	
		P	70,56	34	8 391	247	448	4,0%	
BÝCI	Celkem dle SEUROP	14	81,59	169	63 495	376	682	100,0%	
	z toho S	15							
	9 podniků	E	88,11	3	1 756	585	1063	1,8%	
		U	84,31	34	15 314	450	818	20,1%	
		R	82,16	61	23 277	382	693	36,1%	
		z toho R3	83,24	10	4 356	436	791	5,9%	
		O	79,37	63	21 035	334	606	37,3%	
	P	72,23	8	2 113	264	480	4,7%		
VOLI	Celkem dle SEUROP	22	*	10	3 615	362	656	100,0%	
	z toho S	23							
	1 podnik	E							
		U							
		z toho U2							
		z toho U3							
		z toho U4							
		R	*	1	395	395	717	10,0%	
		z toho R3							
		z toho R4							
		O	*	9	3 220	358	650	90,0%	
	z toho O3	*	3	1 035	345	626	30,0%		
	z toho O4	*	4	1 402	351	636	40,0%		
	P	35							
KRÁVY	celkem dle SEUROP	36	56,50	944	289 343	307	594	100,0%	
	z toho S	37							
	15 podniků	E							
		U	39	65,64	34	14 932	439	851	3,6%
		R	40	63,54	192	71 245	371	719	20,3%
		z toho R3	41	63,12	96	35 274	367	712	10,2%
		z toho R4	42	63,56	38	15 327	403	782	4,0%
		O	43	57,11	442	133 621	302	586	46,8%
		z toho O2	44	56,19	226	66 183	293	568	23,9%
		z toho O3	45	57,89	165	52 847	320	621	17,5%
		z toho O4	46	59,80	20	6 473	324	627	2,1%
		P	47	46,16	276	69 545	252	488	29,2%
		z toho P2	48	46,27	171	43 279	253	490	18,1%
	z toho P3	49	46,52	33	9 260	281	544	3,5%	

CZV skotu za 6. týden SEUROP Kč/kg JUT za studena
pokračování tabulky

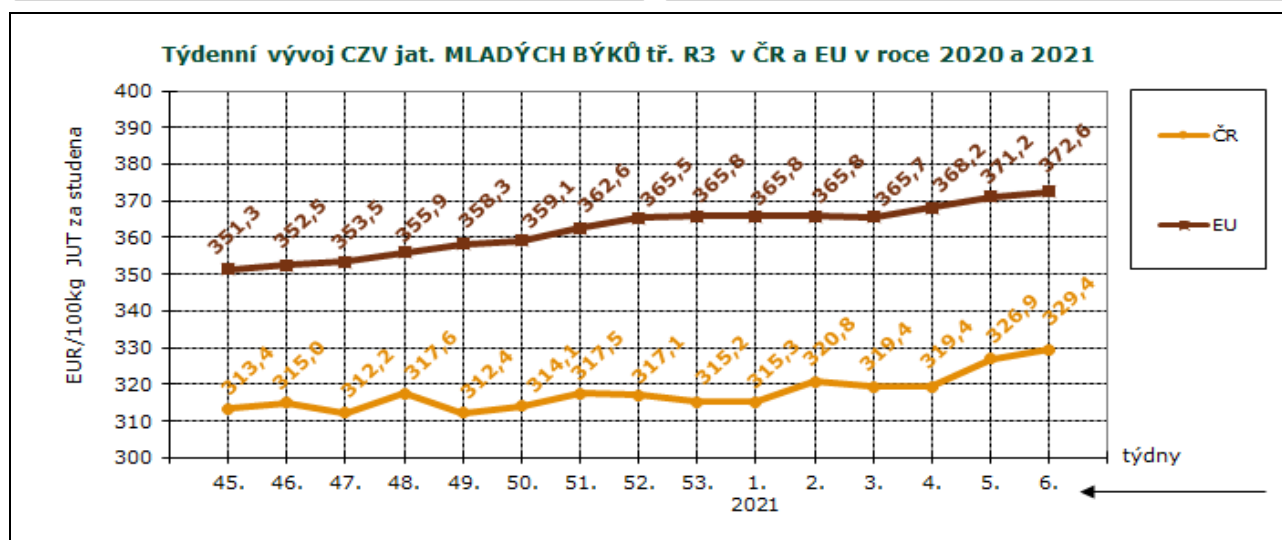
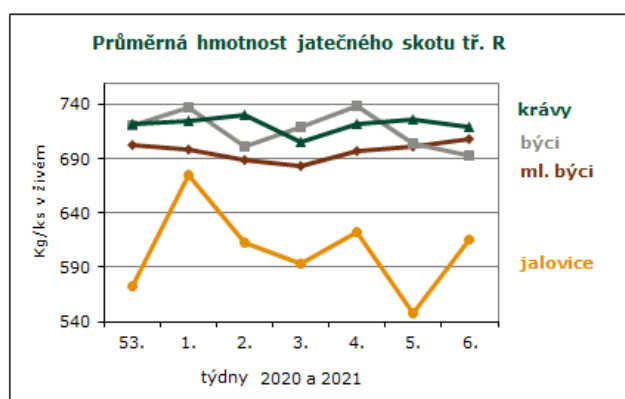
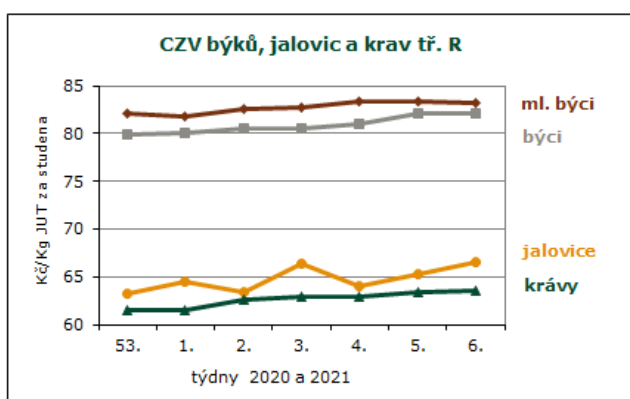
DRUH	JAKOST	Číslo řádku	Cena JUT	množství v kusech	hmotnost JUT	prům.hm. JUT	prům.hm. v živém	zastoupení v jak. tř.
JALOVICE	celkem dle SEUROP	50	60,38	193	50 622	262	495	100,0%
	z toho S	51						
13 podniků	E	52						
	U	53	66,57	2	776	388	733	1,0%
	z toho U2	54	*	1	368	368	694	0,5%
	z toho U3	55	*	1	408	408	771	0,5%
	R	56	66,57	50	16 306	326	615	25,9%
	z toho R2	57	66,35	15	4 603	307	579	7,8%
	z toho R3	58	66,22	25	8 218	329	620	13,0%
	z toho R4	59	68,95	8	2 859	357	674	4,1%
	O	60	58,89	103	26 429	257	484	53,4%
	z toho O2	61	57,93	47	10 591	225	425	24,4%
	z toho O3	62	59,52	49	14 038	286	541	25,4%
	z toho O4	63	59,26	3	895	298	563	1,6%
	P	64	51,00	38	7 110	187	353	19,7%
SKOT celkem	(ř. 1,14,22,36,50)	65	70,76	2 158	727 796	337		

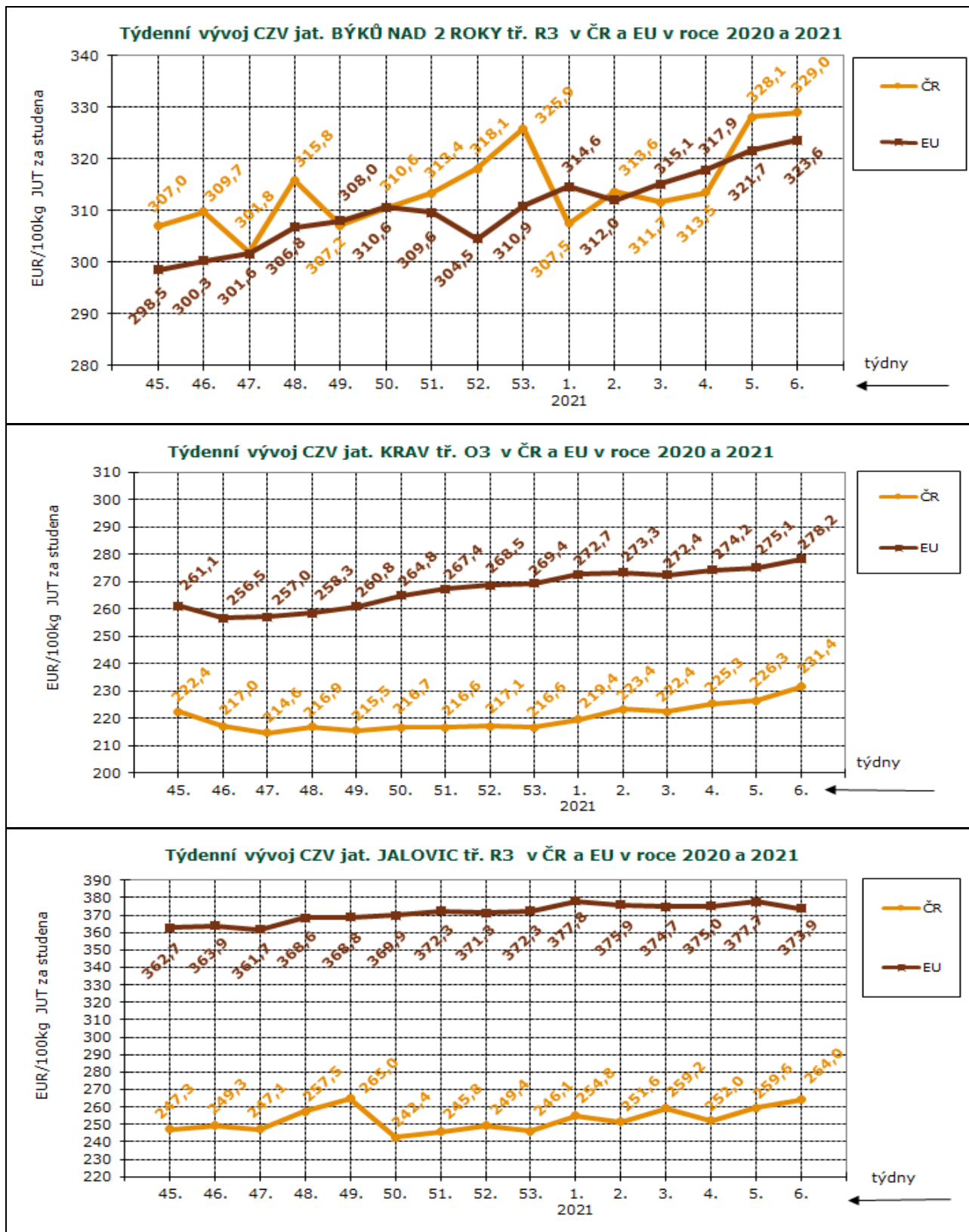
 Pramen: TIS^{CR} SZIF; Pozn. *) méně než 3 podniky; ceny jsou bez DPH a nezahnují dopravní náklady

 Pramen: TIS^{CR} SZIF, Evropská komise; Pozn.: ceny jsou bez DPH a zahrnují dopravní náklady



Pramen: TIS^{ČR} SZIF, Evropská komise; Pozn.: ceny jsou bez DPH a zahrnují dopravní náklady



Ceny zemědělských výrobců skotu a prasat za 13. 2. 2021 Kč/kg v JUT za studena

Druh	za 13.2.21	za 27.1.21	za 13.2.20	Index (%) k 27.1.21	Index (%) k 13.2.20
SKOT jakostních tříd SEUR	78,50	77,96	78,85	100,7	99,5
Mladí býci+býci+voli Celkem	82,18	80,42	80,41	102,2	102,2
Mladí býci+býci+voli tř. SEUR	83,88	84,12	84,34	99,7	99,5
Jalovice celkem	62,29	59,93	63,08	103,9	98,7
Jalovice tř. SEUR	70,09	65,11	68,33	107,7	102,6
Krávy Celkem	56,13	52,88	56,87	106,1	98,7
Krávy tř. EUR	64,61	62,84	65,17	102,8	99,1
Telata mléčná	*	*	-	-	-
Prasata Celkem	30,75	31,34	45,53	98,1	67,5
Prasata tř. SEU	30,90	31,59	45,71	97,8	67,6
Ovce a kozy	-	-	-	-	-

Pramen: TIS^{ČR} SZIF; Pozn.: ceny jsou bez DPH a nezahrnují dopravní náklady

Ceny průmysl. výrobců vybraných druhů výsekového masa za 13. 2. 2021 v Kč/kg

Druh	za 13.2.21	za 27.1.21	za 13.2.20	Index (%) k 27.1.21	Index (%) k 13.2.20
HOVĚZÍ MASO VÝSEKOVÉ					
H. čtvrt' přední I.	94,22	75,41	76,03	124,9	123,9
H. čtvrt' zadní I.	100,06	78,47	83,53	127,5	119,8
H. přední bez kosti - prům.	119,07	121,66	123,36	97,9	96,5
H. zadní bez kosti - prům.	167,72	162,06	156,91	103,5	106,9
H. přední s kostí - prům.	78,45	80,25	82,05	97,8	95,6
H. svíčková vč. KÚ - prům.	289,74	430,55	409,43	67,3	70,8
H. roštěná vč. KÚ - prům.	201,34	195,08	192,35	103,2	104,7
VEPŘOVÉ MASO VÝSEK.					
V. předek	48,78	49,04	65,66	99,5	74,3
V. kýta s kostí	52,72	50,75	67,21	103,9	78,4
V. pečeně	77,39	79,61	93,49	97,2	82,8
V. krkovice	74,35	72,53	87,21	102,5	85,3
V. bok	59,90	61,16	76,13	97,9	78,7
V. kýta bez kosti	75,42	76,16	99,10	99,0	76,1
V. plec bez kosti	73,09	75,62	89,93	96,7	81,3
V. 1/2 se sádlem, s hl. a noh.	41,29	41,43	56,87	99,7	72,6
V. 1/2 bez sádla, s hl. a noh.	42,50	43,50	56,18	97,7	75,6
V. 1/2 bez hl.-kostry speciál	50,30	51,75	63,72	97,2	78,9

Pramen: TIS^{ČR} SZIF; Pozn.: ceny jsou bez DPH



Ceny průmysl. výrobců masných výrobků za 13. 2. 2021 v Kč/kg

Druh	za 13.2.21	za 27.1.21	za 13.2.20	Index (%) k 27.1.21	Index (%) k 13.2.20
MASNÉ VÝROBKÝ					
Špekáčky	80,05	82,05	80,01	97,6	100,1
Jemné párky	84,68	89,64	99,56	94,5	85,1
Obyčejné párky	75,36	63,55	63,93	118,6	117,9
Slovenský salám	43,02	44,14	45,12	97,5	95,3
Gothajský salám	63,46	64,28	65,55	98,7	96,8
Šunkový salám	87,70	85,21	93,84	102,9	93,5
Turistický trvanlivý	102,79	100,06	97,71	102,7	105,2
Vysočina	97,94	99,28	109,85	98,7	89,2
Selský salám	109,27	103,27	99,34	105,8	110,0
Poličan	121,57	113,77	114,26	106,9	106,4
Debrecínská pečeně	95,22	96,76	105,94	98,4	89,9
Anglická slanina	109,48	113,92	125,00	96,1	87,6
Lahůdkové játrovky	67,79	64,02	83,94	105,9	80,8
Uzená rolovaná plec	84,34	85,36	99,95	98,8	84,4
Vepřová šunka dušená	103,43	101,91	126,96	101,5	81,5
KONZERVY – ceny přepočtené na 1 kg					
H. ve vlastní šťávě I.j. prům.	-	-	-	-	-
V. ve vlastní šťávě I.j. prům.	*	*	*	-	-
Jádrová paštika prům.	-	-	-	-	-
Šunka v plechu a fólii prům.	*	*	*	-	-
VEPŘOVÉ SÁDLO					
V. sádlo syr. s kůží	*	-	*	-	-
V. sádlo syr. bez kůže	33,19	35,84	44,47	92,6	74,6
Škvař. sádlo pro VO - prům.	45,42	46,67	35,49	97,3	128,0

Pozn.: * méně než 3 respondenti

Vývoj cen průmyslových výrobců bez DPH v r. 2020 a 2021

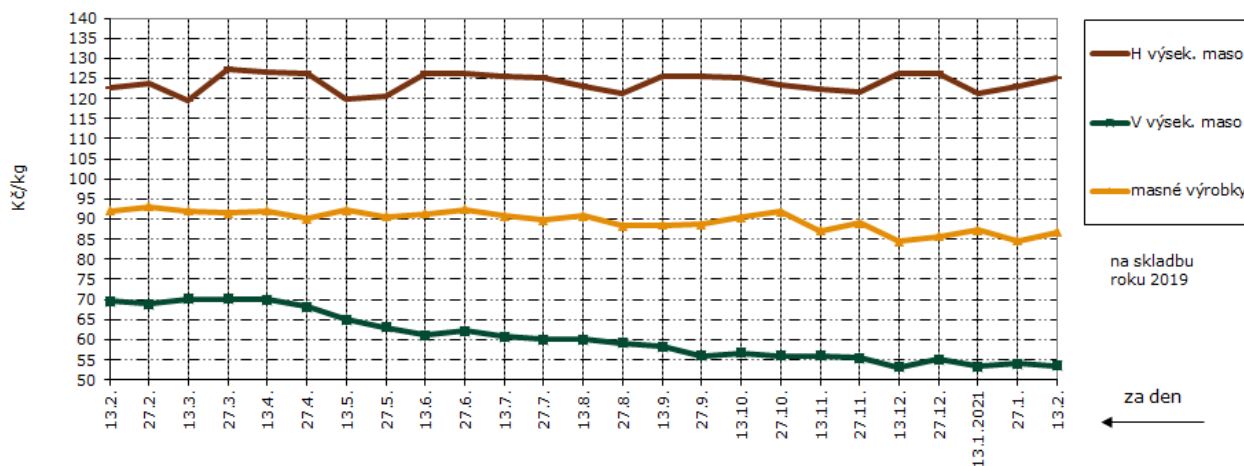
Pramen: TIS^{ČR} SZIF; Pozn.: ceny jsou bez DPH



Průměrné ceny JUT jatečných prasat tř. SEU v Kč/kg za studena

týden	32.	33.	34.	35.	36.	37.	38.	39.	40.	41.	42.	43.	44.	45.
ceny	37,81	37,85	37,86	37,95	37,94	37,94	35,74	34,98	35,20	34,97	34,77	34,99	34,98	35,17
týden	46.	47.	48.	49.	50.	51.	52.	53.	1. 2021	2.	3.	4.	5.	6.
ceny	35,05	35,04	33,54	33,43	33,46	33,44	33,68	33,71	33,45	32,63	32,54	32,41	32,13	31,65

Průměrné ceny JUT jatečných býků tř. SEUR v Kč/kg za studena

týden	32.	33.	34.	35.	36.	37.	38.	39.	40.	41.	42.	43.	44.	45.
ceny	82,18	81,50	81,49	82,62	82,90	82,22	82,05	82,48	81,88	82,51	81,38	82,16	82,09	81,15
týden	46.	47.	48.	49.	50.	51.	52.	53.	1. 2021	2.	3.	4.	5.	6.
ceny	80,98	80,94	80,91	81,28	81,62	81,45	81,69	82,04	82,22	82,66	82,42	82,38	82,99	83,91

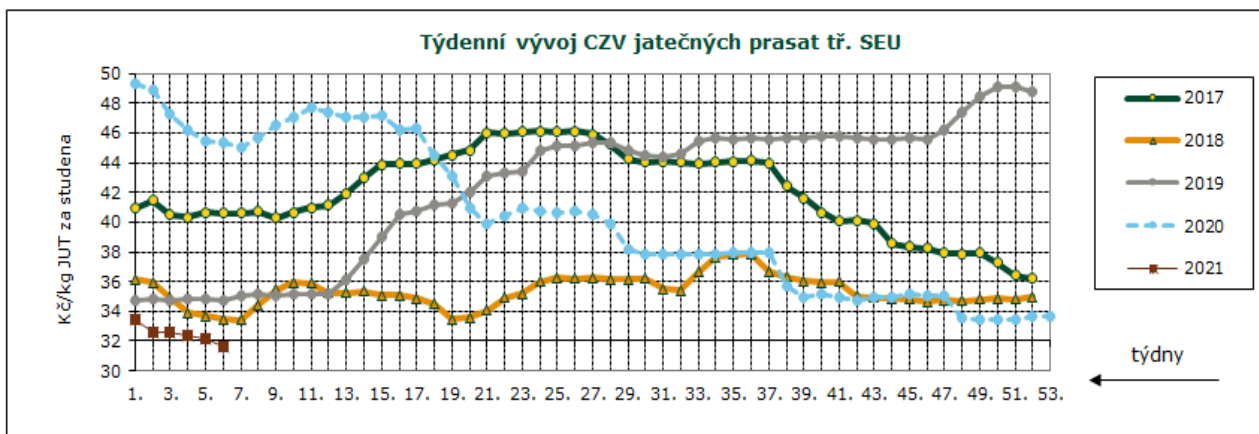
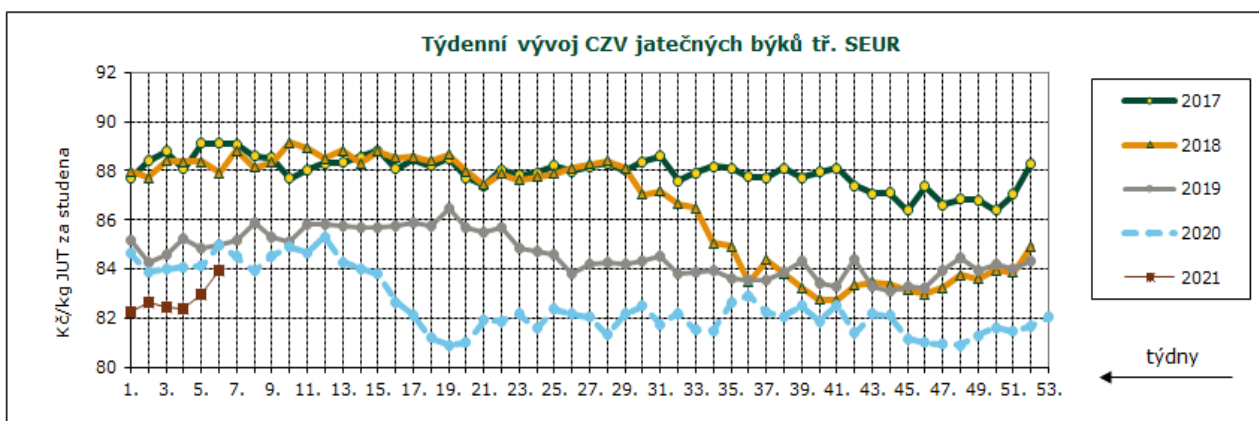

Pramen: TIS^{ČR} SZIF

Denní vývoj nákupních cen (CZV) 13 podniků JATEČNÁ PRASATA tř. SEU v Kč/kg JUT za studena

	1.2.	2.2.	3.2.	4.2.	5.2.	8.2.	9.2.	10.2.	11.2.	12.2.
2020	45,92	45,07	45,17	45,31	45,47	45,21	45,21	45,52	45,32	45,28
2021	32,14	32,58	31,67	32,43	31,91	31,67	31,72	31,61	32,00	31,43

JATEČNÍ BÝCI tř. SEUR v Kč/kg JUT za studena

	1.2.	2.2.	3.2.	4.2.	5.2.	8.2.	9.2.	10.2.	11.2.	12.2.
2020	84,47	82,94	83,36	83,14	85,68	84,97	82,92	84,98	83,76	86,89
2021	81,62	84,52	82,67	84,12	82,61	82,69	82,76	83,15	83,37	88,37

Pramen: TIS ČR SZIF; Pozn.: ceny jsou bez DPH a nezahrnují dopravní náklady;



Reprezentativní ceny prasat

(EUR/100 kg)

		Prasata tř. S (JUT za studena)			Prasata tř. E (JUT za studena)		
		6. týden 8. 2. - 14. 2.	5. týden 1. 2. - 7. 2.	4. týden 25. 1. - 31. 1.	6. týden 8. 2. - 14. 2.	5. týden 1. 2. - 7. 2.	4. týden 25. 1. - 31. 1.
Belgie	BE	116,32	115,68	113,58	106,21	104,68	102,83
Bulharsko	BG	-	-	-	174,28	174,42	174,34
ČR	CZ	126,62	128,71	128,42	123,90	125,50	125,74
Dánsko	DK	149,53	149,66	149,50	143,34	143,74	143,31
Německo	DE	126,59	126,30	127,30	124,24	123,91	124,51
Estonsko	EE	140,08	141,65	140,39	137,32	138,10	137,27
Řecko	GR	149,87	147,09	150,80	149,87	147,09	150,80
Španělsko	ES	142,98	140,95	141,15	137,36	134,89	134,48
Francie	FR	140,00	140,00	140,00	133,00	133,00	133,00
Chorvatsko	HR	128,07	128,55	129,29	126,49	126,43	127,31
Irsko	IE	152,09	152,46	152,35	151,54	151,59	151,68
Itálie	IT	-	-	-	-	-	-
Kypr	CY	-	-	-	178,14	152,52	146,53
Lotyšsko	LV	115,29	116,45	119,27	119,16	114,73	119,50
Litva	LT	119,52	120,21	123,70	119,20	118,66	121,79
Lucembursko	LU	128,10	127,97	126,77	120,67	120,13	118,33
Maďarsko	HU	126,44	126,86	126,81	124,26	124,67	124,74
Malta	MT	-	-	-	-	-	-
Nizozemsko	NL	116,66	116,60	116,52	115,52	115,46	115,38
Rakousko	AT	147,78	146,87	146,96	135,43	135,74	135,76
Polsko	PL	123,34	119,65	116,40	121,53	117,69	114,32
Portugalsko	PT	149,00	147,00	147,00	147,00	144,00	144,00
Rumunsko	RO	111,63	111,41	109,15	114,43	113,94	111,26
Slovinsko	SI	153,22	154,44	154,31	139,51	139,39	140,33
Slovensko	SK	117,25	116,80	118,70	117,68	118,12	119,43
Finsko	FI	163,94	163,92	164,71	158,28	158,55	159,17
Švédsko	SE	200,97	200,49	201,13	198,69	198,52	197,56
EU		134,75	133,88	133,89	129,45	128,43	127,90
týdenní vývoj		+ 0,6%	- 0,0%	+ 0,0%	+ 0,8%	+ 0,4%	- 0,1%

Pramen: Evropská komise, Pozn.: ceny jsou bez DPH a zahrnují dopravní náklady; (*) důvěrná data

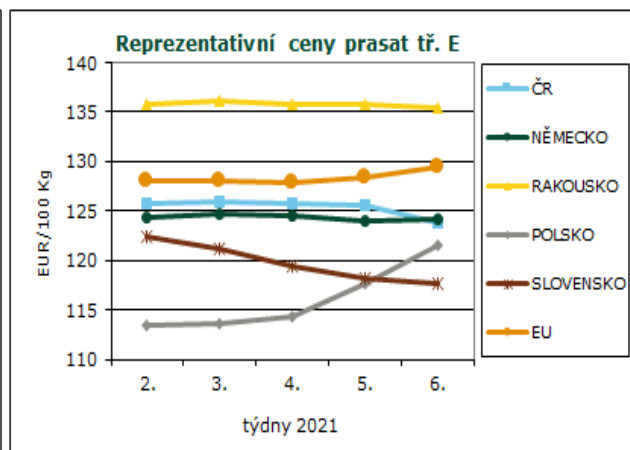
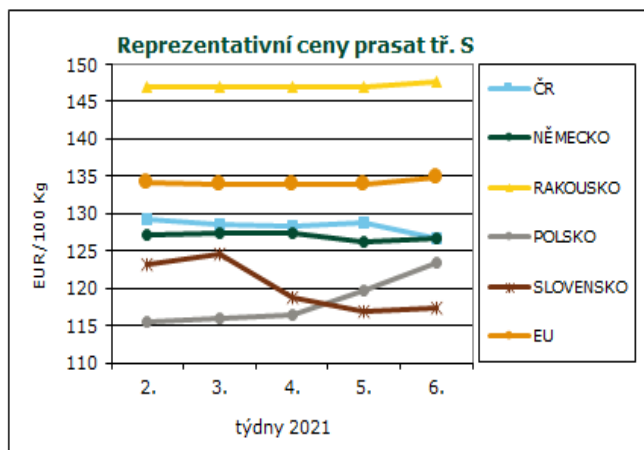

Ceny prasat JUT tř. S v 6. týdnu 2021

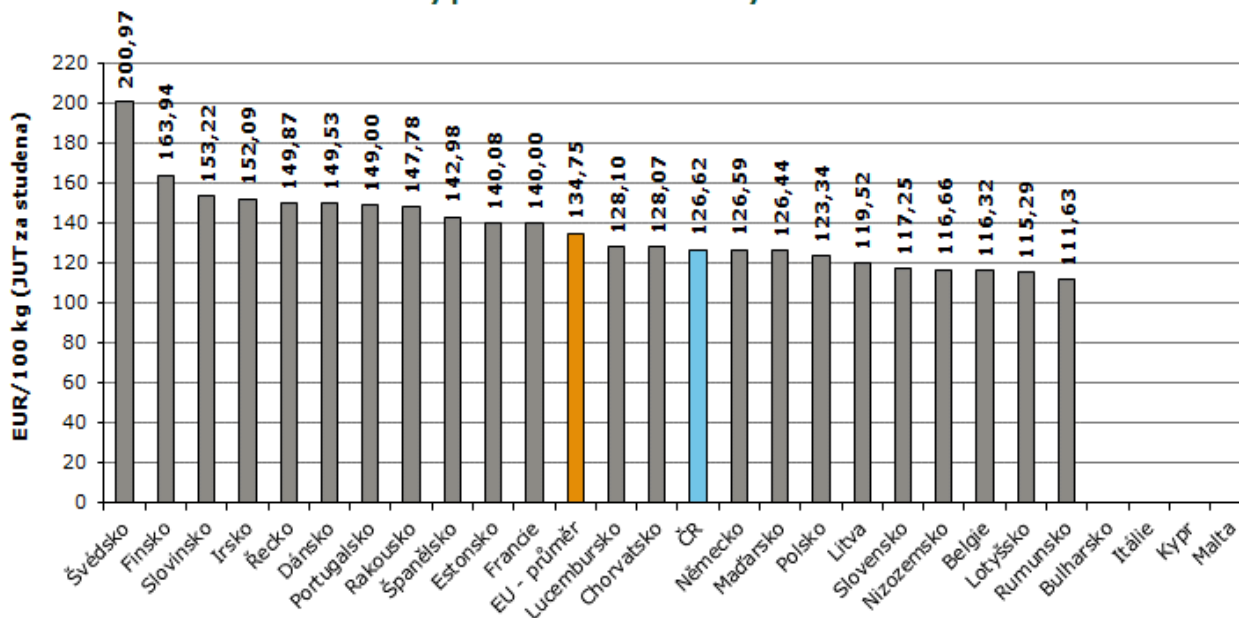

Pramen: Evropská komise, TIS^{CR} SZIF; Pozn.: ceny jsou bez DPH a zahrnují dopravní náklady

Ceny prasat JUT tř. E v 6. týdnu 2021

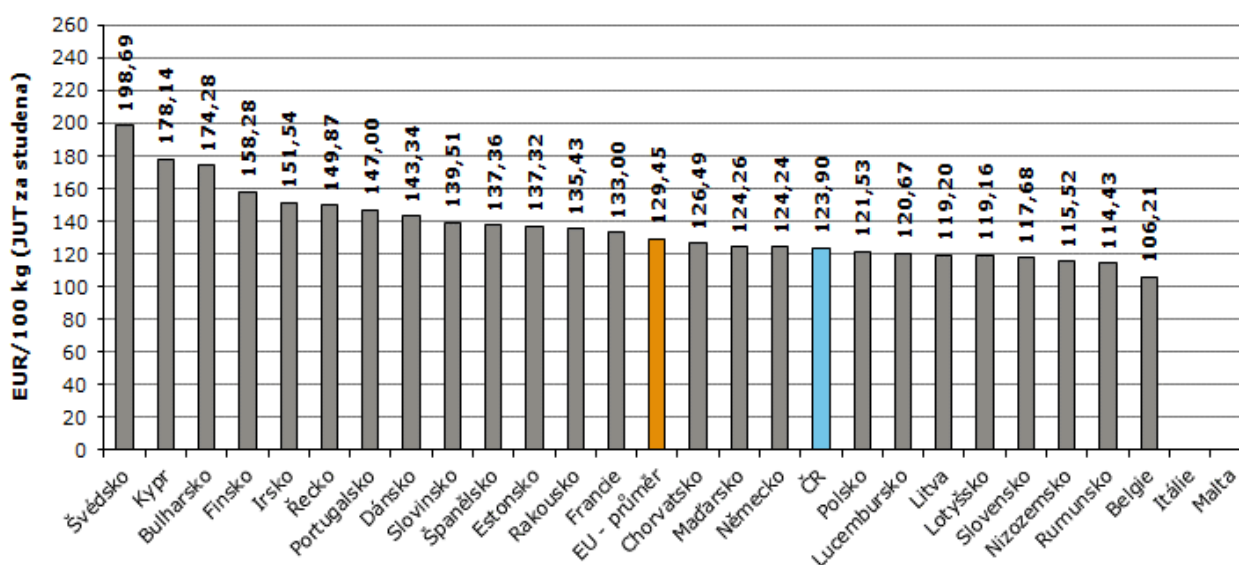

Pramen: Evropská komise, TIS^{CR} SZIF; Pozn.: ceny jsou bez DPH a zahrnují dopravní náklady



Reprezentativní ceny selat a mladých býků

(EUR/100 kg)

		Selata (€/ks)			Mladí býci tř. R3 (JUT za studena)		
		6. týden 8. 2. - 14. 2.	5. týden 1. 2. - 7. 2.	4. týden 25. 1. - 31. 1.	6. týden 8. 2. - 14. 2.	5. týden 1. 2. - 7. 2.	4. týden 25. 1. - 31. 1.
Belgie	BE	37,75	(*)	35,50	296,9	296,9	297,4
Bulharsko	BG	-	-	-	-	-	-
ČR	CZ	(*)	(*)	(*)	329,4	326,9	319,4
Dánsko	DK	52,85	52,84	53,24	320,6	317,9	321,3
Německo	DE	33,80	31,50	29,50	400,7	398,3	387,6
Estonsko	EE	(*)	43,75	44,39	(*)	(*)	-
Řecko	GR	-	-	-	357,3	362,6	364,0
Španělsko	ES	50,05	48,23	47,01	391,8	391,8	391,8
Francie	FR	32,75	32,75	31,75	355,7	355,5	357,5
Chorvatsko	HR	42,08	42,99	43,02	368,0	366,0	366,0
Irsko	IE	-	-	-	341,0	331,9	327,5
Itálie	IT	75,12	71,47	67,82	390,1	406,1	373,8
Kypr	CY	-	-	-	-	-	-
Lotyšsko	LV	-	-	-	-	-	-
Litva	LT	-	-	-	285,1	282,3	286,8
Lucembursko	LU	-	-	-	377,1	313,7	350,3
Maďarsko	HU	(*)	42,34	(*)	-	-	-
Malta	MT	-	-	-	-	-	-
Nizozemsko	NL	23,00	21,25	20,50	333,0	334,0	340,0
Rakousko	AT	-	-	-	385,4	384,3	379,5
Polsko	PL	(*)	(*)	45,88	327,3	326,6	322,4
Portugalsko	PT	36,00	36,00	36,00	385,3	374,0	379,3
Rumunsko	RO	-	-	-	331,1	311,8	278,3
Slovinsko	SI	-	-	-	320,7	315,2	323,8
Slovensko	SK	(*)	c	(*)	348,5	348,1	338,3
Finsko	FI	38,03	37,62	38,58	385,5	377,6	385,7
Švédsko	SE	81,71	84,34	82,54	462,2	452,2	449,5
EU		43,14	41,80	40,72	372,6	371,2	368,2
týdenní vývoj		3,2%	2,6%	1,3%	1,38	3,00	2,50

Pramen: Evropská komise, Pozn.: ceny selat jsou za kus o hmotnosti přibližně 25 kg, ceny jsou bez DPH a zahrnují dopravní náklady; (*) důvěrná data

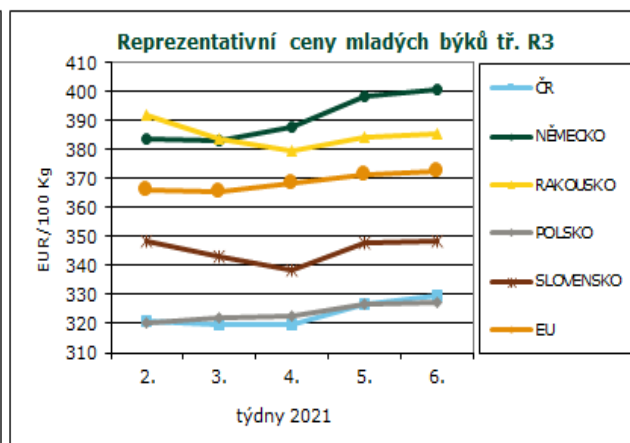
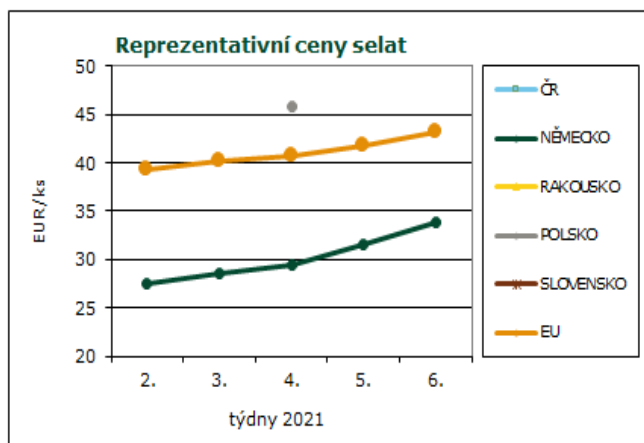

Ceny selat v 6. týdnu 2021

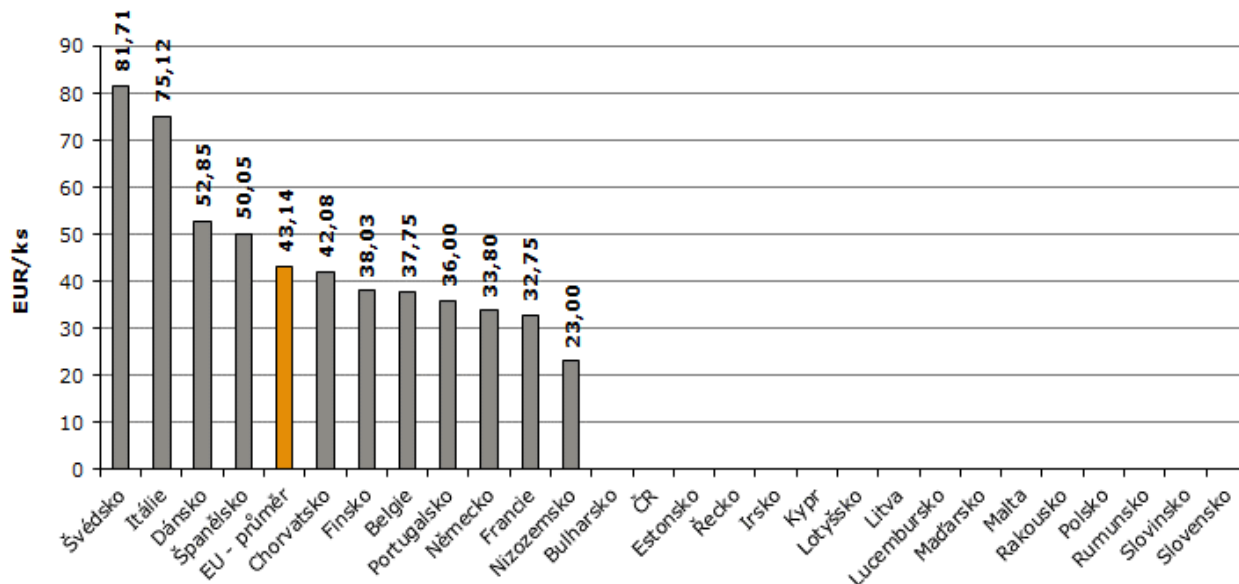

Pramen: Evropská komise, TIS^{ČR} SZIF; Pozn.: ceny jsou bez DPH

Ceny mladých býků JUT tř. R3 v 6. týdnu 2021

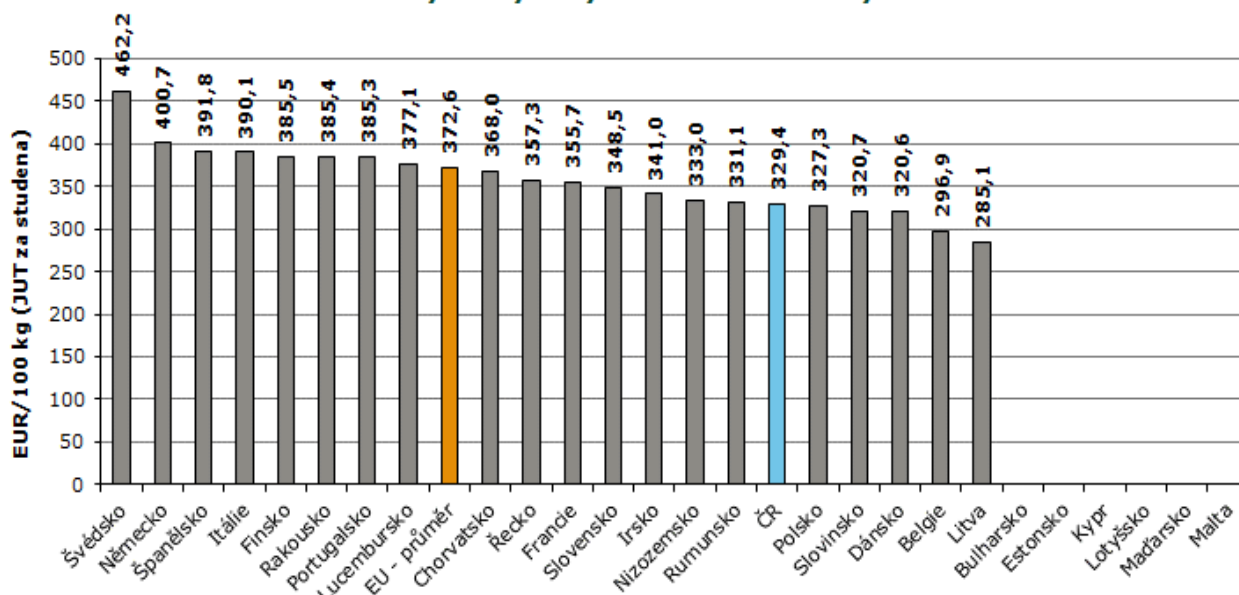

Pramen: Evropská komise, TIS^{ČR} SZIF; Pozn.: ceny jsou bez DPH a zahrnují dopravní náklady

Reprezentativní ceny býků a volů

(EUR/100 kg)

		Býci nad 2 roky tř. R3 (JUT za studena)			Voli tř. R3 (JUT za studena)		
		6. týden	5. týden	4. týden	6. týden	5. týden	4. týden
		8. 2. - 14. 2.	1. 2. - 7. 2.	25. 1. - 31. 1.	8. 2. - 14. 2.	1. 2. - 7. 2.	25. 1. - 31. 1.
Belgie	BE	-	-	-	-	-	-
Bulharsko	BG	-	-	-	-	-	-
ČR	CZ	329,0	328,1	313,5	-	-	-
Dánsko	DK	-	-	208,6	388,1	335,9	404,0
Německo	DE	350,4	337,1	328,1	451,9	454,4	417,5
Estonsko	EE	-	-	-	-	-	-
Řecko	GR	299,9	300,9	292,1	378,3	382,4	382,8
Španělsko	ES	-	-	-	-	-	-
Francie	FR	-	-	-	-	-	-
Chorvatsko	HR	301,0	300,0	297,0	373,0	378,0	365,0
Irsko	IE	-	-	-	-	-	-
Itálie	IT	320,3	300,0	294,6	356,0	272,2	-
Kypr	CY	-	-	-	-	-	-
Lotyšsko	LV	-	-	220,3	-	-	-
Litva	LT	255,2	267,9	(*)	-	-	-
Lucembursko	LU	(*)	(*)	(*)	411,5	(*)	(*)
Maďarsko	HU	-	-	-	-	-	-
Malta	MT	-	-	-	-	-	-
Nizozemsko	NL	-	-	-	-	-	-
Rakousko	AT	305,9	341,9	334,5	439,9	433,1	423,0
Polsko	PL	324,6	322,4	318,9	-	-	-
Portugalsko	PT	229,4	250,0	-	-	-	-
Rumunsko	RO	288,9	262,3	308,5	317,6	-	330,3
Slovinsko	SI	313,5	297,5	314,8	-	-	-
Slovensko	SK	320,4	312,7	317,4	-	-	-
Finsko	FI	363,7	370,2	354,0	-	-	-
Švédsko	SE	441,0	426,8	424,1	463,6	453,6	458,1
EU		323,6	321,7	317,9	384,8	388,4	384,6
týdenní vývoj		1,97	3,78	2,74	-2,94	4,18	0,20

Pramen: Evropská komise, Pozn.: ceny jsou bez DPH a zahrnují dopravní náklady, (*) důvěrná data

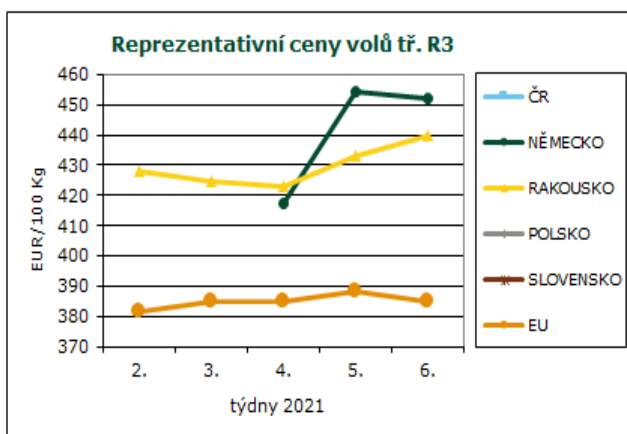
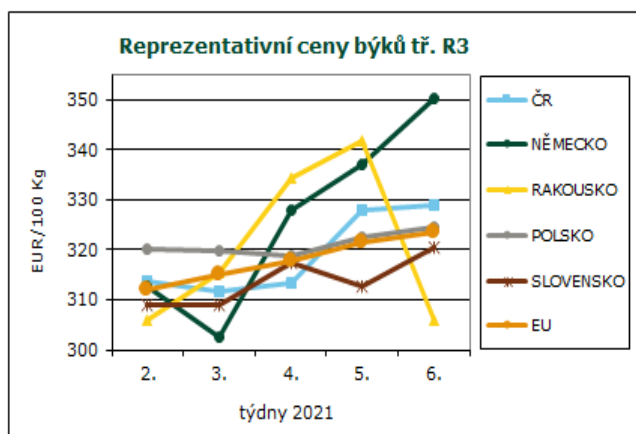

Ceny býků nad 2 roky JUT tř. R3 v 6. týdnu 2021

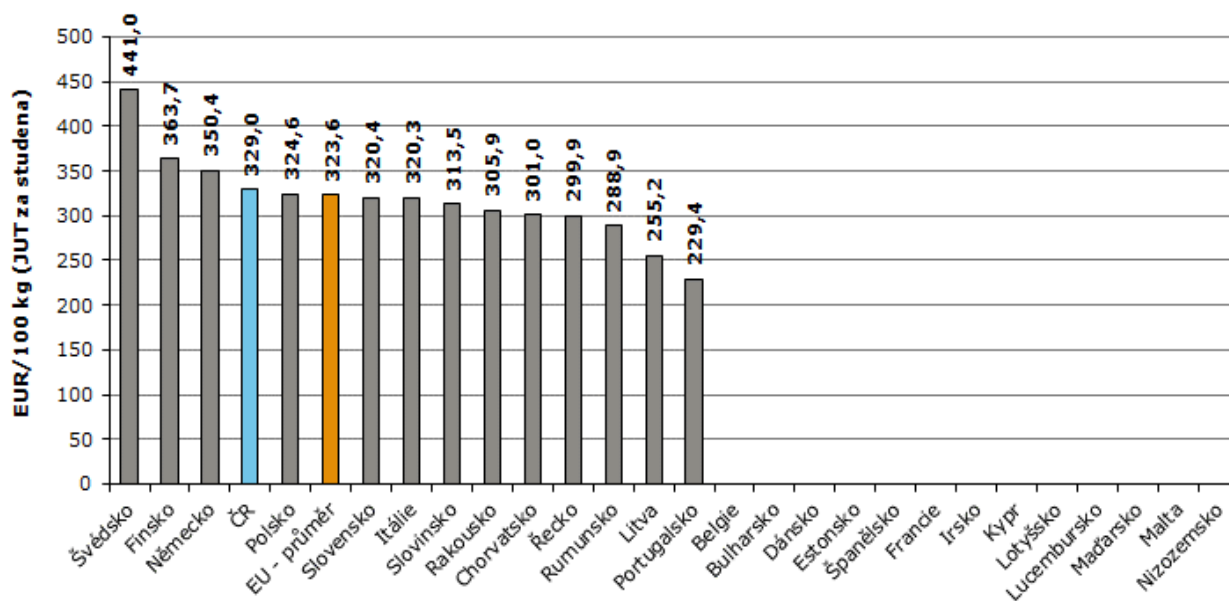

Pramen: Evropská komise, TIS^{ČR} SZIF; Pozn.: ceny jsou bez DPH a zahrnují dopravní náklady

Ceny volů JUT tř. R3 v 6. týdnu 2021

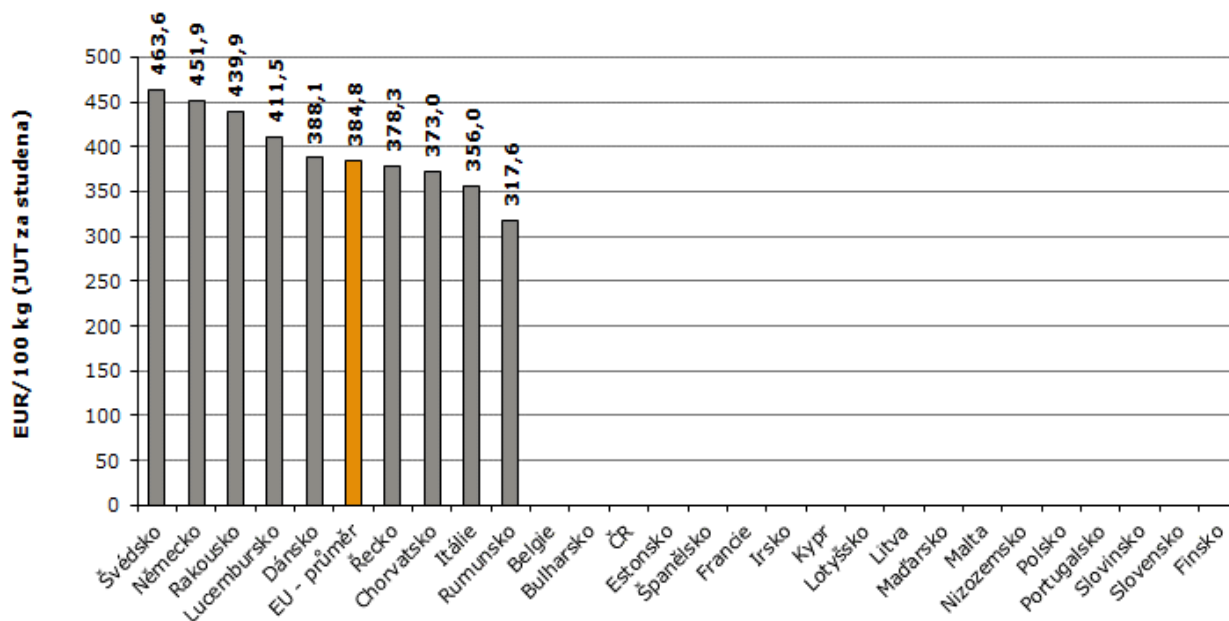

Pramen: Evropská komise, TIS^{ČR} SZIF; Pozn.: ceny jsou bez DPH a zahrnují dopravní náklady



Reprezentativní ceny krav a jalovic

(EUR/100 kg)

		Krávy tř. O3 (JUT za studena)			Jalovice tř. R3 (JUT za studena)		
		6. týden	5. týden	4. týden	6. týden	5. týden	4. týden
		8. 2. - 14. 2.	1. 2. - 7. 2.	25. 1. - 31. 1.	8. 2. - 14. 2.	1. 2. - 7. 2.	25. 1. - 31. 1.
Belgie	BE	243,8	243,4	244,4	312,0	311,5	311,5
Bulharsko	BG	209,8	210,7	184,0	-	-	-
ČR	CZ	231,4	226,3	225,3	264,0	259,6	252,0
Dánsko	DK	268,8	268,4	268,1	314,5	315,5	314,0
Německo	DE	281,8	277,7	271,3	348,2	347,0	348,4
Estonsko	EE	239,2	238,7	239,3	-	293,5	298,8
Řecko	GR	296,4	303,4	304,5	382,2	387,4	389,1
Španělsko	ES	203,4	203,4	203,4	-	-	-
Francie	FR	237,6	231,2	239,0	354,3	373,3	368,6
Chorvatsko	HR	303,0	303,0	302,0	407,0	408,0	408,0
Irsko	IE	217,8	234,4	227,4	356,6	353,4	352,4
Itálie	IT	271,8	271,1	268,9	425,9	443,9	360,9
Kypr	CY	-	-	-	-	-	-
Lotyšsko	LV	203,7	221,1	214,1	-	284,4	241,9
Litva	LT	258,9	245,9	254,6	257,1	266,5	(*)
Lucembursko	LU	259,7	259,9	262,1	380,7	393,8	376,8
Maďarsko	HU	178,9	179,8	171,0	191,5	-	-
Malta	MT	-	-	-	-	-	-
Nizozemsko	NL	264,0	258,0	265,0	332,0	278,0	279,0
Rakousko	AT	237,6	235,6	241,4	345,2	351,1	345,4
Polsko	PL	257,6	249,8	250,4	316,2	320,0	313,8
Portugalsko	PT	213,3	208,1	209,4	375,8	373,9	377,1
Rumunsko	RO	244,1	236,8	232,3	288,1	280,5	299,0
Slovinsko	SI	210,3	206,4	203,9	308,0	307,7	305,9
Slovensko	SK	178,9	182,0	180,3	(*)	-	-
Finsko	FI	305,7	305,7	303,6	378,9	376,1	373,0
Švédsko	SE	421,7	414,9	413,9	458,2	449,4	454,1
EU		278,2	275,1	274,2	373,9	377,7	375,0
týdenní vývoj		3,13	0,91	1,67	-4,00	2,65	0,28

Pramen: Evropská komise, Pozn.: ceny jsou bez DPH a zahrnují dopravní náklady, (*) důvěrná data

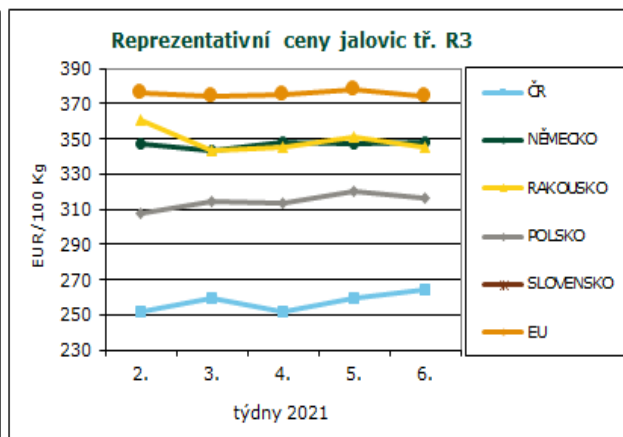
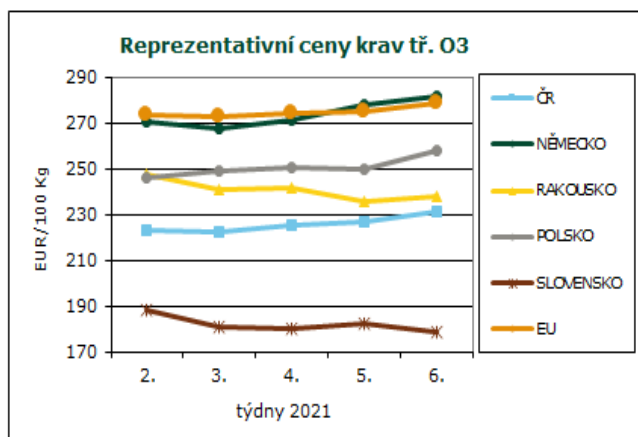

Ceny krav JUT tř. 03 v 6. týdnu 2021

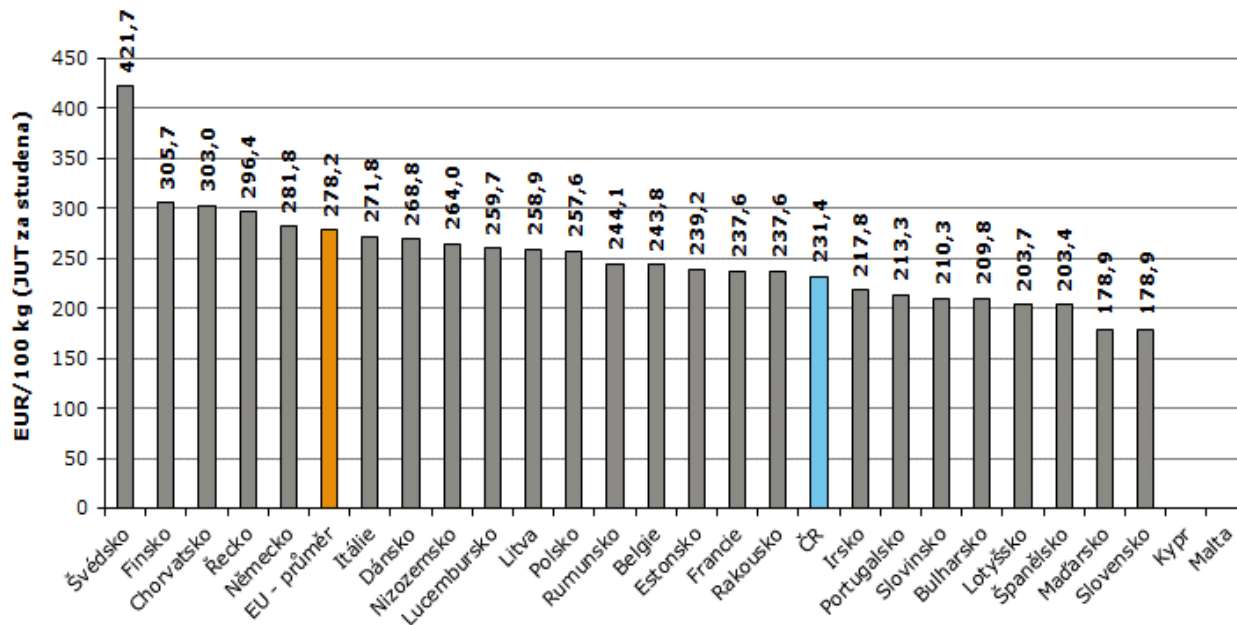

Pramen: Evropská komise, TIS^{ČR} SZIF; Pozn.: ceny jsou bez DPH a zahrnují dopravní náklady,

Ceny jalovic JUT tř. R3 v 6. týdnu 2021

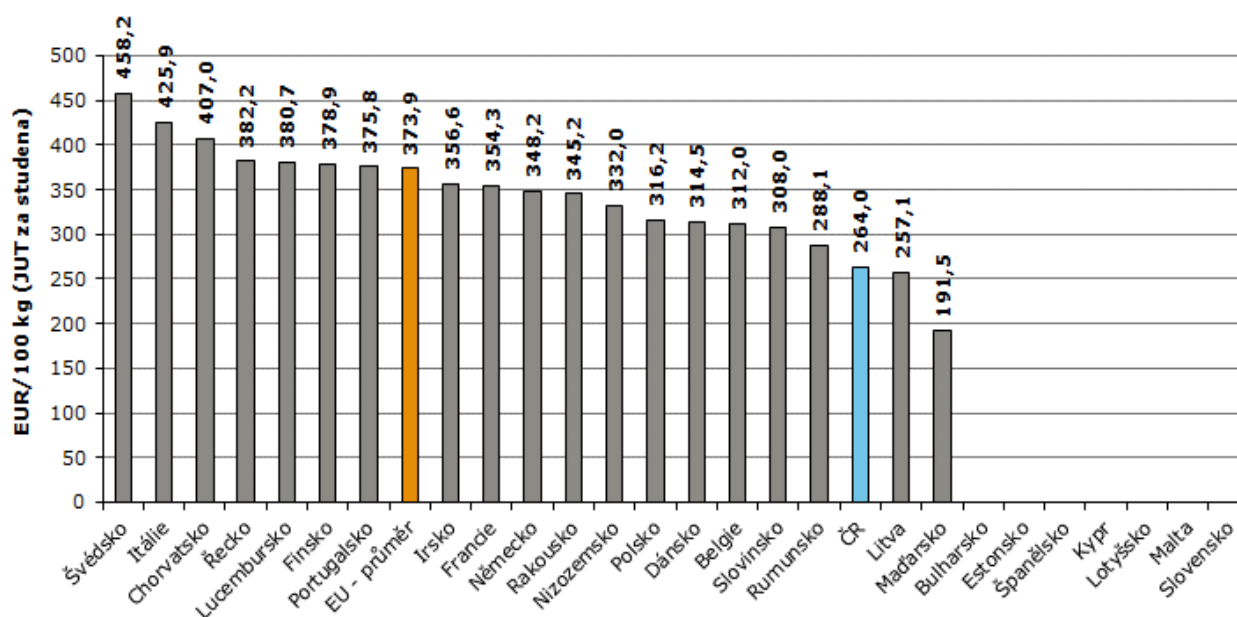

Pramen: Evropská komise, TIS^{ČR} SZIF; Pozn.: ceny jsou bez DPH a zahrnují dopravní náklady



Agrární tržní informace Slovenska

Vývoj nákupních cen jatečných zvířat

Jatečný skot – v průběhu 6. týdne se v porovnání se 4. týdnem nakoupilo více jat. zvířat, kromě krav.

Býci – prům. nákupní cena se pohybovala od 2,18 do 3,47 €/kg j. hm. Průměrná cena za býky A celkem se nezměnila. Cena býků B celkem vzrostla o 1,4 %. Průměrná nákupní cena jatečných býků A+B celkem stoupla o 0,3 na 3,19 €/kg j. hm. (1,75 €/kg ž. hm.). Ve srovnání se stejným obdobím roku 2020 nákupní cena za všechny kategorie býků se zvýšila o 0,7 %.

Krávy – prům. nák. cena se pohybovala od 1,23 do 2,45 €/kg j. hm. Vývoj cen se pohyboval od -4,1 % (třída R) do +5,6 % (třída P). Průměrná nákupní cena za krávy celkem se snížila o 6,6 % na 1,69 €/kg j. hm. (0,87 €/kg ž. hm.). Meziročně se cena snížila o 7,6 %.

Jalovice – prům. nák. cena se pohybovala od 1,67 do 4,50 €/kg j. hm., a oproti 4. týdnu 2021 se zvýšila o 4,5 % na úroveň 2,56 €/kg j. hm. (1,32 €/kg ž. hm.). Ve srovnání se stejným obdobím loňského roku nákupní cena vzrostla až o 21,6 %.

Jatečná prasata – v 6. týdnu se nakoupil menší počet prasat než ve 4. týdnu (-6,0 %). Průměrná nákupní cena se pohybovala v rozpětí od 1,12 do 1,76 €/kg j. hm. Vývoj nákupní ceny prasat se ve srovnání se 4. týdnem pohyboval od -6,5 % (těžká prasata) do

+4,1 % (prasnice). Průměrná nákupní cena za všechna jatečná prasata celkem klesla o 1,6 % na 1,16 €/kg j. hm. (0,92 €/kg ž. hm.). Meziročně se nákupní cena jatečných prasat snížila až o 37,5 %.

Vývoj odbytových cen masa a mas. výrobků

Maso z býků a jalovic

Prům. ceny v porovnání se 4. týdnem klesly od -1,2 % (přední maso bez kostí) do -6,5 % (roštěná). Vzrostla jen cena přední čtvrti (+1,3 %).

Maso z krav

Cena stoupla od 0,9 % (před. maso bez k.) do 22,2 % (svíčková). Naopak se snížila prům. cena čtvrti přední (-4,6 %) a cena předního masa s kostí (-7,3 %).

Vepřové maso

Prům. ceny klesly od -0,5 % (půlky s hlavou) do -7,4 % (krkovice s kostí). Naopak vzrostly odbytové ceny od 0,5 % (karé s kostí) do 11,9 % (kýta s kostí).

Masné výrobky

Ceny vzrostly od 0,3 % do 7,0 %, přičemž nejvíce stoupla průměrná odbytová cena salámu Nitra (na 5,36 €/kg). Naopak, pokles odbytových cen se pohyboval od -0,8 do -4,1 %. Nejvíce se snížila cena sýrové slaniny bez kůže (na 1,57 €/kg).

Nákupní ceny jatečného skotu (EUROP)

€/kg v j. hm. (bez DPH)

	Položka	SKZ	SKS	SKV	SR	SR	Vývoj v %	Přepočtená na ž.hm.
					6. týden	4. týden		
MI. býci R 1-5	Počet	53	*	*	81	61	32,8	-
	Prům. ž.hm.	657,0	*	*	669,1	652,5	2,5	-
	Prům. cena	3,36	*	*	3,37	3,37	0,1	1,85
MI. býci O 1-5	Počet	41	*	*	72	56	28,6	-
	Prům. ž.hm.	699,9	*	*	664,7	673,4	-1,3	-
	Prům. cena	3,13	*	*	3,12	3,15	-1,2	1,71
MI. býci E - P	Počet	113	47	*	173	137	26,3	-
	Prům. ž.hm.	667,4	644,8	*	661,1	656,3	0,7	-
	Prům. cena	3,18	3,17	*	3,20	3,20	-0,1	1,76
Býci E - P	Počet	30	28	*	59	45	31,1	-
	Prům. ž.hm.	690,8	543,3	*	618,2	701,1	-11,8	-
	Prům. cena	3,21	3,11	*	3,17	3,12	1,4	1,74
MI. býci a Býci	Počet	143	75	14	232	182	27,5	-
	Prům. ž.hm.	672,3	606,9	655,9	650,2	667,4	-2,6	-
	Prům. cena	3,18	3,15	3,46	3,19	3,18	0,3	1,75
Krávy O 1-5	Počet	60	34	4	98	160	-38,8	-
	Prům. ž.hm.	591,9	528,2	542,7	567,8	500,5	13,5	-
	Prům. cena	1,73	1,98	1,92	1,82	1,77	2,6	0,94
Krávy P 1-5	Počet	61	*	*	73	58	25,9	-
	Prům. ž.hm.	473,6	*	*	455,5	448,5	1,6	-
	Prům. cena	1,29	*	*	1,27	1,21	5,6	0,66
Krávy E - P	Počet	132	42	12	186	257	-27,6	-
	Prům. ž.hm.	534,5	493,6	482,9	521,9	508,4	2,7	-
	Prům. cena	1,63	1,92	1,68	1,69	1,81	-6,6	0,87
Jalovice E - P	Počet	17	19	4	40	32	25,0	-
	Prům. ž.hm.	509,6	405,6	405,0	449,7	565,4	-20,5	-
	Prům. cena	2,61	2,62	1,99	2,56	2,45	4,5	1,32

Orientační přepočítávací koeficienty: býci 1,82; jalovice a krávy 1,94

Pozn.: * - méně než tři údaje; SKZ - západoslovenská oblast (Bratislavský, Trnavský, Trenčinský, Nitrianský kraj)

SKS - stredoslovenská oblast (Žilinský a Banskobystrický kraj), SKV - východoslovenská oblast (Prešovský a Košický kraj)



Nákupní ceny jatečných prasat (SEUROP)

€/kg v j. hm. (bez DPH)

	Položka	SKZ	SKS	SKV	SR	SR	Vývoj v %	Přepočtená na ž.hm.
					6. týden	4. týden		
Prasata S	Počet	6 045	*	674	6 720	7 547	-11,0	-
	Prům. ž.hm.	114,7	*	115,1	114,8	116,8	-1,8	-
	Prům. cena	1,16	*	1,29	1,17	1,19	-1,2	0,93
Prasata E	Počet	2 875	*	265	3 142	3 302	-4,9	-
	Prům. ž.hm.	116,0	*	122,4	116,6	120,3	-3,1	-
	Prům. cena	1,17	*	1,24	1,18	1,20	-1,5	0,94
Prasata U	Počet	688	*	28	742	633	17,2	-
	Prům. ž.hm.	120,7	*	122,1	120,1	122,2	-1,7	-
	Prům. cena	1,17	*	1,25	1,17	1,20	-2,0	0,93
Prasata R	Počet	141	*	*	154	67	129,9	-
	Prům. ž.hm.	125,0	*	*	123,5	123,9	-0,3	-
	Prům. cena	1,15	*	*	1,16	1,16	-0,1	0,92
Prasata O	Počet	*	*	*	23	21	9,5	-
	Prům. ž.hm.	*	*	*	125,0	125,0	0,0	-
	Prům. cena	*	*	*	1,14	1,15	-1,2	0,90
Prasata P	Počet	-	-	-	-	-	-	-
	Prům. ž.hm.	-	-	-	-	-	-	-
	Prům. cena	-	-	-	-	-	-	-
Prasata S - P	Počet	9 772	*	970	10 783	11 573	-6,8	-
	Prům. ž.hm.	115,7	*	117,3	115,8	118,2	-2,0	-
	Prům. cena	1,17	*	1,27	1,18	1,19	-1,4	0,93
Prasnice	Počet	*	*	*	119	137	-13,1	-
	Prům. ž.hm.	*	*	*	220,4	242,2	-9,0	-
	Prům. cena	*	*	*	0,89	0,86	4,1	0,71
Prasata N	Počet	79	*	*	85	66	28,8	-
	Prům. ž.hm.	62,6	*	*	60,9	59,8	1,8	-
	Prům. cena	0,89	*	*	0,92	0,95	-3,2	0,73
Prasata T	Počet	264	*	25	290	219	32,4	-
	Prům. ž.hm.	160,1	*	169,3	160,9	159,5	0,9	-
	Prům. cena	1,07	*	1,22	1,08	1,16	-6,5	0,86
Prasata celkem	Počet	10 143	*	1 096	11 283	11 997	-6,0	-
	Prům. ž.hm.	116,7	*	127,3	117,7	120,0	-2,0	-
	Prům. cena	1,16	*	1,21	1,16	1,18	-1,6	0,92

Orientační přepočítávací koeficient: prasata 1,26

Průměrné nákupní ceny masných výrobků

Ceny jsou uváděné €/kg (bez DPH)

	SKZ	SKS	SKV	SR	SR	Vývoj v %
				6. týden	4. týden	
Špekáčky	3,31	2,93	3,17	3,17	3,16	0,4
Párky obyčejné	2,80	2,06	2,00	2,12	2,12	0,3
Slovenský salám	2,84	1,62	-	1,75	1,77	-1,0
Šunkový salám	4,34	3,19	3,15	3,47	3,60	-3,7
Inovecký trvan. salám	3,87	3,67	3,62	3,69	3,79	-2,7
Čingovský salám	3,67	3,76	3,72	3,73	3,77	-1,0
Salám Nitran	-	5,28	5,42	5,36	5,01	7,0
Oravská uzená slanina	4,90	4,29	4,85	4,72	4,76	-0,8
Dušená šunka strojová	4,74	4,21	4,46	4,36	4,42	-1,4

Pozn.: * - méně než tři údaje; SKZ - západoslovenská oblast (Bratislavský, Trnavský, Trenčinský, Nitrianský kraj)

SKS - středoslovenská oblast (Žilinský a Banskobystrický kraj), SKV - východoslovenská oblast (Prešovský a Košický kraj)

Pramen: ATIS, Správa o trhu s jatečnými zvieratami a mäsom č. 3/2021

**Kurz devizového trhu – Česká národní banka – platnost od 2. 3. 2021**

EU euro 1 EUR - 26,140 Kč

Vydavatel

TIS ČR, SZIF

Státní zemědělský intervenční fond
Ve Smečkách 33, 110 00 Praha 1www.szif.cz**Odpovědný pracovník**Ing. Tomáš Materna
vedoucí oddělení
agrární informatikytel.: 703 197 498
fax: 222 871 591
e-mail: tomas.materna@szif.cz**Komoditní manager**Ing. Monika Trnková
Ing. Jana Bernáškovátel.: 703 197 491, 488
fax: 222 871 591
e-mail: monika.trnkova@szif.cz

Rozmnožování anebo rozšiřování tohoto zpravodaje nebo jeho části jakýmkoliv způsobem je zakázáno, s výjimkou případů povolených autorským zákonem nebo předchozího písemného souhlasu TIS^{ČR} SZIF. Údaje obsažené v tomto zpravodaji jsou pouze informativního charakteru a nemají závaznou povahu. Jejich citace je možná pouze s uvedením zdroje TIS^{ČR} SZIF.