

březen - duben
2021



MINISTERSTVO ZEMĚDĚLSTVÍ

ENVIRONMENTÁLNÍ OPATŘENÍ PRV - 2021

ING. DAVID KUNA





OBSAH

- OBECNĚ ENVIRONMENTÁLNÍ OPATŘENÍ PRV 2021
- ZMĚNY V OPATŘENÍ AEKO
- ZMĚNY V OPATŘENÍ EZ
- NAVAZUJÍCÍ OPATŘENÍ AEKO
- NAVAZUJÍCÍ OPATŘENÍ EZ
- ENVIRONMENTÁLNÍ OPATŘENÍ PRV 2021
- AKTUÁLNÍ STAV VYJEDNÁVÁNÍ SZP

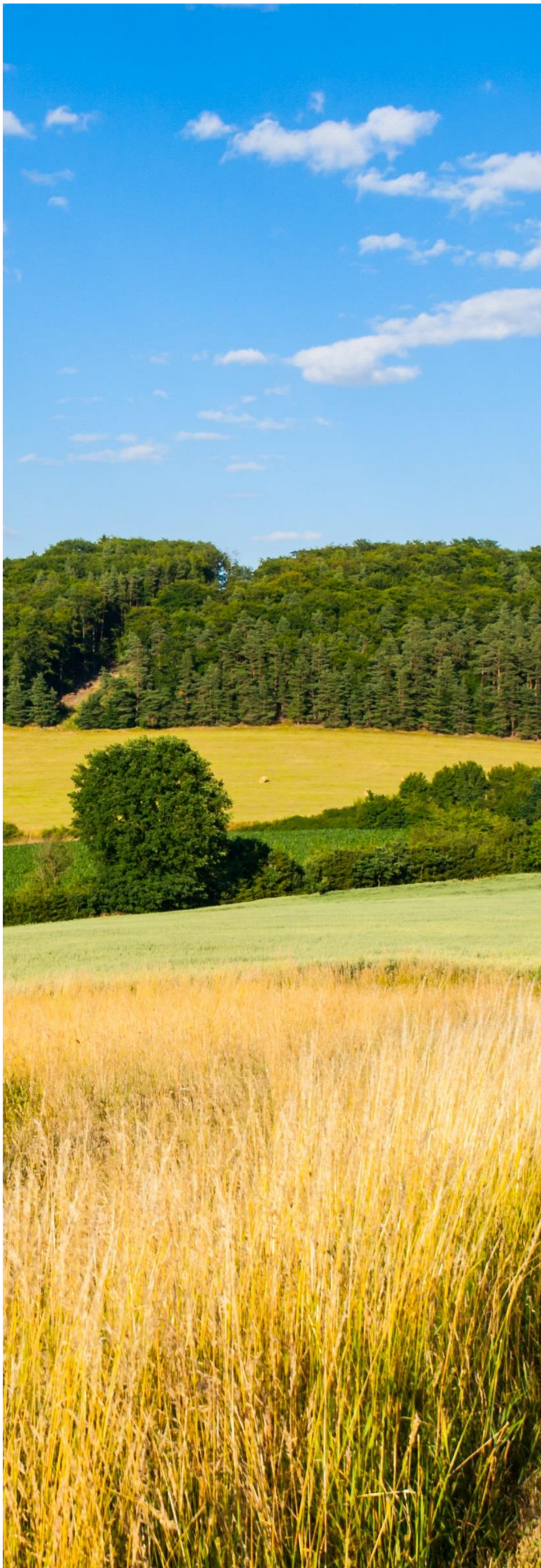

OBECNĚ ENVIRONMENTÁLNÍ OPATŘENÍ PRV 2021

Příjem žádostí na environmentální opatření PRV v rámci Jednotné žádosti bude probíhat nejpozději od **cca 7.4.do 17.5.2021.**

Směnný kurz pro přepočítání výše dotace pro rok 2021 – 26,242 Kč/EUR

AGROENVIRONMENTÁLNĚ-KLIMATICKÁ OPATŘENÍ (AEKO)

- nařízení vlády č. 75/2015 Sb. – standardní 5-ti leté závazky
- nařízení vlády č. 330/2019 Sb. – navazující zkrácené dvouleté závazky
- **nařízení vlády č. 54/2021 – účinné od 1.3.2021**

EKOLOGICKÉ ZEMĚDĚLSTVÍ (EZ)

- nařízení vlády č. 76/2015 Sb. – standardní 5-ti leté závazky
- nařízení vlády č. 331/2019 Sb. – navazující zkrácené dvouleté závazky
- **nařízení vlády č. 55/2021 – účinné od 1.3.2021**

PLATBY V RÁMCI NATURA 2000 NA ZEMĚDĚLSKÉ PŮDĚ (N2000)

PLATBY PRO HORSKÉ A JINÉ OBLASTI S PŘÍRODNÍM NEBO JINÝMI ZVLÁŠTNÍMI OMEZENÍMI (ANC)

PLATBY PRO PŘECHODNĚ PODPOROVANÉ OBLASTI (PPO)

DOBRÉ ŽIVOTNÍ PODMÍNKY ZVÍŘAT

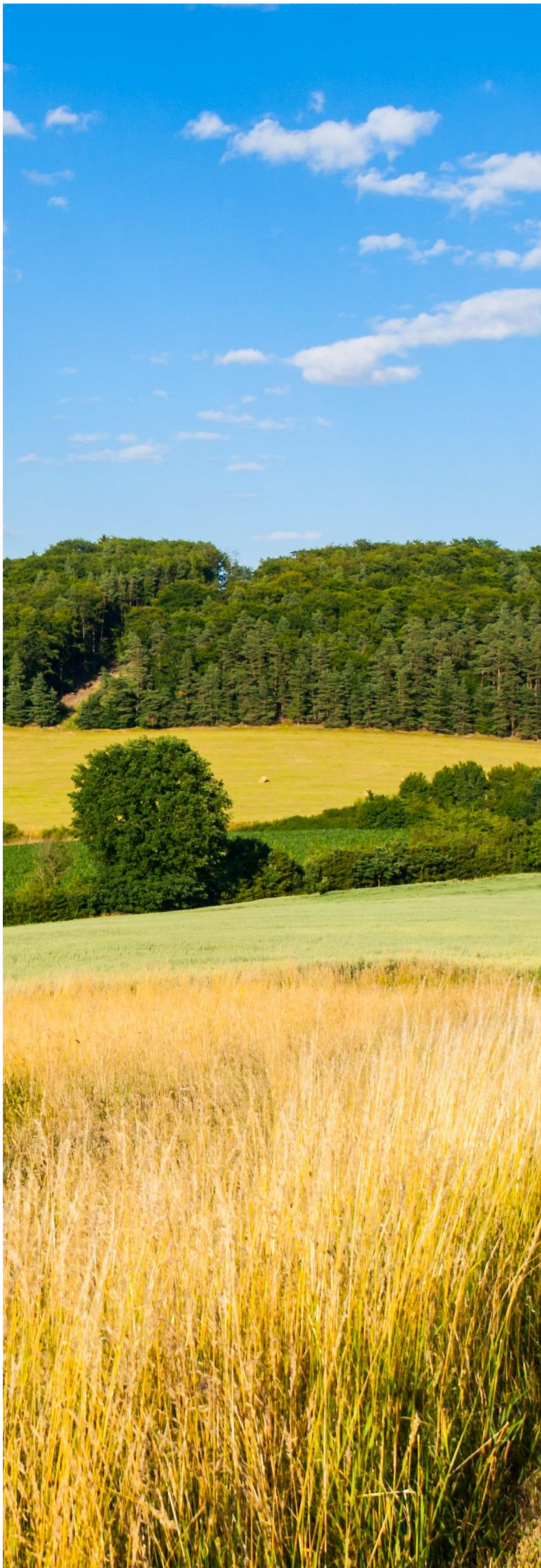

ZMĚNY TÝKAJÍCÍ SE VÍCE OPATŘENÍ

■ ZRUŠENÍ PODMÍNKY ZEMĚDĚLSKÉHO PODNIKATELE

- Návaznost na žadatele v přímých platbách
- ANC, PPO, DŽPZ, EZ (včetně navazujících závazků), Natura 2000 na z.p.,

ZMĚNY OPATŘENÍ AEKO (NAEKO)

SOUHLASNÁ STANOVISKA OOP

- nová funkcionálnita v LPIS
- souhlasná stanoviska budou OOP vkládat přímo v LPIS, nebude nutné dokládat v listinné podobě na formulářích SZIF;
- trvá nutnost osobně kontaktovat příslušný OOP

Uživatel 1000590925

U: 85739

Uživatel: 85739 JI: 1000590925 SZR ID: 1000226535

Obchodní jméno: Jiří Šimůnek
Adresa: Pec pod Sněžkou, Velká Úpa 114, 54221

Enviro DPB Podrobné Řízení **Dotace** GPŽ Včely v okolí Provozovny EVP ZPB DNP

Jednotná žádost Zařazení do AEKO/EZ Neidentifikované DPB Map. předtisky **Výjimky OOP**

Výjimky k: i děděné výjimky

Čtverec	Zk. kód	Kód	Typ	Rok	Vým.	Popis	Specifikace
630-0980	4201/2	2	stanovení dřívějš...	2021	0,75		Seč/pastva: 24.02.2021
630-0980	4201/2	11	souhlas s aplikac...	2021	0,75		

Uživatel 1000590925

U: 85739 4201/2

DPB: 4201/2 (630-0980) UZ

Základní Podrobné Katastr Historie **Dotace** Včely v okolí Nová eroze NS DNP AZPP EVP Buffery Stará eroze Log

Jednotná žádost Zařazení do AEKO/EZ **Výjimky OOP** Historické výjimky OOP

Výjimky k: i děděné výjimky

Čtverec	Zk. kód	Kód	Typ	Rok	Vým.	Popis	Specifikace
630-0980	4201/2	2	stanovení dřívějš...	2021	0,75		Seč/pastva: 24.02.2021
630-0980	4201/2	11	souhlas s aplikac...	2021	0,75		

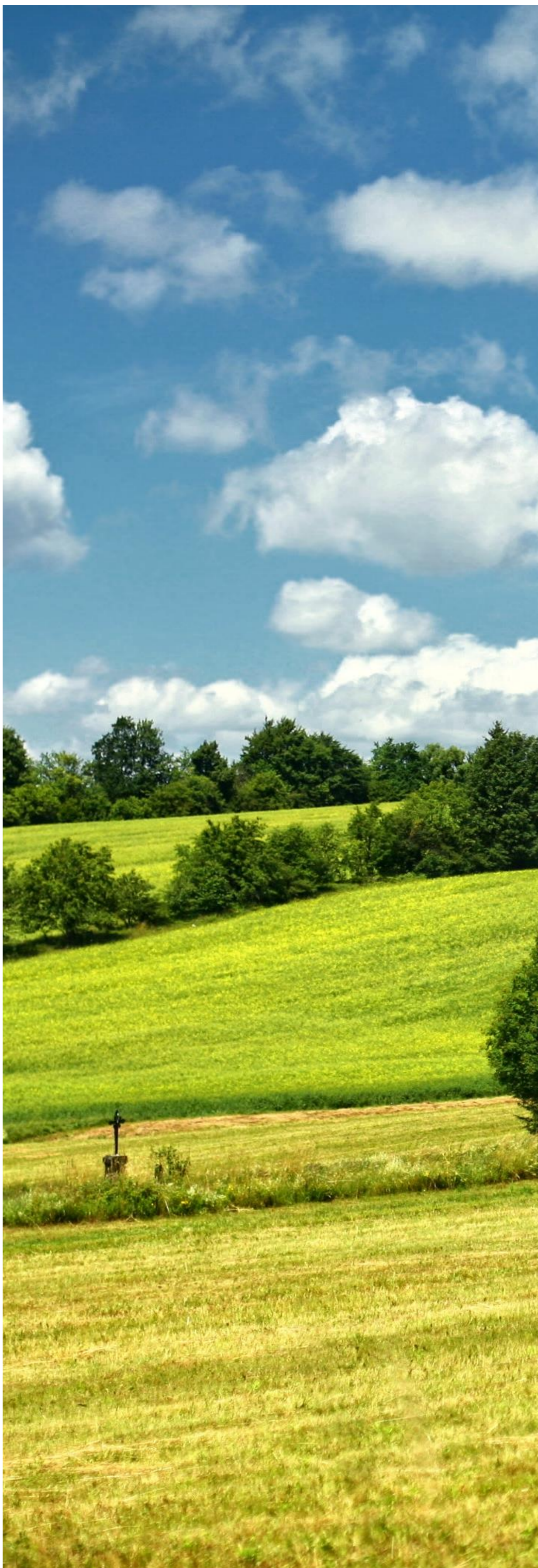

ZMĚNY V OPATŘENÍ AEKO (NAEKO)

PODMÍNKY MINIMÁLNÍCH POŽADAVKŮ POUŽITÍ HNOJIV A POR

- Reakce na novelu nařízení vlády č. 262/2012 Sb., o stanovení zranitelných oblastí a akčním programu

ÚDRŽBA ZATRAVNĚNÝCH DPB

- Zavedena možnost vápnění zatrávněných DPB. V oblastech Natura 2000, ochranných pásmech NP a ZCHÚ je podmíněno souhlasným stanoviskem OOP

IP SANKCE ZA ROZBORY PŮDY NA TK

- Integrovaná produkce ovoce, Integrovaná produkce zeleniny a jahodníku
- Dochází k prodloužení období, v rámci kterého má žadatel možnost splnit podmínku provedení odběru a rozboru půdy na těžké kovy akreditovanou laboratoří – do konce pátého roku závazku.
- Sankce (vratka) za nesplnění podmínky není uplatňována na úrovni podopatření, ale na úrovni zařazeného dílu půdního bloku, na kterém k nesplnění podmínky došlo.



ZMĚNY V OPATŘENÍ EZ (NEZ)

● ZLEPŠUJÍCÍ NETRŽNÍ PLODINY (ZNP)

- Umožněna záměna variant deklarovaných zlepšujících netržních plodin nebo záměna DPB, na nichž žadatel hodlá ZNP pěstovat.
- Nově musí žádost o dotaci obsahovat celkovou výměru a zákres těchto zlepšujících netržních plodin nebo víceletých plodin na daném DPB, aby je bylo možné snadněji identifikovat v případě změny nebo provádění kontrol na místě.

● ROZORÁNÍ TRAVNÍHO POROSTU (G)

- Po 31.8. umožněna přeměna travního porostu (G) na standardní ornou půdu (R), bez toho, že by se žadatel vystavoval riziku neposkytnutí dotace za nedodržení podmínek pro poskytnutí dotace

● PODMÍNKY MINIMÁLNÍCH POŽADAVKŮ POUŽITÍ HNOJIV A POR

- Reakce na novelu nařízení vlády č. 262/2012 Sb., o stanovení zranitelných oblastí a akčním programem

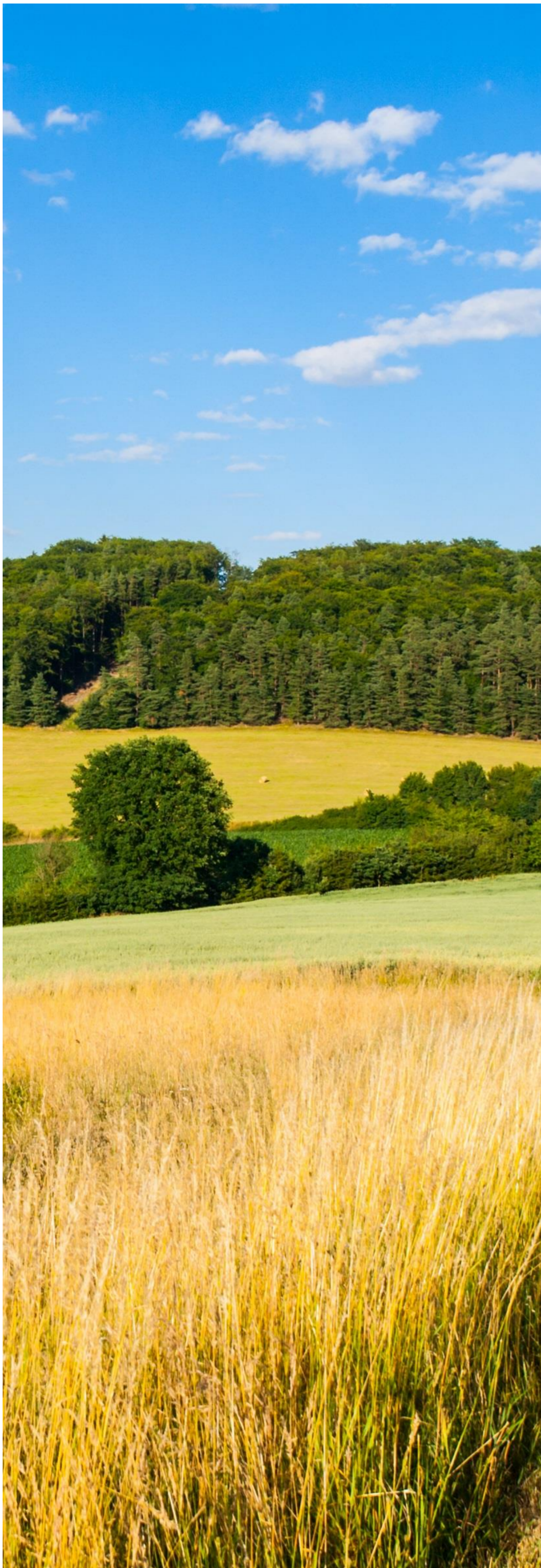

SPOLEČNÉ ZMĚNY PRO AEKO A EZ

- od roku 2020 není možné vstupovat do nového pětiletého závazku v rámci AEKO a EZ s druhem zemědělské kultury standardní orná půda, ani není umožněn přechod z IP do EZ,
- v roce 2020 bylo umožněno vstupovat pouze do navazujících dvouletých závazků,
- NEPR 2020/2220 – od roku 2021 umožněno uzavírat závazky na 1 rok.
 - důvodem je blížící se konec programového období a začátek nového
 - pravděpodobně budou do jisté míry odlišné podmínky
 - nežádoucí zadlužování nového programového období starými závazky

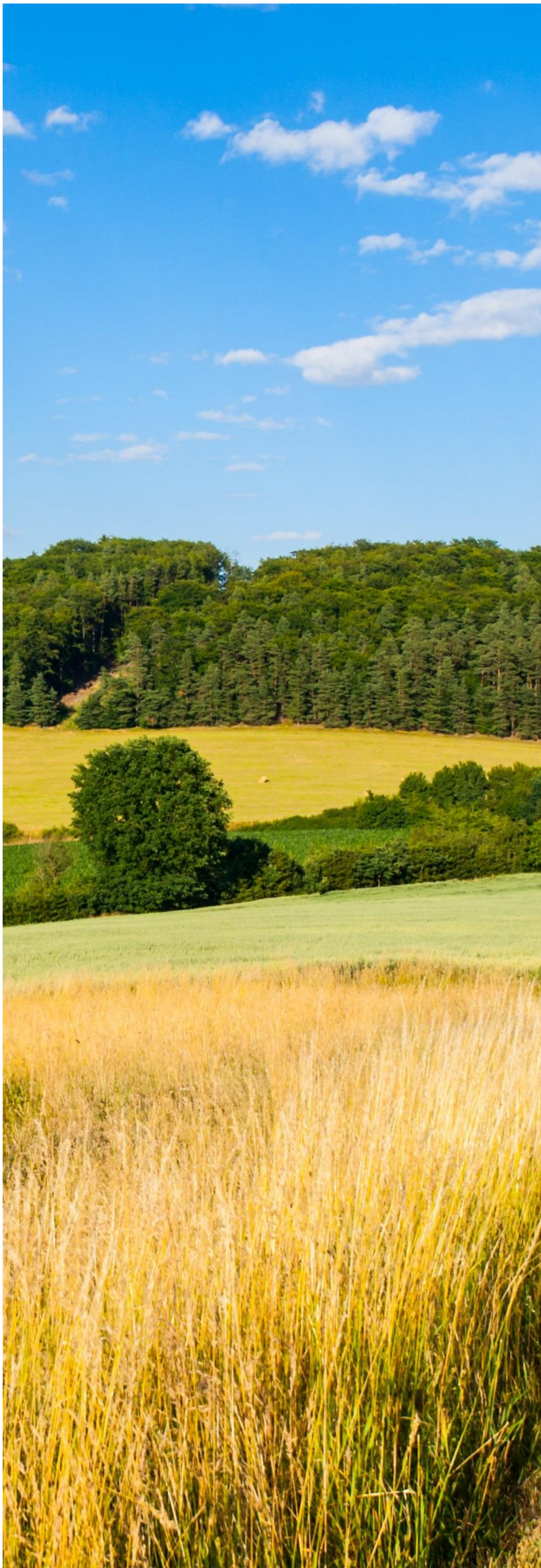

SPOLEČNÉ ZMĚNY PRO AEKO A EZ

✦ VSTUP DO NAVAZUJÍCÍHO JEDNOLETÉHO ZÁVAZKU

- navazující **jednoleté závazky** do doby spuštění nového programového období,
- do navazujících EZ lze zařadit všechny DPB nebo nového žadatele, neposuzuje se vhodnost
- u AEKO se posuzuje vhodnost pro navazující závazek definována na úrovni DPB, nikoliv na úrovni žadatele (může uzavřít žadatel, který doposud nebyl v systému)
- zařadit lze pouze DPB, na kterých byl k 31.12.2019 nebo 31.12.2020 uzavřen AEKO závazek, překryv musí být min. 50 %
- navazující závazek AEKO lze uzavřít pouze v rámci shodného podopatření, v jakém byl DPB zařazen k 31.12.2019 nebo 31.12.2020
- v případě IP musí být k 31.12.2019 nebo 31.12.2020 závazek řádně ukončen

✦ MOŽNÝ SOUBĚH STANDARDNÍHO PĚTILETÉHO A ZKRÁCENÉHO NAVAZUJÍCÍHO ZÁVAZKU

- zejména za situace kdy jsou žadatelem přebírány DPB a v rámci standardního pětiletého závazku kvóta pro navýšení již neumožňuje zařazení do tohoto závazku
- u žadatele je kombinovatelnost pětiletého a zkráceného navazujícího závazku možná, není ale možná na jednom DPB

SPOLEČNÉ ZMĚNY PRO AEKO

ZPŮSOBILOST DPB PRO ZAŘAZENÍ DO NAVAZUJÍCÍCH AEKO ZÁVAZKŮ

- v LPIS u každého DPB vyznačena způsobilost
- AEKO – na úrovni podopatření (NIPO)



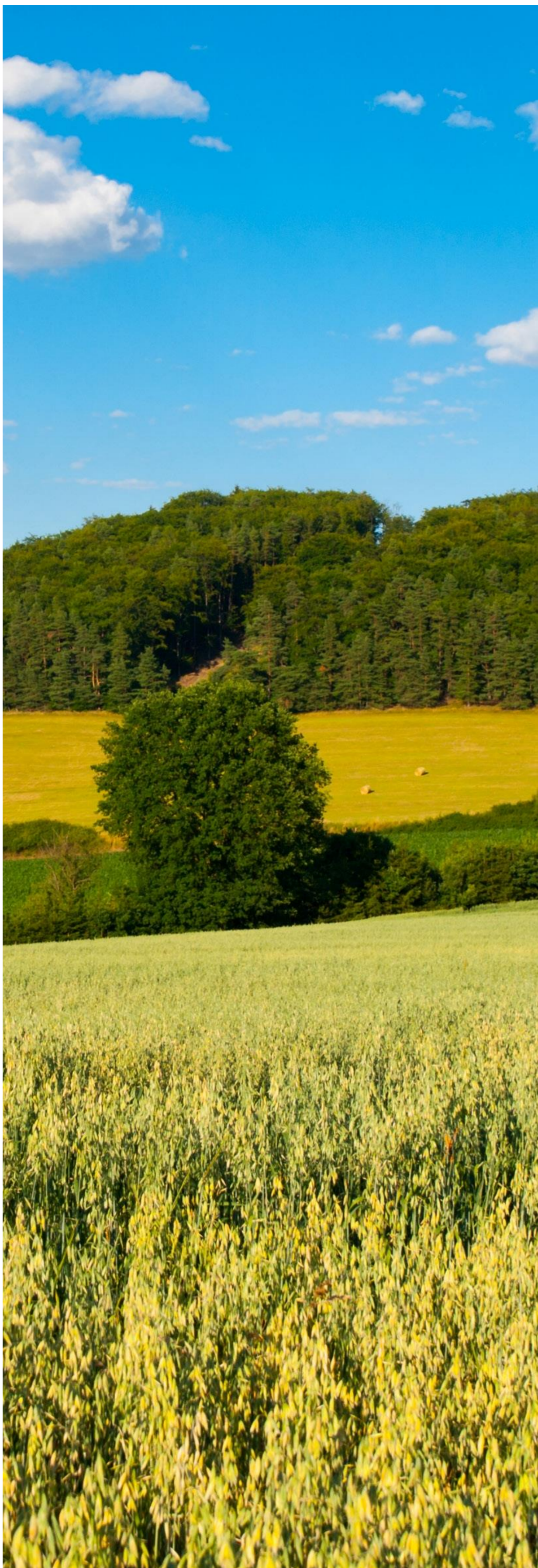

NAVAZUJÍCÍ OPATŘENÍ AEKO (NAEKO)

ZAŘAZENÍ

- Podání žádosti o zařazení do 15. května, resp. 17. května 2021
- Na období 1 roku, které trvá od 1. 1. do 31.12. 2021; v případě biopásů začíná toto období až od 1.4.
- Zařadit lze DPB, které byly k 31.12. 2019 resp. 31.12.2020 v závazku AEKO, a to pouze v rámci shodného podopatření (nelze na zatravňování navázat OTP), překryv musí být min. 50 %
- U jednoho žadatele může být souběh v rámci jednoho podopatření/titulu u standardního a navazujícího závazku
- **Nelze podat žádost o zařazení do jednoletého navazujícího závazku titulu nektarodárné biopásy**

NAVYŠOVÁNÍ ZAŘAZENÉ VÝMĚRY

- Zrušena kvóta pro navyšování, tj. není omezené navýšení v druhém (posledním) roce závazku

SNIŽOVÁNÍ ZAŘAZENÉ VÝMĚRY

- Kvóta pro snižování z důvodu pozbytí užívání v LPIS ve výši 10 %

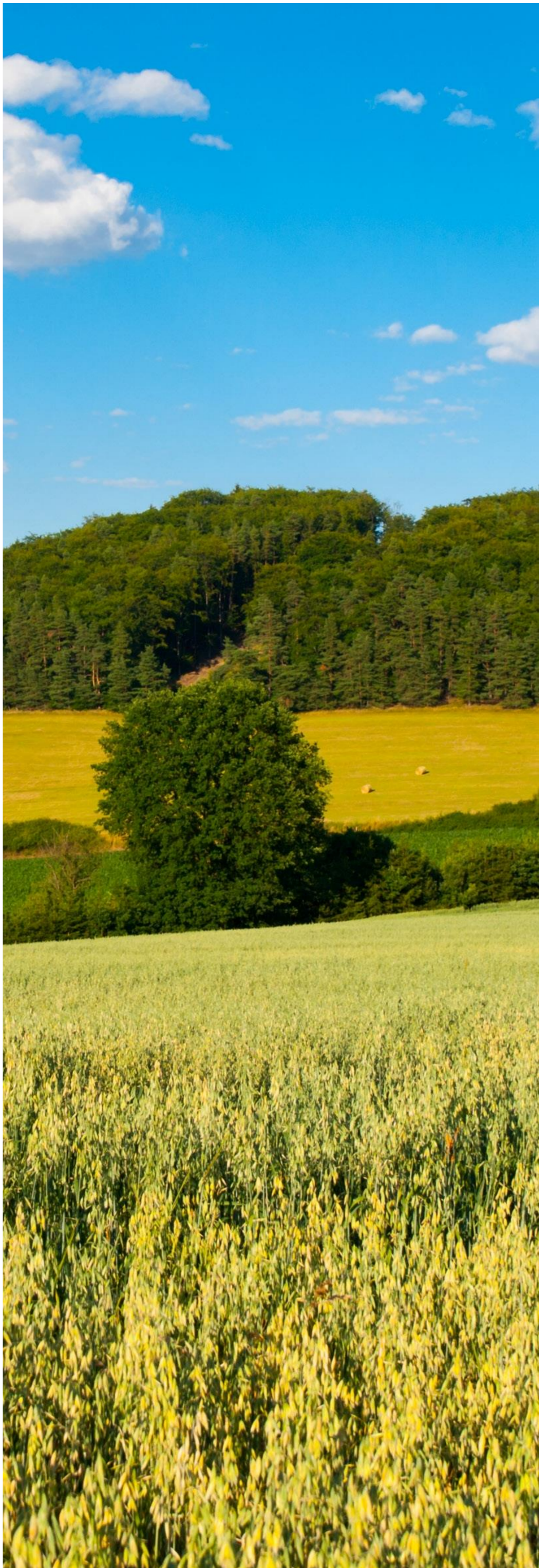

NAVAZUJÍCÍ OPATŘENÍ AEKO

- **PŘECHOD Z INTEGROVANÉ PRODUKCE DO OPATŘENÍ EKOLOGICKÉ ZEMĚDĚLSTVÍ**
 - **NENÍ UMOŽNĚN**
- **PŘECHOD V RÁMCI PODOPATŘENÍ INTEGROVANÁ PRODUKCE RÉVY VINNÉ**
 - **NENÍ UMOŽNĚN**
 - Je však možná změna (oproti původnímu 5-ti letému závazku) při podávání žádosti o zařazení do zkráceného závazku
- **MOŽNOST ZMĚNY ZAŘAZENÍ MEZI TITULY OTP**
 - Zůstává zachována

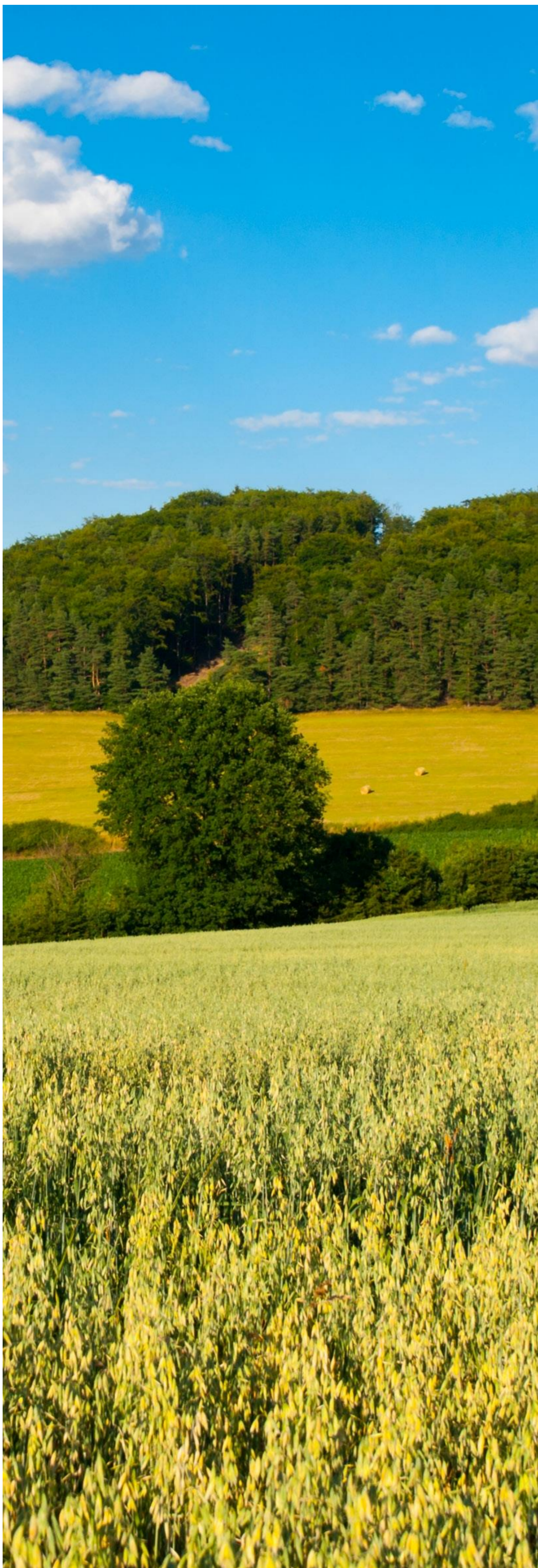

NAVAZUJÍCÍ OPATŘENÍ AEKO

✦ ÚPRAVY PODMÍNEK V POROVNÁNÍ S NV 75/2015 SB.

Integrovaná produkce ovoce:

- vypuštění podmínky odběrů a zajištění rozborů půdy akreditovanou osobou na těžké kovy

IP révy vinné:

- při vstupu lze změnit základní a nadstavbový titul
- zajištění bylinného pokryvu v každém 2. meziřadí od počátku závazku
- snížení aplikací přípravků na ochranu rostlin úměrně délce závazku

IP zeleniny a jahodníku:

- při vstupu lze změnit zařazené tituly, vždy však musí být na DPB vymezena vhodnost
- vypuštění podmínky odběrů a zajištění rozborů půdy akreditovanou osobou na těžké kovy

- **S ÚPRAVOU PODMÍNEK DOCHÁZÍ KE ZMĚNÁM SAZEB**

- ✦ **Závazek Integrované produkce musí být řádně ukončen – tj. není uplatněna vratka resp. vyřazení např. z důvodu nedodání rozboru na těžké kovy**

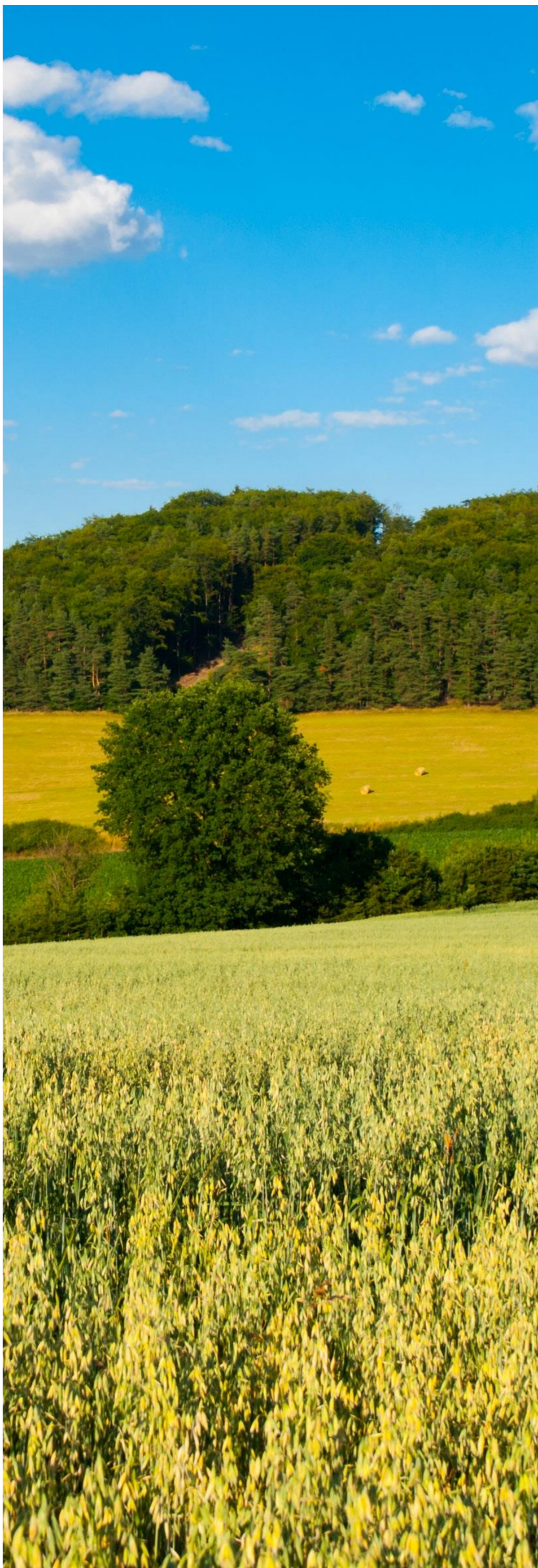

NAVAZUJÍCÍ OPATŘENÍ AEKO

✦ ÚPRAVY PODMÍNEK V POROVNÁNÍ S NV 75/2015 SB.

Ošetřování travních porostů:

- se souhlasem OOP je možné změnit titul
 - před podáním JŽ zkontrolovat platnost vymezení Enviro v tisku „Agroenvironmentální údaje PRV 2015-2020 k datu“,
 - z kapacitních, časových a procesních důvodů je vhodné nenechávat vymezení v ENVIRO na poslední chvíli

Údržba zatravněných DPB:

- Vstoupit lze jen s DPB, které byly zařazeny v zatravnění orné půdy podle NV 75/2015 Sb.,
- Redukce z původních 6 titulů na 2 (údržba zatravněných DPB a údržba zatravněných DPB podél vodního útvaru)
- Na území ZCHÚ, OP NP a Natura 2000 provádět mulčování, přísev, bodovou aplikaci herbicidů a vápnění jen se souhlasným stanoviskem OOP

Biopásy :

- Je možné změnit původně zařazený titul
- Nektarodárný biopás
 - úprava podmínek pro 2 leté období trvání závazku
 - není nutné hlásit v JŽ rok založení biopásu
 - **není umožněn jednoletý závazek**

✦ S ÚPRAVOU PODMÍNEK DOCHÁZÍ KE ZMĚNÁM SAZEB

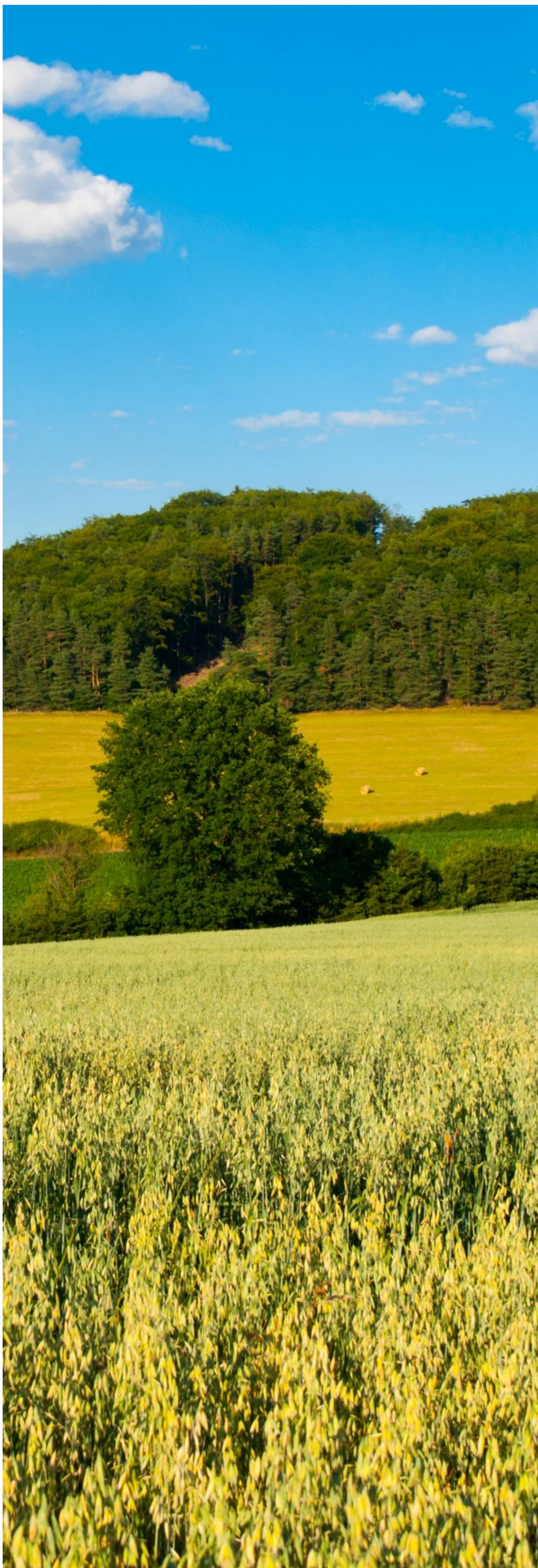

SAZBY PRO VYBRANÁ NAVAZUJÍCÍ OPATŘENÍ AEKO

Dvouleté navazující závazky	Sazba (EUR)/ha
Obecná péče o extenzivní louky a pastviny	96
Mezofilní a vlhkomilné louky hnojené/nehnojené	166 / 185
Horské a suchomilné louky hnojené/nehnojené	147 / 170
Trvale podmáčené a rašelinné louky, Ochrana modrásků	692
Ochrana chřástala polního	173
Suché stepní trávníky a vřesoviště a Druhově bohaté pastviny	198
Údržba zatravněných DPB /podél vodního útvaru	353
Biopásy krmné/nektarodárné	213
Údržba DSO	107 / 115
	670 / 609
	135

Jednoleté navazující závazky

Horské a suchomilné louky hnojené – 121 EUR/ha

ODPOČTY:

- 86 EUR na území I. zóny CHKO a ZOD
- 76 EUR na území NP
- 40 až 69 EUR za souběh s EZ
- 78 až 182 EUR při souběhu s diverzifikací v rámci PP



NAVAZUJÍCÍ ZÁVAZKY EZ (NEZ)

ZAŘAZENÍ

- Podání žádosti o zařazení do 15. května, resp. 17. května 2021
- Na období 1 roku, které trvá od 1. 1. roku podání žádosti do 31.12.
- Zařadit lze všechny DPB obhospodařované v režimu EZ/PO, tj. **neposuzuje se zda DPB byl v minulosti zařazen v závazku EZ**
- Podmínka čistého ekologického zemědělce – musí být plněno i na DPB, které nemá žadatel zařazen

NAVYŠOVÁNÍ ZAŘAZENÉ VÝMĚRY

- Zrušena kvóta pro navyšování, tj. není omezené navýšení v druhém (posledním) roce závazku

SNIŽOVÁNÍ ZAŘAZENÉ VÝMĚRY

- Kvóta pro snižování z důvodu pozbytí užívání v LPIS ve výši 10 %

ÚPRAVY PODMÍNEK V POROVNÁNÍ S NV 76/2015 SB.

Krajinotvorný sad:

- Vypuštěna podmínka spočívající v provedení udržovacího řezu (odstranění suchých a nemocných větví)



NAVAZUJÍCÍ ZÁVAZKY EZ

● PŘEHLED TITULŮ A SAZEB:

	PO (EUR)	EZ (EUR)
Trvalý travní porost	86	83
Zelenina nebo spec. byliny	537	466
Trávy na semeno	266	180
Ostatní plodiny na R	247	180
Travní porost na R	81	69
Odplevelení úhorem	35	29
Ovocný sad intenzivní	830	779
Ovocný sad ostatní	420	417
Vinice	900	845
Krajinotvorný sad	70	67
Chmelnice	900	845
Jahodník	670	583

- Odpočet ve výši 32 EUR na území celého NP, I. zóny CHKO a ZOD

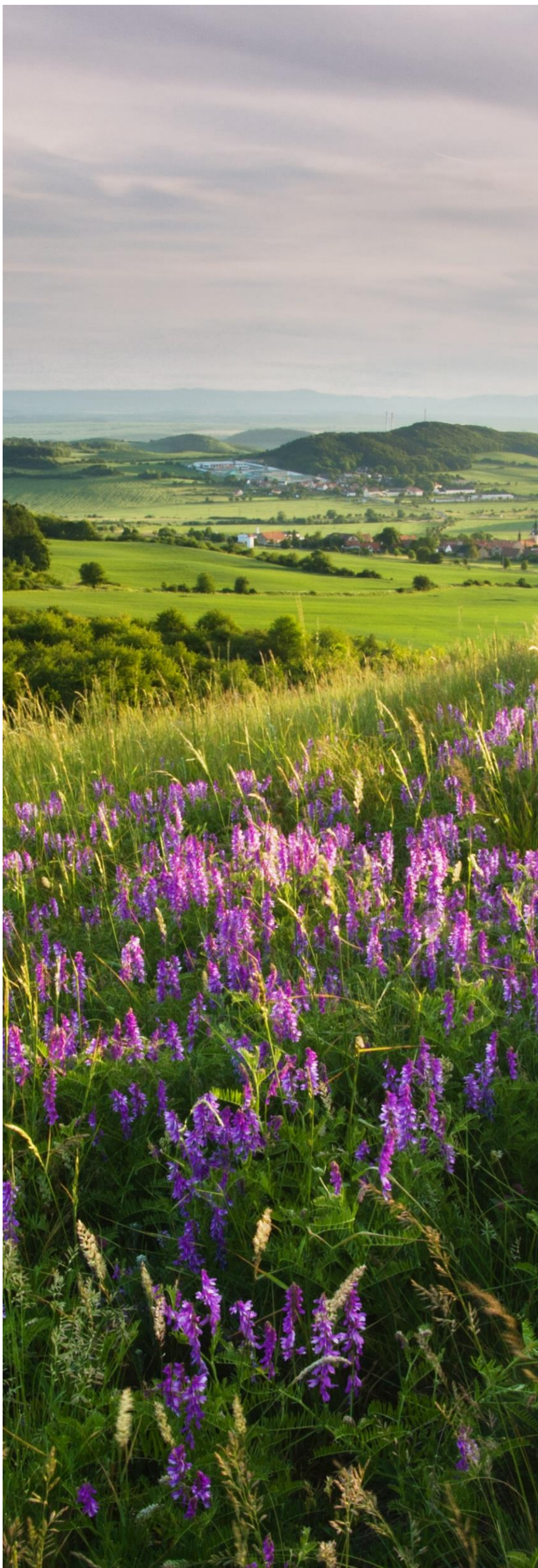

ZMĚNY V OPATŘENÍ NATURA 2000 NA Z.P.

ROZŠÍŘENÍ PODPOROVANÝCH ÚZEMÍ O CELÉ ÚZEMÍ NÁRODNÍCH PARKŮ

- Pro podporu v rámci opatření jsou způsobilé trvalé travní porosty na území
 - I. zóny CHKO a
 - celého území národního parku

PODMÍNKY PRO POSKYTNUTÍ PLATBY ÚZEMÍ NP

- K hnojení lze používat pouze hnůj nebo kompost; za aplikaci hnojiva se nepovažuje pastva zvířat
- Platba se neposkytne, zjistí-li Fond, že se jedná o hospodaření v zastavěném a zastavitelném území obcí

SAZBY DOTACE

- Území I. zón CHKO – 86 EUR/ha
- Území národního parku – 76 EUR/ha

PLATBY PRO OBLASTI S PŘÍRODNÍM NEBO JINÝMI ZVLÁŠTNÍMI OMEZENÍMI

- nařízení vlády č. 43/2018 Sb.
- nařízení vlády č. 44/2018 Sb.



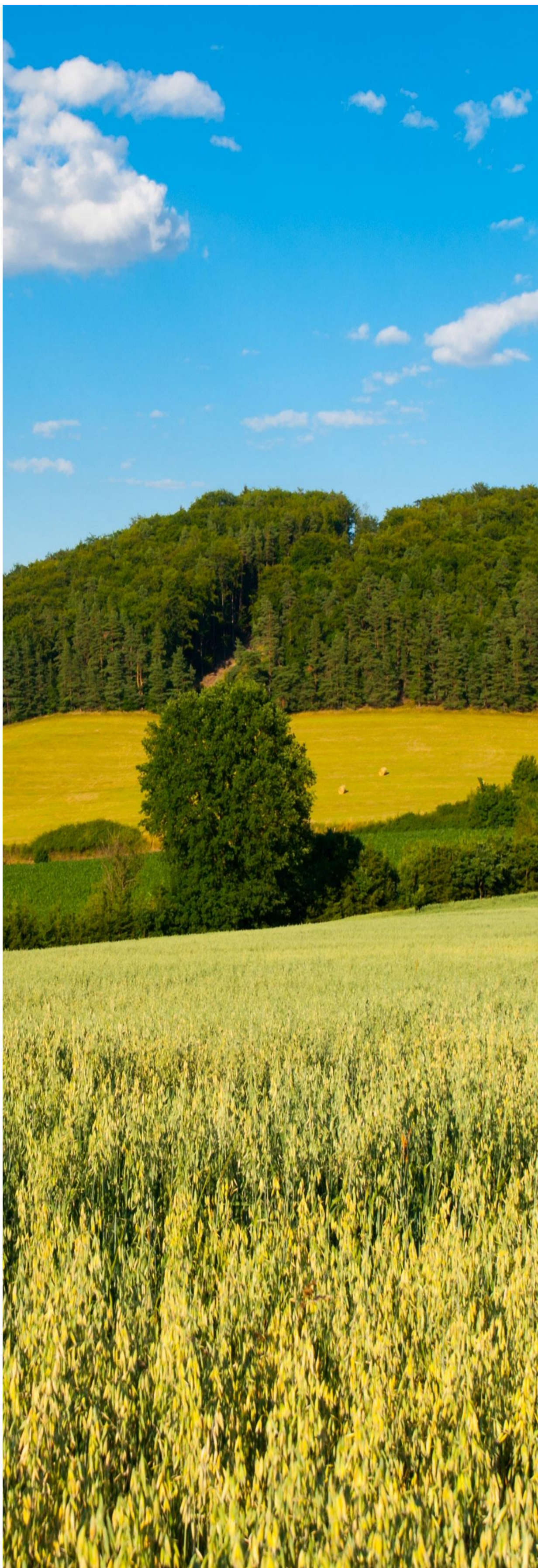

NV ANC

Stanovuje podmínky pro oblasti ANC- H, O a S

PODMÍNKY PRO POSKYTNUTÍ PLATBY:

1. min. 1 ha z.p. v ANC (H + O + S)
2. evidence DPB v LPIS na žadatele od podání žádosti do 30.9. daného roku
3. splněna podmínka minimální zemědělské činnosti podle NV 50/2015 Sb.
4. uplatňuje se degresivita plateb

Úprava tabulky RRD v příloze č. 2

ROZLIŠENÍ SAZEB PODLE FAREMNÍHO SYSTÉMU:

1. Faremní systém převažující rostlinná výroba (RV)
2. Faremní systém převažující živočišná výroba (ŽV)

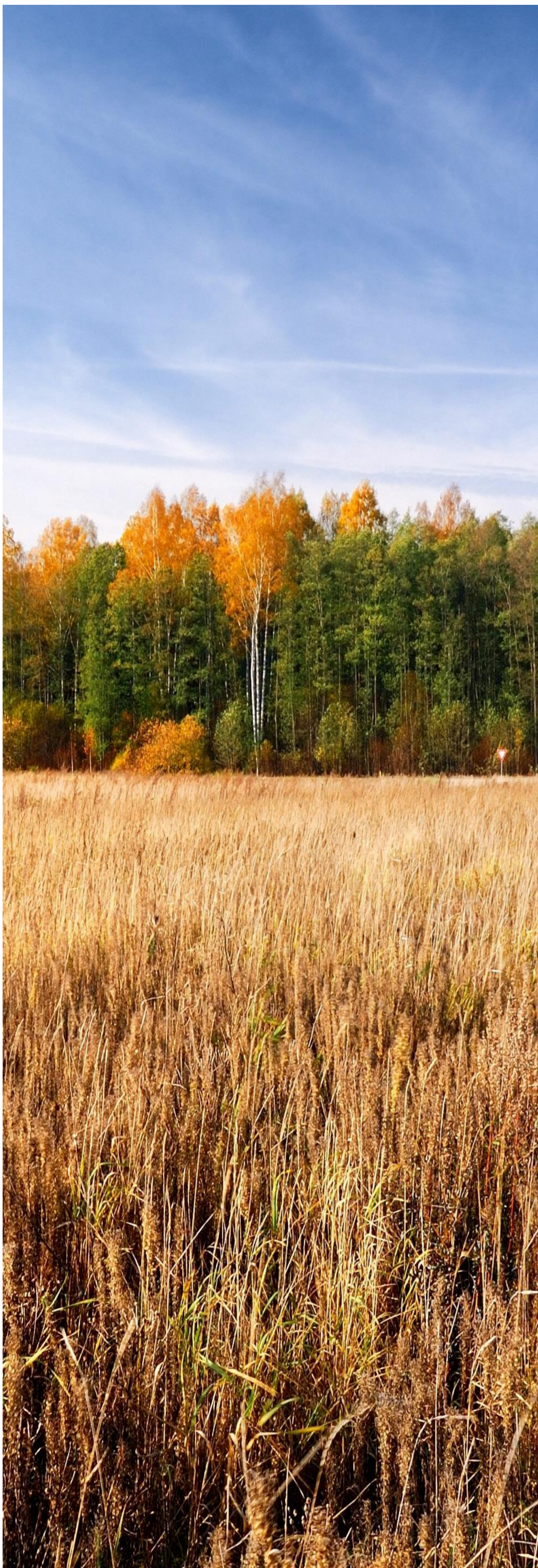

URČENÍ FAREMNÍHO SYSTÉMU PODNIKU

**0,3 VDJ
/HA Z.P.**

- Převažující **živočišná** výroba, pokud rovno nebo více
- Převažující **rostlinná** výroba, pokud méně

ROČNÍ INTENZITA:

- zpětně za celý předcházející kalendářní rok (pro žádosti 2021 rok 2020)
- pozn.: jedná se o průměr, nemusí být splněno každý den
- výjimka pro podnik, který nebyl evidován k 1.1. předcházejícího roku v LPIS a zároveň ani v IZR

4 MĚSÍČNÍ INTENZITA:

- každý den kontrolního období (1.6. – 30.9.) v roce podání žádosti s výjimkou v rozsahu 4 dnů, kdy nemusí být splněna podmínka min. intenzity 0,3

ZAPOČÍTÁVANÁ ZVÍŘATA:

- skot, ovce, kozy, koně (dvojitá deklarace chovu koní)

Technická podpora

- v rámci předtisků vypočtena intenzita za rok 2020
- v rámci IZR simulace intenzit
- deklarace chovu koní

SAZBY PRO ANC

Oblast ANC	Typ ANC	Sazba ŽV (€/ha)	Sazba RV (€/ha)
H	H1	219	93
	H2	206	87
	H4	176	74
	H3	145	61
	H5	132	56
O	O1	124	53
	O2	98	41
	O3	73	31
S	S	67	28

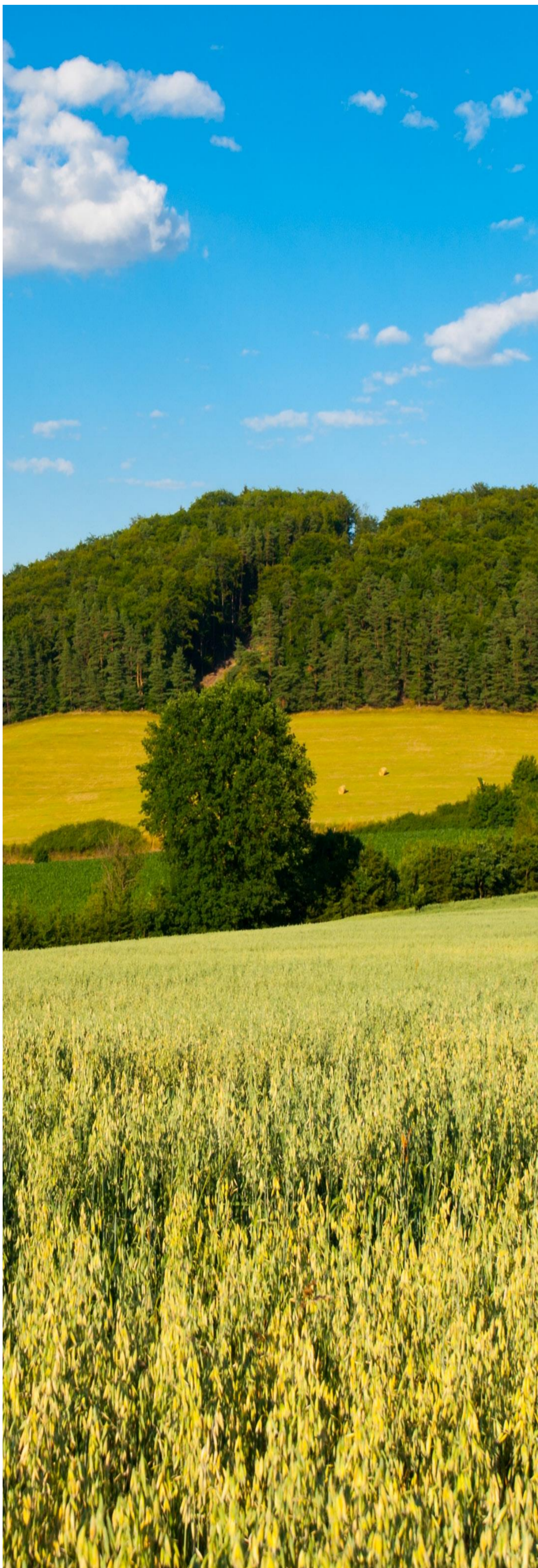

ANC – PŘEVODY PODNIKU

● PŘEVODY PODNIKU A INTENZITA CHOVU HOSPODÁŘSKÝCH ZVÍŘAT

- Převod podniku je vhodné ohlásit SZIF i po 1.10.
- Pro účely stanovení faremního systému je ohlášení převodu na SZIF stěžejní, aby mohla být zvířata započítána do intenzity chovu nabyvatele za předcházející rok
- V případě neohlášení není možné zjistit, jaká zvířata mají být do intenzity chovu zvířat započítána

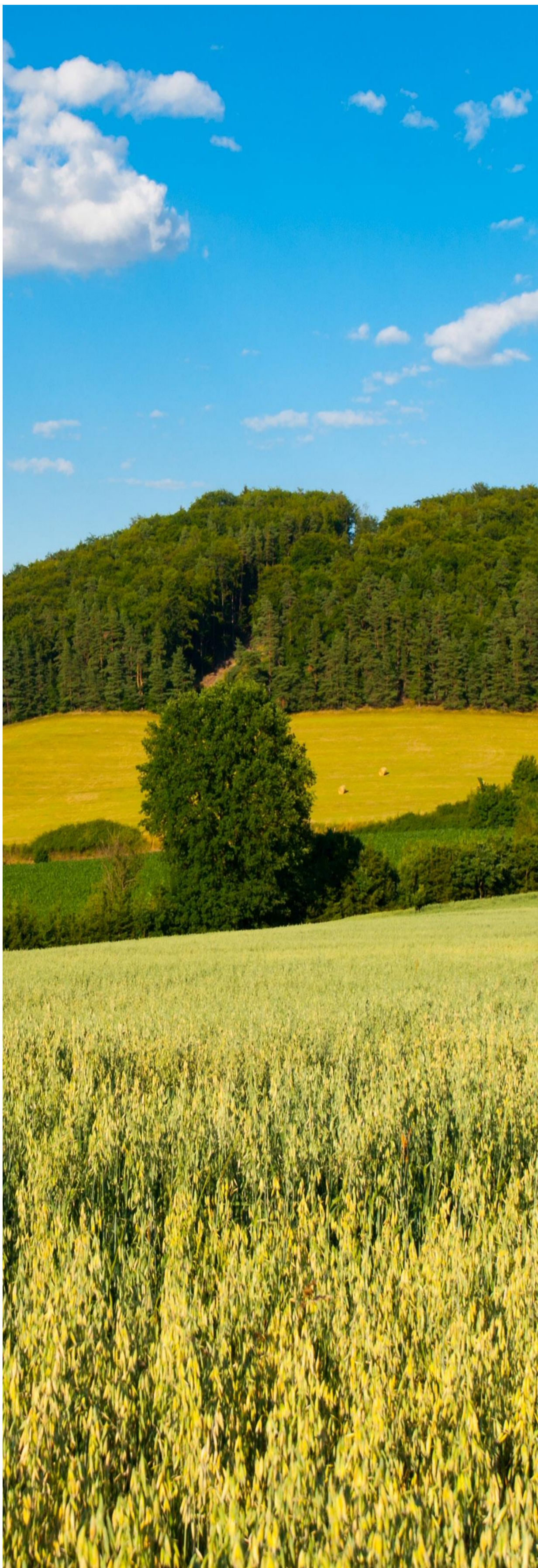

NV_{EXLFA} (PŘECHODNĚ PODPOROVANÉ OBLASTI)

Stanovuje podmínky pro oblasti, které v období 2015-2017 byly zařazeny v oblastech LFA - OA nebo OB a nesplnily kritéria pro zařazení do ANC od roku 2018 (tzv. přechodně podporované oblasti)

Nad rámec původně schválených podmínek lze i v roce 2021 podat žádost o dotaci. Rok 2021 je rokem posledním.

PODMÍNKY PRO POSKYTNUTÍ PLATBY:

1. platba poskytována výhradně na ha TTP nebo G_{2014}
2. min. 1 ha TTP nebo G_{2014} v XOA a XOB
3. pouze žadatel, kterému byla přiznána platba v letech 2015 – 2017 podle NV 72/2015 Sb. **nebo žadatel, kterému byla přiznána platba podle NV 44/2018 Sb.**
4. intenzita v kontrolním období (1.6.-30.9.) min 0,3 VDj/ ha TTP nebo G_{2014} (podniku) + buffer pro nedodržení
5. evidence DPB v LPIS na žadatele od podání žádosti do 30.9. daného roku
6. splněna podmínka minimální zemědělské činnosti podle NV 50/2015 Sb.
7. uplatňuje se degresivita plateb

EXLFA – SAZBY

Sazby jsou stanoveny:

- procentem z plateb poskytovaných v období 2007-2013 (nařízení (EU) č. 1305/2013)

	Sazba 07-13 (100 %); v EUR	Sazba 2015-2017 (70 % resp. 61 %); v EUR	Sazba 2018 (60 %); v EUR	Sazba 2019 (40 %); v EUR	Sazba 2020 (20 %); v EUR	Sazba 2021 (20 %); v EUR
XOA	117	82	70	47	25* (23)	25* (23)
XOB	94	57	56	38	25* (19)	25* (19)

* minimální sazba daná evropskou legislativou

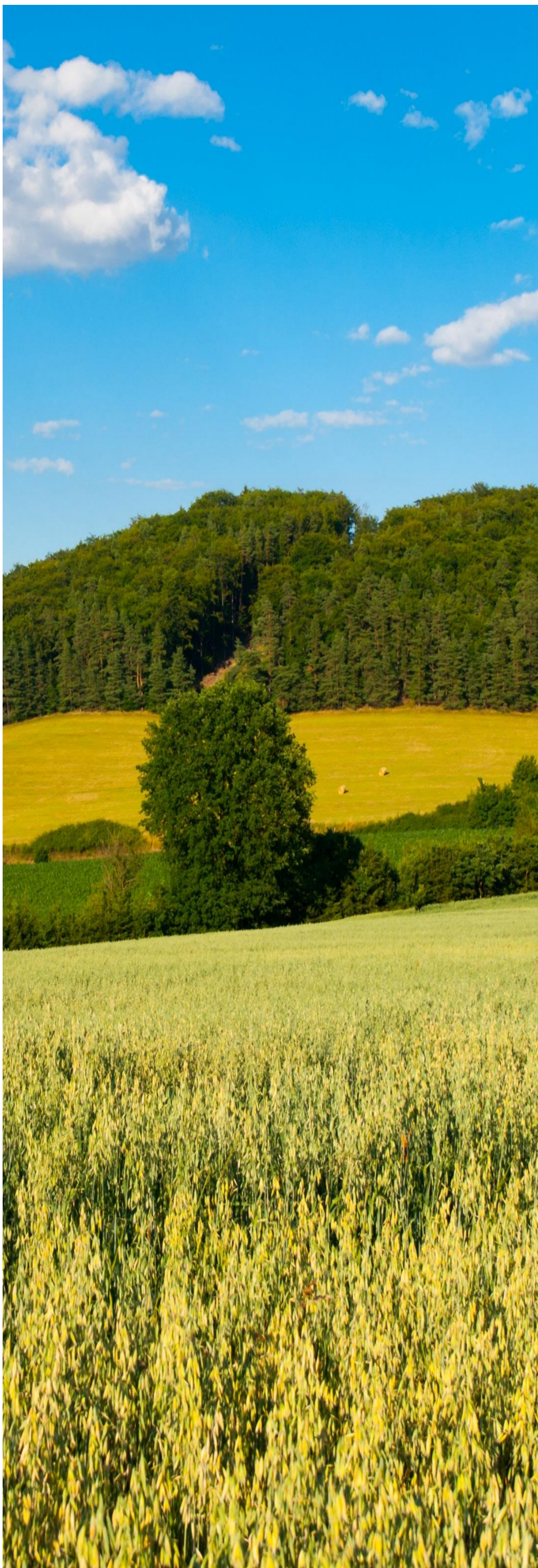

NV ANC / NV_{EXLFA}

DEGRESIVITA PLATEB ANC / EXLFA:

- Výměra z.p. do 300 ha – plná výše platby.
- Výměra z.p. nad 300 ha do 500 ha – platba snižená o 10 %.
- Výměra z.p. nad 500 ha do 900 ha – platba snižená o 18 %.
- Výměra z.p. nad 900 ha do 1800 ha – platba snižená o 22 %.
- Výměra z.p. nad 1800 ha do 2500 ha – platba snižená o 27 %.
- Výměra z.p. nad 2500 ha – platba snižená o 30 %.

Pozn.: degresivita se uplatňuje zvlášť na výměru v ANC oblastech a zvlášť na výměru v oblastech exLFA.

DOBŘÉ ŽIVOTNÍ PODMÍNKY ZVÍŘAT

- nařízení vlády č. 74/2015
Sb.



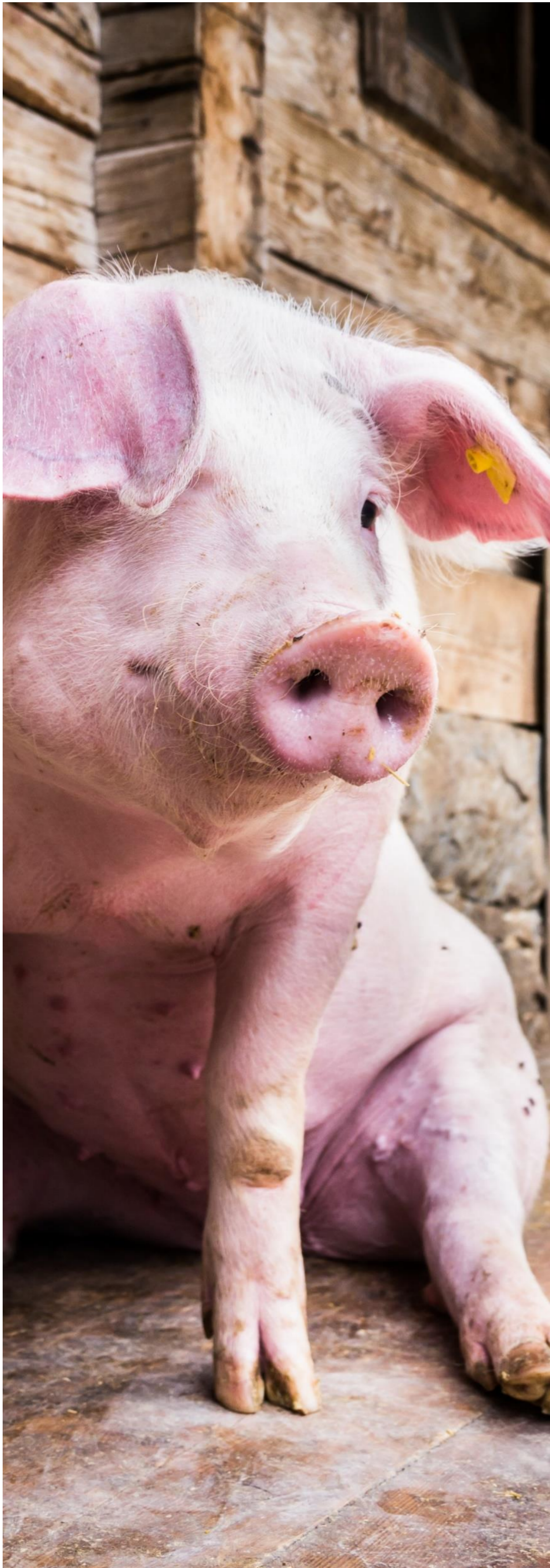

DŽPZ - NEJČASTĚJŠÍ CHYBY

HLÁŠENÍ STAVŮ PRASAT DO IZR

- hlášení za měsíce červen – leden nutné podávat do 20. dne následujícího měsíce
- v případě změny hlášení prasat lze provádět do 10 dnů po ukončení doby závazku (tj. do 10. března)
- hlášení za měsíc únor (poslední měsíc hlášení v období závazku) nutné podat do 10. března; v případě, že hlášení bude podáno nejpozději do 20. dne,
 - nebude dotace zamítnuta
 - bude uplatněna sankce dle počtu pozdních hlášení

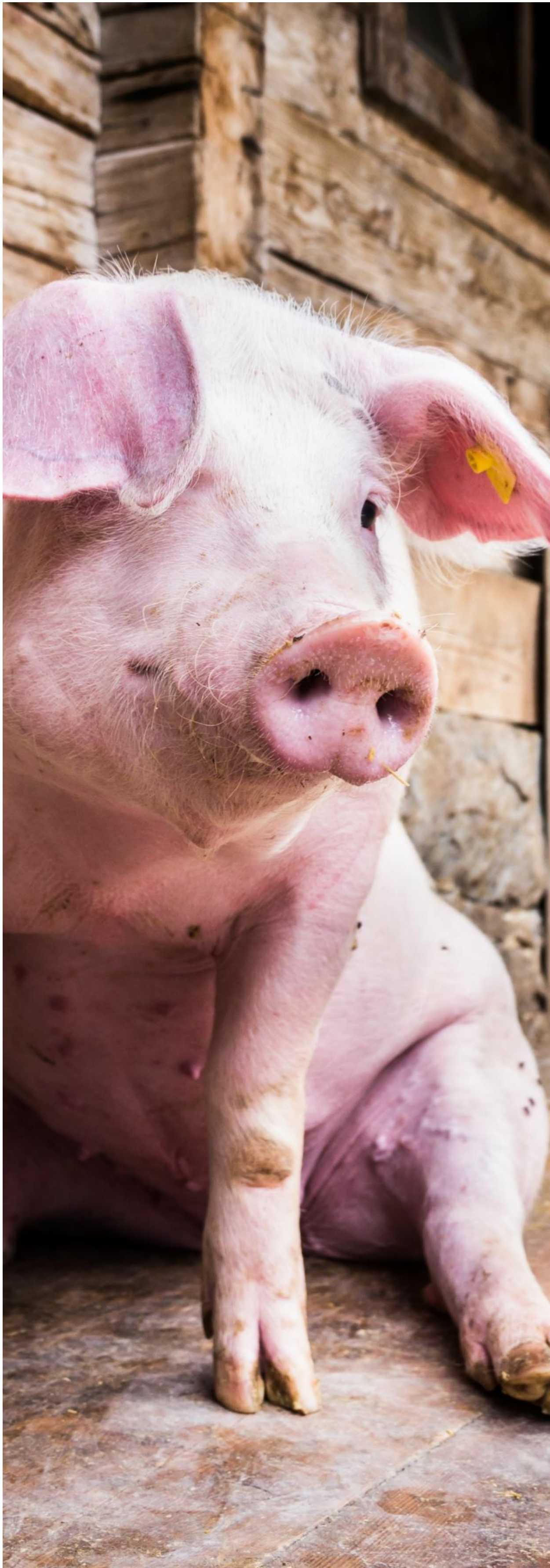

DŽPZ - NEJČASTĚJŠÍ CHYBY

POZDŇÍ HLÁŠENÍ U DOJNIC

- všechna hlášení doručena ke zpracování do ÚE počínaje 8. dnem ode dne hlášené události
- v případě, že bude u dojnice v průběhu retenčního období zjištěno pozdní hlášení, bude tato dojnice považována za nezpůsobilou

NEJSOU DEKLAROVÁNY VŠECHNY OBJEKTY, KDE JSOU CHOVÁNY DOJNICE

- nutné v žádosti o dotaci deklarovat všechny trvalé objekty na deklarováném hospodářství, kde jsou chovány dojnice – hrozí nesplnění podmínky maximální kapacity (rozměry z osvědčení SVS se srovnávají s denními počty všech dojníc na deklarováném hospodářství)

HLÁŠENÍ PRASAT (IZR, ÚE)

- hlášení prasat do IZR nenahrazuje zákonné hlášení do ÚE
- nutné dbát na plnění lhůt pro podávání zákonných hlášení do ÚE (10 dní), data jsou využívána pro validaci údajů z hlášení do IZR

SUCHOSTOJKY – 30 DNÍ NA SUCHOSTOJNÉM HOSPODÁŘSTVÍ

- každá dojnice, která se v průběhu 60-ti dnů před otelením vyskytla na deklarováném suchostojném hospodářství, musí být na tomto hospodářství evidována min. 30 dní v průběhu těchto 60-ti dní

AKTUÁLNÍ STAV VYJEDNÁVÁNÍ SZP

1. 1. 2021 převzalo předsednictví Portugalsko

- hlavní priorita v zemědělské oblasti – dosažení politické dohody při vyjednávání SZP

říjen 2020 – dohoda Rady o Obecném přístupu k reformě SZP

říjen 2020 – hlasování EP k vyjednávací pozici

listopad 2020 – zahájen Trialog

prosinec 2020 – EK předala Doporučení pro národní Strategické plány

prosinec 2020 – publikováno nařízení (EU) č. 2020/2220, tzv. přechodné nařízení

- Stanovuje přechodné období SZP v letech 2021 – 2022
- Umožňuje použít finanční prostředky určené pro SP na stávající opatření PRV
- Novelizace NV pro období 2021 a 2022

NÁRODNÍ ÚROVEŇ

- leden – duben 2021 – pracovní skupiny s nevládními organizacemi, představeny rozpracované návrhy jednotlivých intervencí
- probíhá ex-ante hodnocení a posuzování vlivu na životní prostředí SEA
- říjen 2021 předložení Vládě ČR a následné zahájení konzultací s EK



MINISTERSTVO ZEMĚDĚLSTVÍ

DĚKUJI ZA POZORNOST

Kontakty: Ing. David Kuna, Ministerstvo zemědělství – odbor environmentálních podpor PRV,
david.kuna@mze.cz, tel. 221 812 665

Autor fotografií: