



ZPRÁVA O TRHU HOVĚZÍHO A VEPŘOVÉHO MASA

Vývoj cen:

	5.	6. za studena	
▼ Mladí býci tř. R	109,83	108,86 Kč/kg	JUT
▼ Býci nad 2 r. tř. R	107,37	107,02 Kč/kg	JUT
▼ Jalovice tř. R	93,36	92,50 Kč/kg	JUT
▼ Krávy tř. O	82,63	81,47 Kč/kg	JUT
▲ Prasata tř. SEU	49,41	49,72 Kč/kg	JUT
▲ Prasata tř. S-P	49,39	49,70 Kč/kg	JUT

Obsah:

Komoditní zpravodajství	1
Zpeněžení SEUROP, grafy	2-7
CZV a CPV za 13. 2. 2023	8-9
Denní vývoj CZV, grafy	10
Dovoz a vývoz, (leden až prosinec)	11
Reprezentativní ceny, grafy	12-19
Informace ze zahraničí a ČR	20-22

Komoditní zpravodajství

Vývoj CZV jatečných zvířat

V průběhu 6. týdne (6. 2. – 12. 2. 2023) se ve sledovaných podnicích porazilo, klasifikovalo a ocenilo podle SEUROP normy o 150 ks dospělého jatečného skotu méně než v předchozím týdnu. Nejvíce klesly porážky krav (-130 ks), dále pak býků starších 2 let (-35 ks) a jalovic (-17 ks). Více se porazilo pouze mladých býků (+32 ks). Největší podíl na porážkách měly v 6. týdnu krávy 48,0 %, dále byli mladí býci 31,9 %, býci starší 2 let 10,3 % a jalovice 9,6 %. Celková cena skotu se v průběhu 5. týdne změnila minimálně (+0,10 Kč/kg JUT) na hodnotu 94,49 Kč/kg JUT. V 6. týdnu se celková cena skotu zvýšila (+0,41 Kč/kg JUT) na 94,90 Kč/kg JUT. Celkové ceny kategorií se vyvíjely různě. Celková cena jalovic stoupla (+0,83 Kč/kg JUT) a dosáhla hodnoty 87,96 Kč/kg JUT. Celková cena krav klesla (-0,27 Kč/kg JUT) na 80,98 Kč/kg JUT. Celková cena býků starších dvou let se snížila (-0,47 Kč/kg JUT) na hodnotu 107,78 Kč/kg JUT. Celková cena mladých býků klesla nejvýrazněji (-0,76 Kč/kg JUT) na 109,06 Kč/kg JUT. Porážky volů se uskutečnily v obou týdnech, ale proběhly u malého počtu respondentů, proto jsou je-jich data důvěrná.

Za 1. až 6. týden 2023 dosáhly celkové ceny v průměru následujících hodnot: ml. býci 108,53 Kč/kg JUT, býci starších 2 let 107,07 Kč/kg JUT, krávy 81,43 Kč/kg JUT a jalovice 85,00 Kč/kg JUT. V meziročním srovnání rozdíl činí: u ml. býků +12,78 Kč/kg JUT, u býků starších 2 let +12,73 Kč/kg JUT, u krav +13,31 Kč/kg JUT a u jalovic +12,50 Kč/kg JUT.

V denním sledování 13ti vybraných podniků dosáhla CZV jat. býků tř. SEU v 5. týdnu 2023 v průměru 109,98 Kč/kg JUT a v 6. týdnu 110,04 Kč/kg JUT.

Cena jatečných prasat za třídy S-T se v průběhu 5. týdne změnila minimálně (-0,08 Kč/kg JUT) na 49,14 Kč/kg JUT, během 6. týdne cena rostla (+0,38 Kč/kg JUT), dosáhla hodnoty 49,52 Kč/kg JUT.

V 6. týdnu bylo ve sledovaných podnicích poraženo o 1 790 ks prasat více než v předchozím týdnu. Více prasat bylo poraženo v pěti jak. třídách S (+599 ks), E (+1 020 ks), U (+274 ks), O (+2 ks) a P (+1 ks). Méně prasat se porazilo ve třech třídách R (-13 ks), N (-27 ks) a T (-66 ks).

Do tříd SEU bylo zařazeno 98,8 % jatečných prasat za průměrnou cenu 49,72 Kč/kg JUT. Tato cena je vyšší (+0,31 Kč/kg JUT) ve srovnání s cenou z předchozího 5. týdne. V 6. týdnu se průměrná porážk. hmotnost v masě (JUT) pohybovala ve třídách S až P v rozpětí od 92 do 100 kg. V nejvíce zastoupené třídě S dosáhla porážková hmotnost 92 kg JUT za studena, tj. shodně s předchozím 5. týdnem.

Za týdny 1. až 6. 2023 dosáhla cena prasat tř. SEU v průměru 49,53 Kč/kg JUT, tj. o 17,46 Kč/kg JUT více než za stejné období roku 2022 a o 17,12 Kč/kg JUT více než za stejné období roku 2021.

Z denního sledování CZV jatečných prasat tř. SEU 13ti vybraných podniků je vidět, že v 5. týdnu cena dosáhla v průměru 48,98 Kč/kg JUT a v 6. týdnu 49,30 Kč/kg JUT.

CZV v jednotlivých kategoriích jsou uváděny v Kč/kg JUT za studena.

Všechny výše uvedené ceny jsou realizační ceny bez DPH.

TISČR SZIF



CZV prasat za 5. týden (30. 1. – 5. 2. 2023) SEUROP Kč/kg JUT za studena

16 podniků

DRUH	JAKOST	Cena JUT	množství v kusech	hmotnost JUT (kg)	Zmasilost (%)	prům. hm. JUT	prům. hm. v živém	% zastoup. kusů
PRASATA	S	50,11	12 920	1 193 415	61,89	92	120	51,8%
	E	49,00	10 645	1 018 967	58,19	96	124	42,7%
	U	45,06	938	93 204	53,49	99	129	3,8%
	R	42,86	60	5 829	48,45	97	126	0,2%
	O	*	5	473	42,82	95	123	0,0%
	P	*	1	61	34,22	61	79	0,0%
	N	24,83	104	5 409	61,61	52	68	0,4%
	T	34,69	247	30 788	57,75	125	162	1,0%
	celkem S - T	49,14	24 920	2 348 145	59,86	94	122	100,0%
	celkem S - P	49,39	24 569	2 311 947	59,88	94	122	
celkem S - U	49,41	24 503	2 305 586	59,92	94	122	98,3%	

Pramen: TIS^{CR} SZIF; Pozn.: ceny jsou bez DPH a nezahrnují dopravní náklady; * důvěrný údaj

CZV prasat za 6. týden (6. 2. – 12. 2. 2023) SEUROP Kč/kg JUT za studena

16 podniků

DRUH	JAKOST	Cena JUT	množství v kusech	hmotnost JUT (kg)	Zmasilost (%)	prům. hm. JUT	prům. hm. v živém	% zastoup. kusů
PRASATA	S	50,52	13 519	1 247 499	61,90	92	120	50,6%
	E	49,31	11 665	1 108 192	58,11	95	124	43,7%
	U	45,15	1 212	119 123	53,35	98	128	4,5%
	R	40,99	47	4 675	48,48	99	129	0,2%
	O	29,66	7	700	42,85	100	130	0,0%
	P	*	2	189	36,60	95	123	0,0%
	N	25,40	77	4 122	60,61	54	70	0,3%
	T	35,02	181	22 541	57,15	125	162	0,7%
	celkem S - T	49,52	26 710	2 507 041	59,74	94	122	100,0%
	celkem S - P	49,70	26 452	2 480 377	59,76	94	122	
celkem S - U	49,72	26 396	2 474 814	59,79	94	122	98,8%	

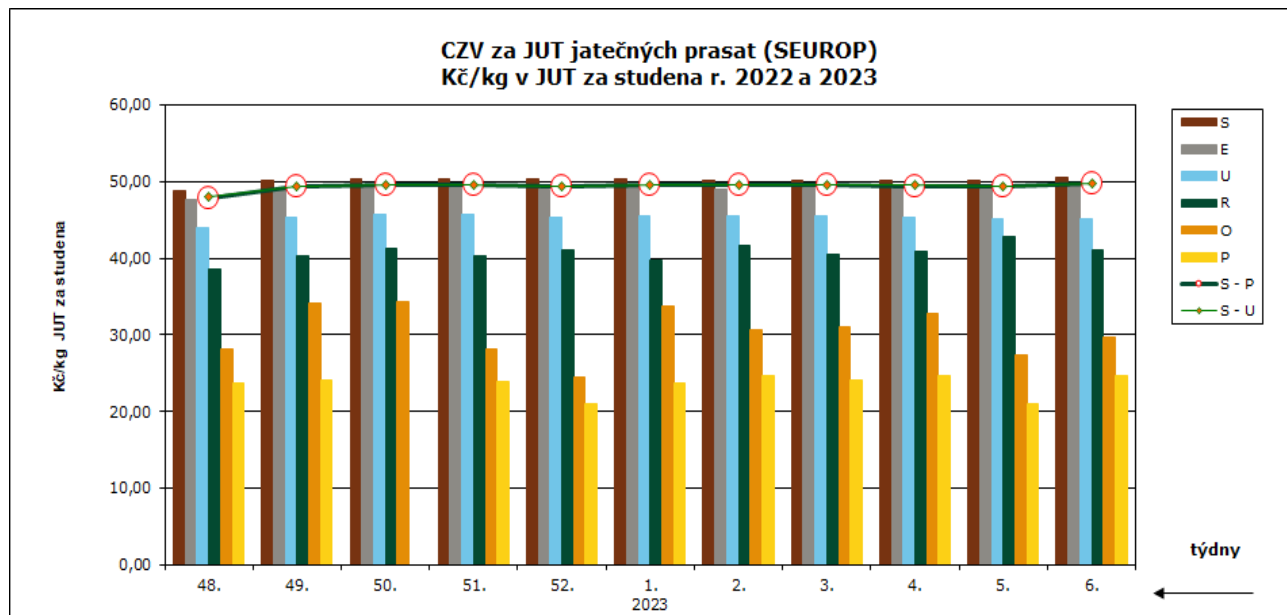
Pramen: TIS^{CR} SZIF; Pozn.: ceny jsou bez DPH a nezahrnují dopravní náklady; * důvěrný údajPramen: TIS^{CR} SZIF; Pozn.: ceny jsou bez DPH a nezahrnují dopravní náklady

CZV skotu za 5. týden (30. 1. – 5. 2. 2023) SEUROP Kč/kg JUT za studena
16 podniků

DRUH	JAKOST	Číslo řádku	Cena JUT	množství v kusech	hmotnost JUT	prům.hm. JUT	prům.hm. v živém	zastoupení v jak. tř.
MLADÍ BÝCI	Celkem dle SEUROP	1	109,82	581	222 302	383	695	100,0%
	z toho S	2						
	14 podniků	E	*	8	3 896	487	884	1,4%
		U	4	112,82	216	92 179	427	37,2%
		z toho U2	5	112,83	213	90 905	427	36,7%
		z toho U3	6	*	2	896	448	0,3%
		R	7	109,83	248	92 424	373	42,7%
		z toho R2	8	109,16	184	68 371	372	31,7%
		z toho R3	9	111,84	60	22 630	377	10,3%
		O	10	102,43	88	27 861	317	15,1%
		z toho O2	11	102,09	74	23 393	316	12,7%
		z toho O3	12	*	10	3 466	347	1,7%
		P	13	94,26	21	5 941	283	3,6%
	BÝCI	Celkem dle SEUROP	14	108,26	232	95 705	413	749
z toho S		15						
9 podniků		E	*	2	903	452	820	0,9%
		U	17	110,44	99	45 534	460	42,7%
		R	18	107,37	75	30 375	405	32,3%
		z toho R3	19	*	8	3 562	445	3,4%
		O	20	104,93	51	18 092	355	22,0%
	P	21	*	5	801	160	2,2%	
VOLI	Celkem dle SEUROP	22	*	3	811	270	491	100,0%
	z toho S	23						
	2 podniky	E	24					
		U	25					
		z toho U2	26					
		z toho U3	27					
		z toho U4	28					
		R	29					
		z toho R3	30					
		z toho R4	31					
		O	32	*	3	811	270	100,0%
	z toho O3	33						
	z toho O4	34						
	P	35						
KRÁVY	celkem dle SEUROP	36	81,25	1 051	325 656	310	600	100,0%
	z toho S	37						
	13 podniků	E	38					
		U	39	95,30	51	22 271	437	4,9%
		R	40	88,61	226	82 939	367	21,5%
		z toho R3	41	90,31	87	32 742	376	8,3%
		z toho R4	42	91,45	36	13 627	379	3,4%
		O	43	82,63	516	157 246	305	49,1%
		z toho O2	44	81,67	280	81 783	292	26,6%
		z toho O3	45	84,20	176	56 684	322	16,7%
		z toho O4	46	85,75	20	7 142	357	1,9%
		P	47	63,21	258	63 201	245	24,5%
		z toho P2	48	63,86	167	41 646	249	15,9%
	z toho P3	49	50,25	12	3 034	253	1,1%	



CZV skotu za 5. týden SEUROP Kč/kg JUT za studena

pokračování tabulky

DRUH	JAKOST	Číslo řádku	Cena JUT	množství v kusech	hmotnost JUT	prům.hm. JUT	prům.hm. v živém	zastoupení v jak. tř.
JALOVICE	celkem dle SEUROP	50	87,13	202	54 735	271	511	100,0%
	z toho S	51						
12 podniků	E	52						
	U	53						
	z toho U2	54						
	z toho U3	55						
	R	56	93,36	48	15 917	332	626	23,8%
	z toho R2	57	93,72	17	5 225	307	580	8,4%
	z toho R3	58	94,18	21	7 030	335	632	10,4%
	z toho R4	59	90,26	8	2 890	361	682	4,0%
	O	60	86,49	132	34 720	263	496	65,3%
	z toho O2	61	85,23	60	14 041	234	442	29,7%
	z toho O3	62	87,22	61	17 163	281	531	30,2%
	z toho O4	63	87,64	10	3 157	316	596	5,0%
	P	64	68,42	22	4 097	186	351	10,9%
SKOT celkem	(ř. 1,14,22,36,50)	65	94,49	2 069	699 209	338		

Pramen: TIS^{ČR} SZIF; Pozn. *) méně než 3 podniky; ceny jsou bez DPH a nezahrnují dopravní náklady

Týdenní vývoj CZV jatečných býků, krav a jalovic
v jakostní třídě R3 v roce 2022 a 2023

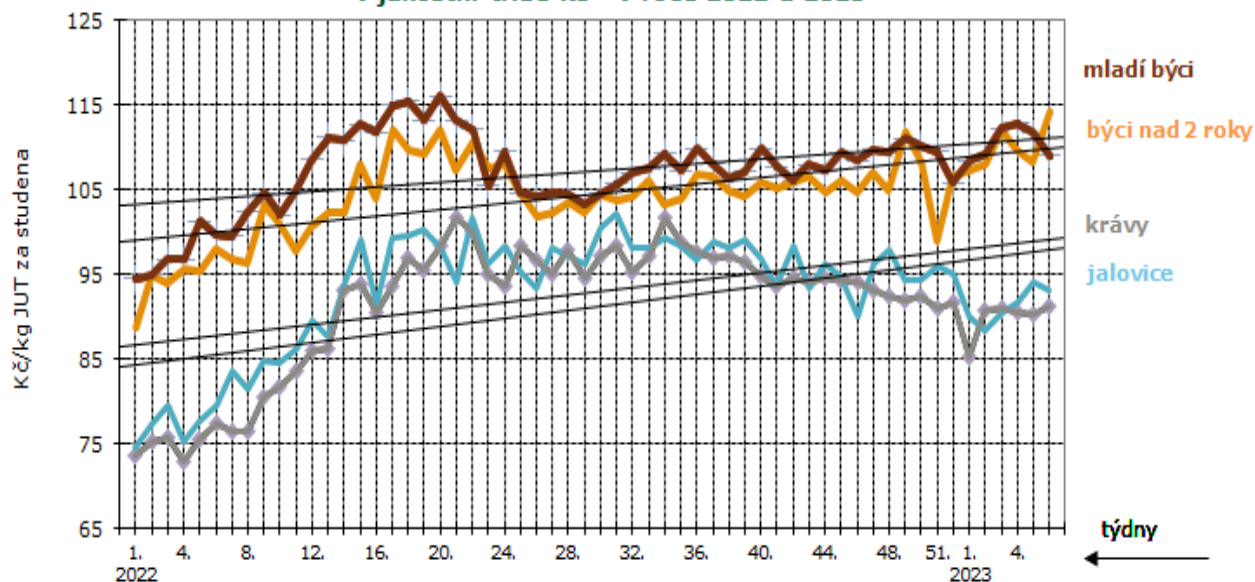

Pramen: TIS^{ČR} SZIF; ceny jsou bez DPH a nezahrnují dopravní náklady

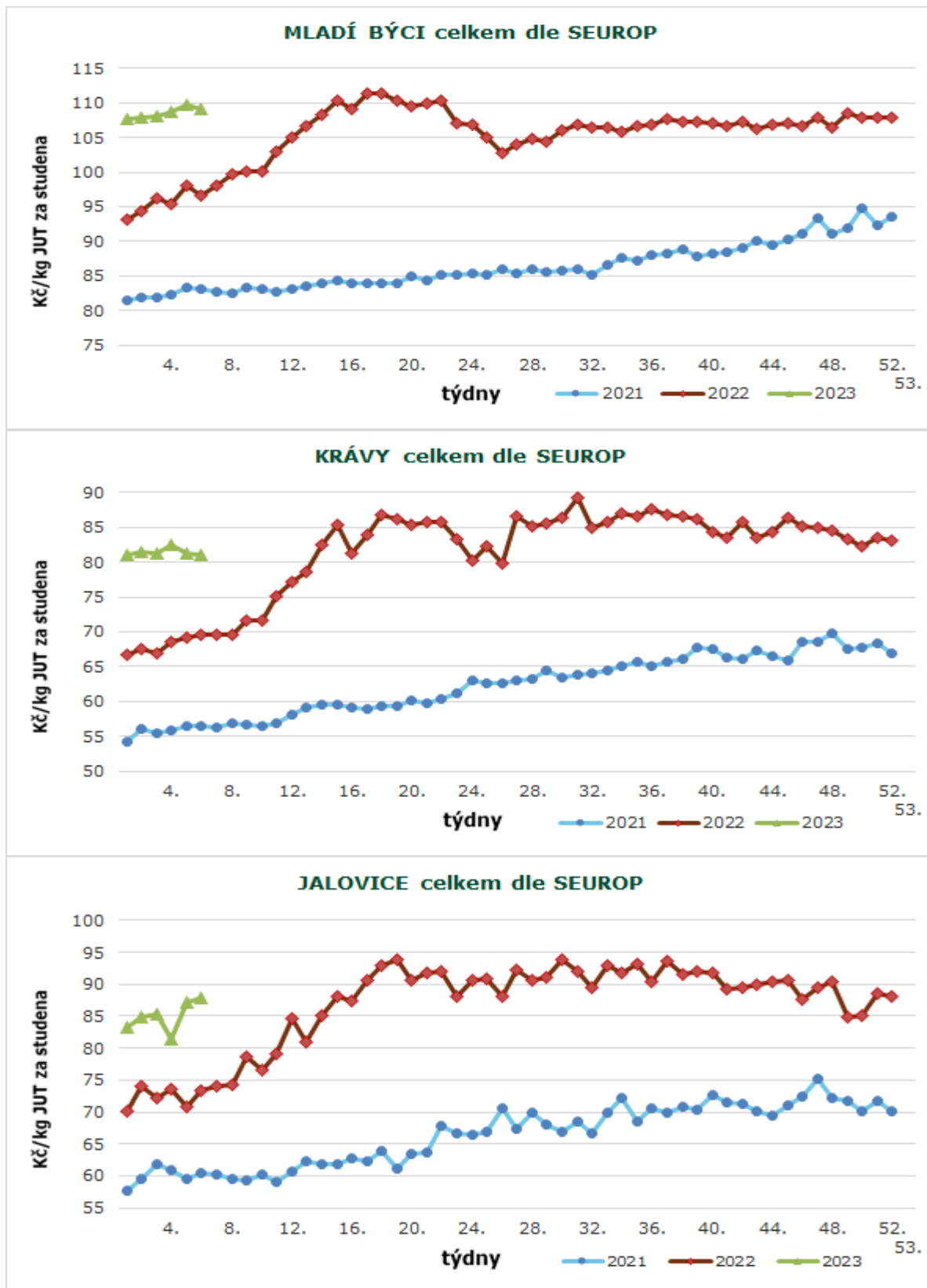

Pramen: TIS^{ČR} SZIF, Pozn.: ceny jsou bez DPH a nezahrnují dopravní náklady



CZV skotu za 6. týden (6. 2. – 12. 2. 2023) SEUROP Kč/kg JUT za studena 17 podniků

DRUH	JAKOST	Číslo řádku	Cena JUT	množství v kusech	hmotnost JUT	prům.hm. JUT	prům.hm. v živém	zastoupení v jak. tř.	
MLADÍ BÝCI	Celkem dle SEUROP	1	109,06	613	237 063	387	702	100,0%	
	z toho S	2							
	15 podniků	E	3	*	19	9 205	484	880	3,1%
		U	4	112,18	200	86 480	432	785	32,6%
		z toho U2	5	112,32	182	78 374	431	782	29,7%
		z toho U3	6	111,18	10	4 471	447	812	1,6%
		R	7	108,86	228	86 860	381	692	37,2%
		z toho R2	8	109,06	178	67 887	381	692	29,0%
		z toho R3	9	109,03	35	13 330	381	691	5,7%
		O	10	104,05	149	49 895	335	608	24,3%
		z toho O2	11	103,51	98	32 303	330	598	16,0%
		z toho O3	12	104,55	36	12 811	356	646	5,9%
		P	13	95,74	17	4 623	272	494	2,8%
BÝCI	Celkem dle SEUROP	14	107,78	197	77 978	396	719	100,0%	
	z toho S	15							
	12 podniků	E	16	*	7	3 706	529	961	3,6%
		U	17	111,50	64	28 574	446	811	32,5%
		R	18	107,02	71	27 881	393	713	36,0%
		z toho R3	19	*	4	1 577	394	716	2,0%
	O	20	102,64	51	16 722	328	595	25,9%	
	P	21	*	4	1 096	274	497	2,0%	
VOLI	Celkem dle SEUROP	22	*	3	953	318	577	100,0%	
	z toho S	23							
	2 podniky	E	24						
		U	25						
		z toho U2	26						
		z toho U3	27						
		z toho U4	28						
		R	29	*	1	327	327	594	33,3%
		z toho R3	30						
		z toho R4	31						
		O	32	*	2	626	313	568	66,7%
	z toho O3	33							
	z toho O4	34							
	P	35							
KRÁVY	celkem dle SEUROP	36	80,98	921	287 584	312	605	100,0%	
	z toho S	37							
	14 podniků	E	38	*	1	563	563	1090	0,1%
		U	39	94,67	60	25 683	428	830	6,5%
		R	40	91,67	202	74 116	367	711	21,9%
		z toho R3	41	91,29	94	35 152	374	725	10,2%
		z toho R4	42	*	34	12 794	376	729	3,7%
		O	43	81,47	419	128 457	307	594	45,5%
		z toho O2	44	79,79	213	62 229	292	566	23,1%
		z toho O3	45	83,24	138	45 256	328	636	15,0%
		z toho O4	46	85,05	32	10 618	332	643	3,5%
		P	47	60,23	239	58 766	246	477	26,0%
		z toho P2	48	61,30	167	41 657	249	483	18,1%
		z toho P3	49	49,24	24	5 828	243	471	2,6%

CZV skotu za 6. týden SEUROP Kč/kg JUT za studena
pokračování tabulky

DRUH	JAKOST	Číslo řádku	Cena JUT	množství v kusech	hmotnost JUT	prům.hm. JUT	prům.hm. v živém	zastoupení v jak. tř.
JALOVICE	celkem dle SEUROP	50	87,96	185	51 586	279	526	100,0%
	z toho S	51						
13 podniků	E	52						
	U	53	96,55	8	2 975	372	702	4,3%
	z toho U2	54	*	1	325	325	614	0,5%
	z toho U3	55	96,29	6	2 310	385	727	3,2%
	R	56	92,50	55	17 377	316	596	29,7%
	z toho R2	57	90,41	23	6 845	298	562	12,4%
	z toho R3	58	93,19	21	6 822	325	613	11,4%
	z toho R4	59	*	10	3 361	336	634	5,4%
	O	60	86,80	105	28 194	269	507	56,8%
	z toho O2	61	84,49	51	12 039	236	445	27,6%
	z toho O3	62	88,38	37	10 826	293	552	20,0%
	z toho O4	63	87,80	10	3 217	322	607	5,4%
	P	64	64,43	17	3 040	179	337	9,2%
SKOT celkem	(ř. 1,14,22,36,50)	65	94,90	1 919	655 164	341		

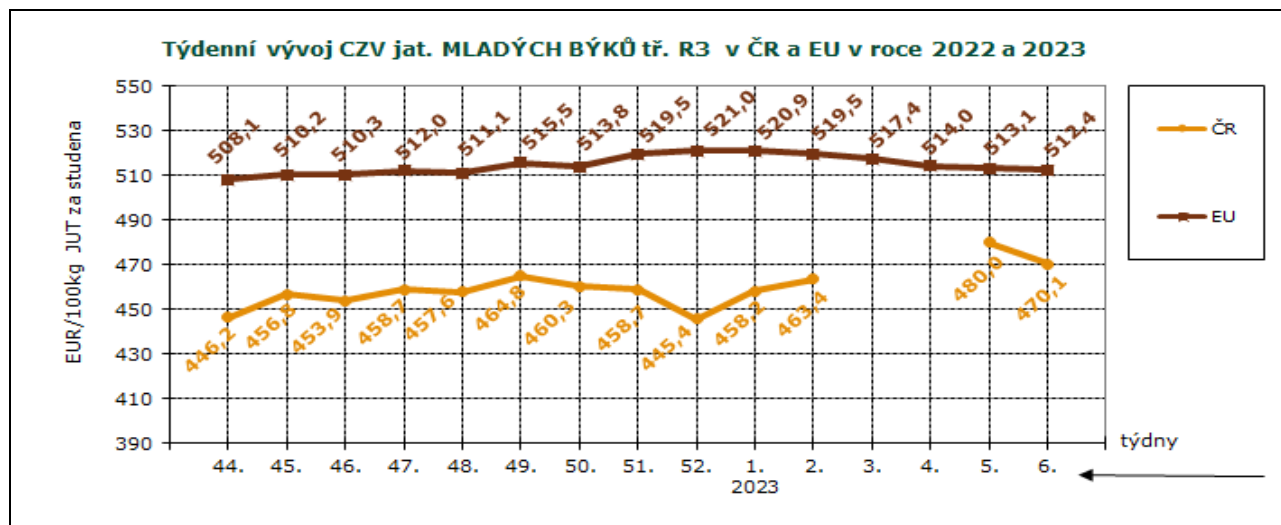
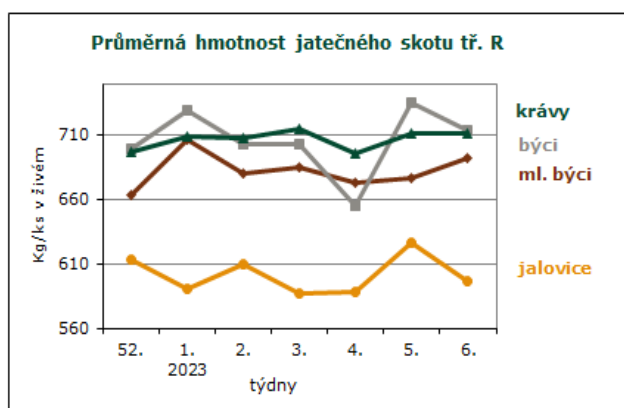
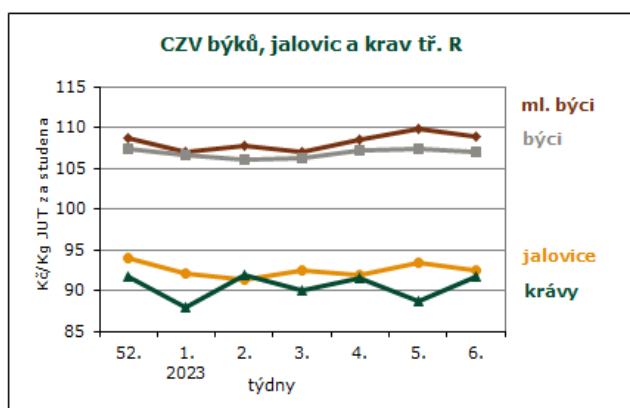
Pramen: TIS^{CR} SZIF; Pozn. *) méně než 3 podniky; ceny jsou bez DPH a nezahnují dopravní náklady



Pramen: TIS^{CR} SZIF, Evropská komise; Pozn.: ceny jsou bez DPH a zahrnují dopravní náklady



Ceny zemědělských výrobců skotu a prasat za 13. 2. 2023 Kč/kg v JUT za studena

Druh	za 13. 2. 23	za 27. 1. 23	za 13. 2. 22	Index (%) k 27. 1. 23	Index (%) k 13. 2. 22
SKOT jakostních tříd SEUR	106,21	105,51	94,13	100,7	112,8
Mladí býci+býci+voli Celkem	109,12	105,85	99,25	103,1	109,9
Mladí býci+býci+voli tř. SEUR	110,93	110,10	100,43	100,8	110,5
Jalovice celkem	87,72	86,52	78,21	101,4	112,2
Jalovice tř. SEUR	96,90	94,77	79,97	102,2	121,2
Krávy Celkem	85,16	87,91	71,57	96,9	119,0
Krávy tř. EUR	94,97	94,99	79,57	100,0	119,4
Telata mléčná	-	-	-	-	-
Prasata Celkem	49,85	48,76	30,58	102,2	163,0
Prasata tř. SEU	50,40	49,17	31,01	102,5	162,5
Ovce a kozy	-	-	-	-	-

Pramen: TIS^{ČR} SZIF; Pozn.: ceny jsou bez DPH a nezahrnují dopravní náklady, * méně než 3 respondenti

Ceny průmysl. výrobců vybraných druhů výsekového masa za 13. 2. 2023 v Kč/kg

Druh	za 13. 2. 23	za 27. 1. 23	za 13. 2. 22	Index (%) k 27. 1. 23	Index (%) k 13. 2. 22
HOVĚZÍ MASO VÝSEKOVÉ					
H. čtvrt' přední I.	118,77	123,00	107,01	96,6	111,0
H. čtvrt' zadní I.	124,38	129,39	119,32	96,1	104,2
H. přední bez kosti - prům.	159,25	162,08	143,91	98,3	110,7
H. zadní bez kosti - prům.	199,44	209,61	173,29	95,1	115,1
H. přední s kostí - prům.	106,73	113,88	95,00	93,7	112,3
H. svíčková vč. KÚ - prům.	535,51	552,88	451,79	96,9	118,5
H. roštěná vč. KÚ - prům.	236,16	256,12	207,61	92,2	113,8
VEPŘOVÉ MASO VÝSEK.					
V. předek	69,76	67,36	48,96	103,6	142,5
V. kýta s kostí	65,07	68,20	51,38	95,4	126,7
V. pečeně	84,72	88,01	68,76	96,3	123,2
V. krkovice	95,13	95,59	74,50	99,5	127,7
V. bok	73,02	74,87	58,95	97,5	123,9
V. kýta bez kosti	91,91	92,95	75,79	98,9	121,3
V. plec bez kosti	90,25	75,05	59,74	120,3	151,1
V. 1/2 se sádlem, s hl. a noh.	62,06	62,71	40,82	99,0	152,0
V. 1/2 bez sádla, s hl. a noh.	63,35	62,50	53,15	101,4	119,2
V. 1/2 bez hl.-kostry speciál	71,68	70,16	49,65	102,2	144,4

Pramen: TIS^{ČR} SZIF; Pozn.: ceny jsou bez DPH

Ceny průmysl. výrobců masných výrobků za 13. 2. 2023 v Kč/kg

Druh	za 13. 2. 23	za 27. 1. 23	za 13. 2. 22	Index (%) k 27. 1. 23	Index (%) k 13. 2. 22
MASNÉ VÝROBKY					
Špekáčky	98,23	96,40	80,23	101,9	122,4
Jemné párky	91,87	116,99	98,72	78,5	93,1
Obyčejné párky	104,59	91,31	74,88	114,5	139,7
Slovenský salám	58,96	50,62	40,66	116,5	145,0
Gothajský salám	81,33	74,21	64,07	109,6	126,9
Šunkový salám	98,51	100,32	87,03	98,2	113,2
Turistický trvanlivý	110,29	112,55	101,55	98,0	108,6
Vysočina	115,18	116,69	96,58	98,7	119,3
Selský salám	111,54	109,85	90,03	101,5	123,9
Poličan	134,74	137,31	107,24	98,1	125,6
Debrecínská pečeně	114,48	128,81	94,78	88,9	120,8
Anglická slanina	92,60	128,42	111,23	72,1	83,2
Lahůdkové játrovky	81,02	79,46	71,86	102,0	112,7
Uzená rolovaná plec	108,69	112,96	88,85	96,2	122,3
Vepřová šunka dušená	116,06	122,73	95,77	94,6	121,2
KONZERVY – ceny přepočtené na 1 kg					
H. ve vlastní šťávě I.j. prům.	-	-	-	-	-
V. ve vlastní šťávě I.j. prům.	-	-	-	-	-
Játrová paštika prům.	-	-	*	-	-
Šunka v plechu a fólii prům.	*	*	*	-	-
VEPŘOVÉ SÁDLO					
V. sádlo syr. s kůží	-	46,82	-	-	-
V. sádlo syr. bez kůže	54,32	52,86	28,83	102,8	188,4
Škvař. sádlo pro VO - prům.	62,62	56,43	51,82	111,0	120,8

Pozn.: * méně než 3 respondenti

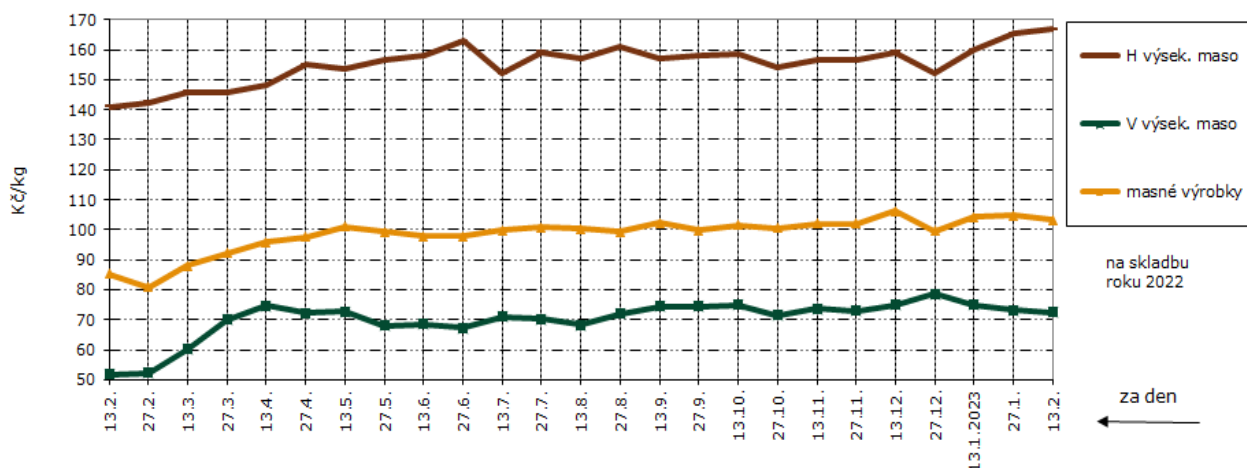
Vývoj cen průmyslových výrobců bez DPH v r. 2022 a 2023

 Pramen: TIS^{ČR} SZIF; Pozn.: ceny jsou bez DPH



Průměrné ceny JUT jatečných prasat tř. SEU v Kč/kg za studena

týden	33.	34.	35.	36.	37.	38.	39.	40.	41.	42.	43.	44.	45.
ceny	45,57	47,70	49,60	49,94	49,68	50,68	50,66	49,56	49,57	49,23	47,33	47,19	47,15
týden	46.	47.	48.	49.	50.	51.	52.	1.2023	2.	3.	4.	5.	6.
ceny	47,10	47,20	47,45	48,78	48,97	49,11	48,80	49,19	49,02	49,17	49,10	48,98	49,30

Průměrné ceny JUT jatečných býků tř. SEUR v Kč/kg za studena

týden	33.	34.	35.	36.	37.	38.	39.	40.	41.	42.	43.	44.	45.
ceny	107,96	107,71	107,46	107,53	108,68	108,70	107,79	108,97	107,55	108,42	107,21	108,19	108,88
týden	46.	47.	48.	49.	50.	51.	52.	1.2023	2.	3.	4.	5.	6.
ceny	108,34	109,10	108,20	109,93	108,89	109,18	108,30	109,03	108,39	108,54	108,59	109,98	110,04

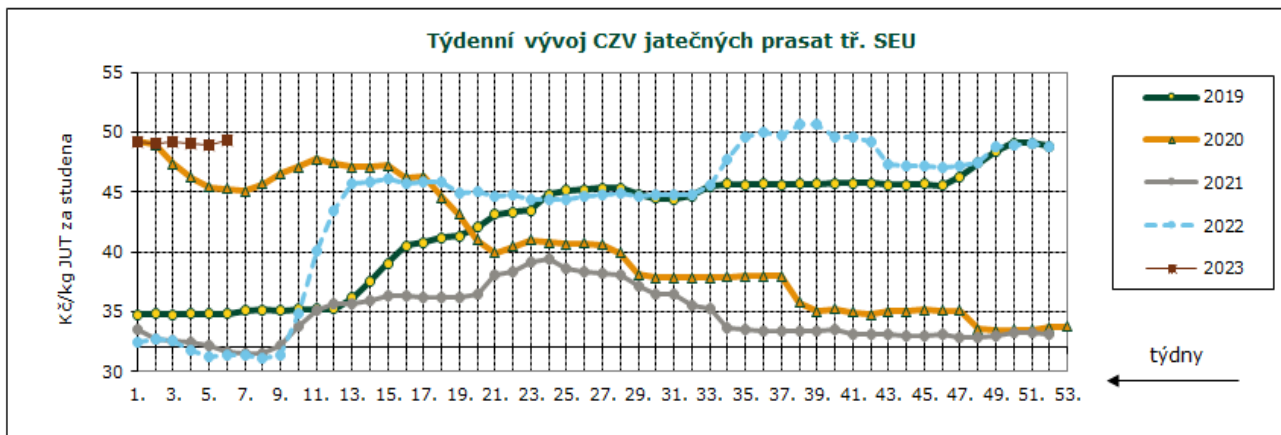
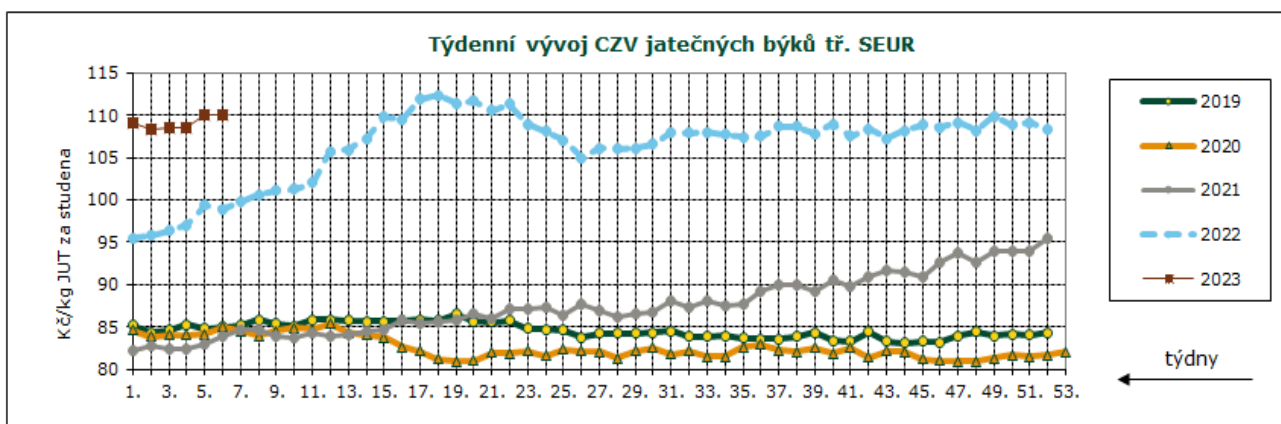
Pramen: TIS^{ČR} SZIFDenní vývoj nákupních cen (CZV) 13 podniků
JATEČNÁ PRASATA tř. SEU v Kč/kg JUT za studena

	30.1.	31.1.	1.2.	2.2.	3.2.	6.2.	7.2.	8.2.	9.2.	10.2.
2022	31,27	31,07	31,58	31,65	30,94	31,54	31,08	31,70	31,68	30,94
2023	49,01	48,71	48,73	49,13	49,34	49,52	49,39	49,33	48,77	49,30

JATEČNÍ BÝCI tř. SEUR v Kč/kg JUT za studena

	30.1.	31.1.	1.2.	2.2.	3.2.	6.2.	7.2.	8.2.	9.2.	10.2.
2022	99,38	99,85	99,53	96,75	99,92	98,69	99,43	101,17	99,39	97,93
2023	109,03	111,89	108,14	111,84	108,79	109,95	111,18	109,96	110,92	108,68

Pramen: TIS ČR SZIF; Pozn.: ceny jsou bez DPH a nezahrnují dopravní náklady;



Zahraniční obchod leden až prosinec 2022

Dovoz

Za celý rok bylo dovezeno do ČR 621,7 t živého jat. skotu v celkové hodnotě 30 851 tis. Kč (tj. o 2 788,8 t méně než v roce 2021), nejvíce jatečného skotu bylo ze Slovenska. Dovezlo se 2 580,9 t ž. jat. prasat v celk. hodnotě 138 119 tis. Kč (tj. o 253,7 t více než za rok 2021). Jatečná prasata byla přijata hlavně ze Slovenska a z Německa. **Za leden až prosinec bylo dovezeno do ČR 40 539,5 t hov. masa za 140,16 Kč/kg v celk. hodnotě 5 681 967 tis. Kč.** Ze zemí EU bylo přijato 38 564,7 t hov. masa za 131,52 Kč/kg v celk. hodnotě 5 072 134 tis. Kč. K předním dovozcům hovězího masa patřilo Polsko, Nizozemsko, Německo. Ze

Vývoz

Za celý rok bylo vyvezeno z ČR 71 693,1 t živého jatečného skotu v celkové hodnotě 4 559 836 tis. Kč (tj. o 600,5 t více než v roce 2021). Do zemí EU bylo odesláno 68 945,9 t jat. skotu v celkové hodnotě 4 309 533 tis. Kč. Vývoz skotu směřoval zejména do Rakouska, Německa, Slovinska, Chorvatska a do Polska. Do zemí mimo EU se vyvezlo 3 747,2 t živého skotu. Za leden až prosinec bylo vyvezeno z ČR 28 626,6 t živých jatečných prasat v celk. hodnotě 1 020 684 tis. Kč (tj. o 6 284,2 t méně než za rok 2021). Export jat. prasat směřoval hlavně na Slovensko a do Maďarska. **Za celý rok bylo vyvezeno**

zemí mimo EU se dovezlo 1 974,8 t hovězího masa. **Za celý rok se dovezlo do ČR 289 294,8 t vepřového masa za 62,78 Kč/kg v celkové hodnotě 18 162 843 tis. Kč.** Ze zemí EU se dovezlo o 3 378,9 t méně vepřového masa. K největším dovozcům vepř. masa patřilo Německo, Španělsko, Belgie, Polsko, Rakousko, Francie a Nizozemsko. Ve srovnání s minulým rokem bylo dovezeno méně hov. masa (-13,7 t), u vepřového masa byl dovoz vyšší o 6 985,9 t. Meziročně cena stoupla jak u hovězího masa (+26,74 Kč/kg) tak i u vepřového masa (+10,94 Kč/kg).

z ČR 14 333,1 t hovězího masa za 137,87 Kč/kg v celkové hodnotě 1 976 096 tis. Kč. Vývoz hovězího masa směřoval převážně na Slovensko, do Nizozemska a do Polska. **Od ledna do prosince bylo vyvezeno z ČR 35 144,0 t vepřového masa za 52,98 Kč/kg v celkové hodnotě 1 861 881 tis. Kč.** Nejvíce vepřového masa bylo odesláno na Slovensko, do Polska a do Německa. Ve srovnání s loňským rokem bylo vyvezeno více hovězího masa (+2 018,7 t) i vepřového masa (+156,9 t). Meziroční cenový rozdíl činil +28,65 Kč/kg u hovězího masa a +8,92 Kč/kg u vepřového masa.

Dovoz a vývoz živého jateč. skotu a prasat, hovězího a vepřového masa v roce 2022 a 2021

	dovoz				vývoz			
	Celkem		z toho EU		celkem		z toho EU	
	v t	v tis. Kč	v t	v tis. Kč	v t	v tis. Kč	v t	v tis. Kč
JATEČNÝ SKOT (010229, 01029091, 01029099)								
1.1. – 31.12.2021	3 410,5	144 348	3 410,3	144 334	71 092,6	3 835 692	65 277,2	3 403 840
1.1. – 31.12.2022	621,7	30 851	621,7	30 851	71 693,1	4 559 836	68 945,9	4 309 533
JATEČNÁ PRASATA (010391, 010392)								
1.1. – 31.12.2021	2 327,2	117 036	2 327,2	117 036	34 910,8	1 010 931	34 886,4	1 008 447
1.1. – 31.12.2022	2 580,9	138 119	2 580,9	138 119	28 626,6	1 020 684	28 626,6	1 020 684

	dovoz				vývoz			
	celkem		z toho EU		celkem		z toho EU	
	v t	cena Kč/kg	v t	cena Kč/kg	v t	cena Kč/kg	v t	cena Kč/kg
HOVĚZÍ MASO (0201, 0202)								
1.1. – 31.12.2021	40 553,2	113,42	38 982,7	107,41	12 314,4	109,22	12 292,5	109,35
1.1. – 31.12.2022	40 539,5	140,16	38 564,7	131,52	14 333,1	137,87	14 333,0	137,87
VEPŘOVÉ MASO (0203)								
1.1. – 31.12.2021	282 308,9	51,84	281 359,5	51,81	34 987,1	44,06	34 831,2	44,09
1.1. – 31.12.2022	289 294,8	62,78	285 915,9	62,71	35 144,0	52,98	35 031,9	53,04

Pramen: Zahraniční obchod ČSÚ; 20. 2. 2023; Pozn.: Celní statistika provádí zpětně úpravu údajů.



Reprezentativní ceny prasat

(EUR/100 kg)

		Prasata tř. S (JUT za studena)			Prasata tř. E (JUT za studena)		
		6. týden 2023 6.2. – 12.2.	5. týden 2023 30.1. – 5.2.	4. týden 2023 23.1. – 29.1.	6. týden 2023 6.2. – 12.2.	5. týden 2023 30.1. – 5.2.	4. týden 2023 23.1. – 29.1.
Belgie	BE	(*)	196,64	196,46	(*)	187,27	187,75
Bulharsko	BG	-	-	-	257,22	257,22	256,80
ČR	CZ	214,97	212,72	212,61	209,88	208,13	207,75
Dánsko	DK	171,97	172,04	176,24	166,33	166,93	171,00
Německo	DE	227,91	217,60	212,16	224,15	213,97	208,65
Estonsko	EE	204,69	199,17	199,08	201,48	194,71	195,26
Řecko	GR	(*)	(*)	(*)	(*)	(*)	(*)
Španělsko	ES	222,79	218,29	215,43	208,32	208,16	205,66
Francie	FR	224,00	214,00	214,00	217,00	206,00	206,00
Chorvatsko	HR	211,00	209,00	210,00	212,00	206,00	206,00
Irsko	IE	194,60	(*)	200,23	194,10	(*)	199,55
Itálie	IT	-	-	-	-	-	-
Kypr	CY	-	-	-	241,09	239,71	238,08
Lotyšsko	LV	213,57	199,76	198,62	220,98	204,01	207,30
Litva	LT	205,72	199,15	200,87	209,90	202,90	204,39
Lucembursko	LU	221,29	213,44	211,00	214,10	205,71	202,98
Maďarsko	HU	213,85	208,61	208,79	210,52	205,08	203,89
Malta	MT	(*)	226,61	227,02	(*)	225,82	227,13
Nizozemsko	NL	194,91	182,57	179,48	193,77	181,43	178,34
Rakousko	AT	237,03	229,86	228,52	225,94	218,87	218,28
Polsko	PL	219,10	207,37	200,88	218,98	206,04	199,38
Portugalsko	PT	229,81	226,12	222,74	230,43	226,43	222,98
Rumunsko	RO	196,34	199,30	206,71	194,86	198,27	205,72
Slovinsko	SI	241,80	234,03	233,64	222,96	214,48	214,69
Slovensko	SK	202,54	195,71	197,30	213,21	207,32	206,22
Finsko	FI	231,00	231,19	230,28	224,63	224,63	223,42
Švédsko	SE	229,12	229,21	231,74	226,90	226,29	229,32
EU		215,52	209,05	206,92	212,34	205,11	202,34
týdenní vývoj		+ 3,1%	+ 1,0%	+ 0,7%	+ 3,5%	+ 1,3%	+ 0,3%

Pramen: Evropská komise, Pozn.: ceny jsou bez DPH a zahrnují dopravní náklady; (*) důvěrná data

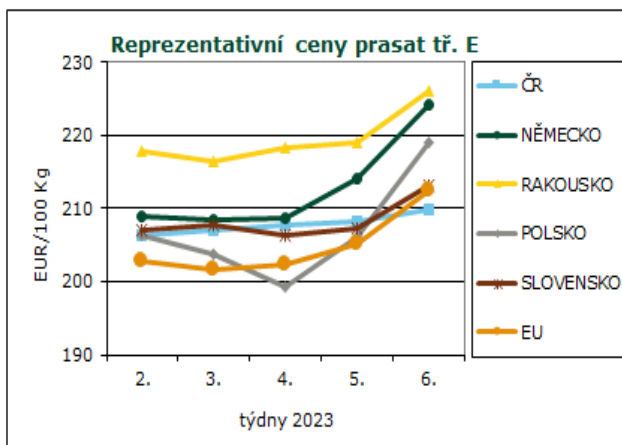
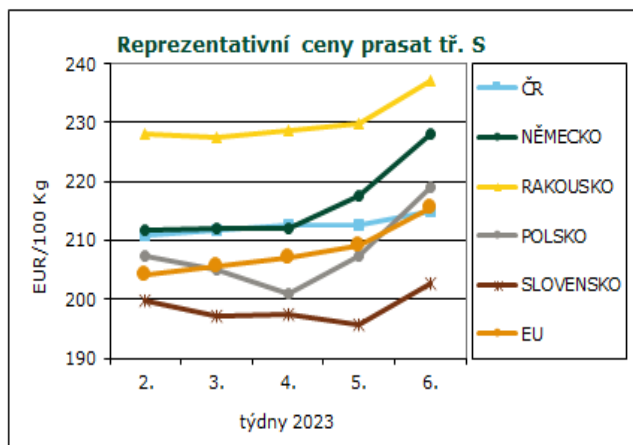

Ceny prasat JUT tř. S v 6. týdnu 2023

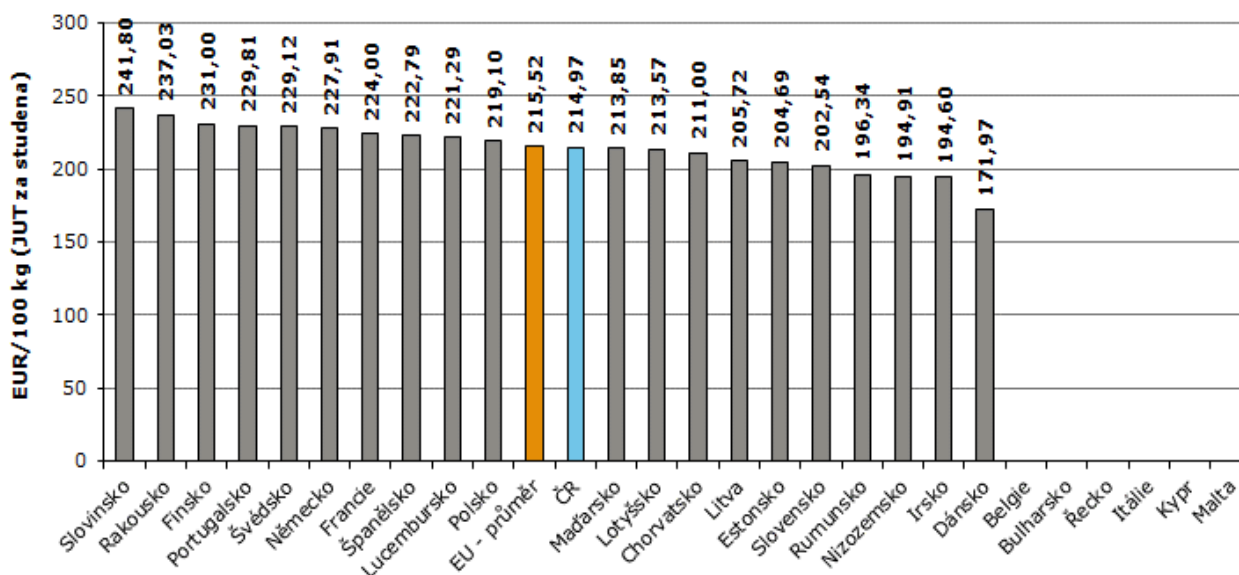

Pramen: Evropská komise, TIS^{ČR} SZIF; Pozn.: ceny jsou bez DPH a zahrnují dopravní náklady

Ceny prasat JUT tř. E v 6. týdnu 2023

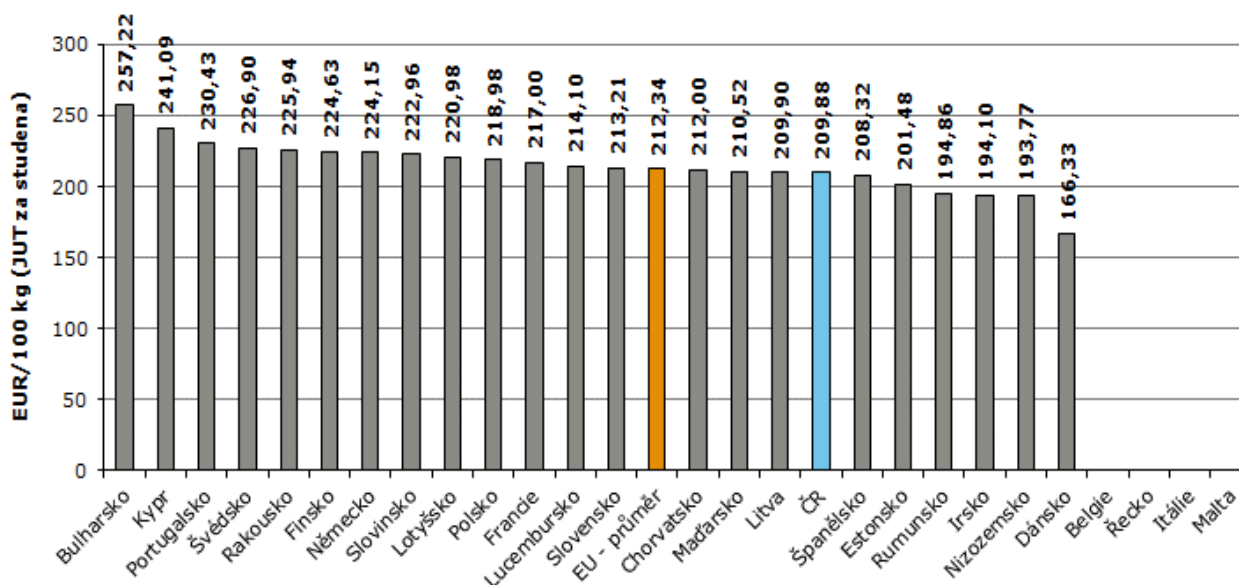

Pramen: Evropská komise, TIS^{ČR} SZIF; Pozn.: ceny jsou bez DPH a zahrnují dopravní náklady



Reprezentativní ceny selat a mladých býků

(EUR/100 kg)

		Selata (€/ks)			Mladí býci tř. R3 (JUT za studena)		
		6. týden 2023	5. týden 2023	4. týden 2023	6. týden 2023	5. týden 2023	4. týden 2023
		6.2. – 12.2.	30.1. – 5.2.	23.1. – 29.1.	6.2. – 12.2.	30.1. – 5.2.	23.1. – 29.1.
Belgie	BE	(*)	74,00	69,00	433,0	433,0	433,0
Bulharsko	BG	-	-	-	511,3	511,3	511,3
ČR	CZ	(*)	(*)	(*)	470,1	480,0	(*)
Dánsko	DK	53,47	53,63	54,85	439,9	443,9	451,6
Německo	DE	75,30	71,20	68,50	515,0	518,1	522,8
Estonsko	EE	45,69	(*)	44,08	433,5	(*)	(*)
Řecko	GR	-	-	-	510,3	509,1	506,1
Španělsko	ES	84,34	79,99	76,96	447,3	447,3	447,3
Francie	FR	57,75	56,00	56,00	543,4	543,4	541,1
Chorvatsko	HR	74,60	74,60	74,60	535,0	535,0	534,0
Irsko	IE	-	-	-	495,0	491,0	494,0
Itálie	IT	(*)	96,82	95,10	515,7	403,6	403,6
Kypr	CY	-	-	-	-	-	-
Lotyšsko	LV	66,87	64,93	61,75	418,8	418,8	403,5
Litva	LT	-	-	-	388,6	412,6	414,0
Lucembursko	LU	-	-	-	528,2	513,3	548,5
Maďarsko	HU	(*)	46,31	(*)	-	-	-
Malta	MT	-	-	-	-	-	-
Nizozemsko	NL	61,50	56,75	53,75	350,0	350,0	180,0
Rakousko	AT	-	-	-	492,2	500,3	504,0
Polsko	PL	-	-	-	475,3	479,5	477,9
Portugalsko	PT	72,60	58,00	56,00	501,7	505,4	507,6
Rumunsko	RO	-	-	-	448,0	412,6	374,5
Slovinsko	SI	-	-	-	485,6	489,3	480,1
Slovensko	SK	-	-	-	493,9	479,8	488,1
Finsko	FI	51,83	51,52	50,79	500,7	494,4	504,2
Švédsko	SE	82,66	83,72	83,86	507,5	503,7	514,2
EU		72,62	69,70	67,68	512,4	513,1	514,0
týdenní vývoj		4,2%	3,0%	2,5%	-1,64	-0,95	-2,41

Pramen: Evropská komise, Pozn.: ceny selat jsou za kus o hmotnosti přibližně 25 kg, ceny jsou bez DPH a zahrnují dopravní náklady; (*) důvěrná data

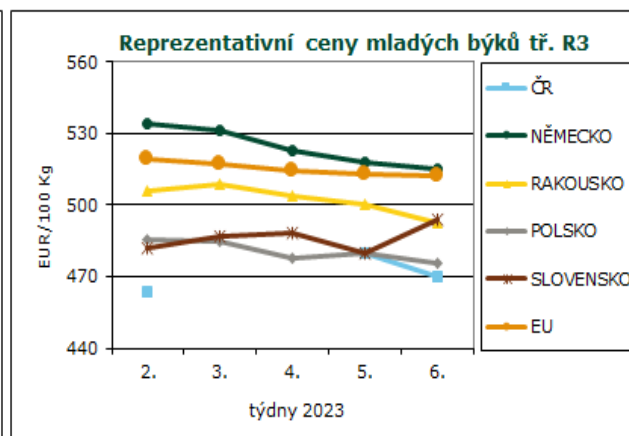
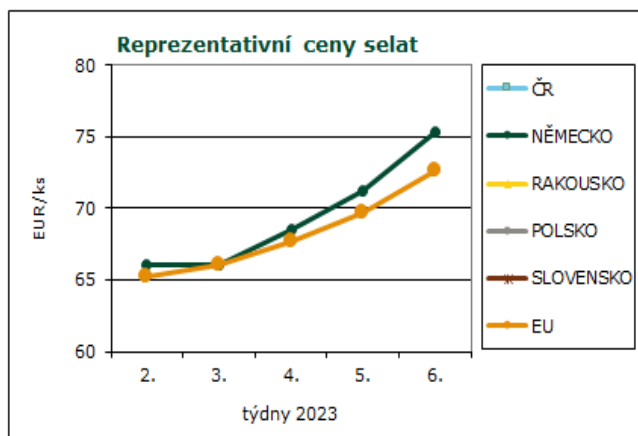

Ceny selat v 6. týdnu 2023

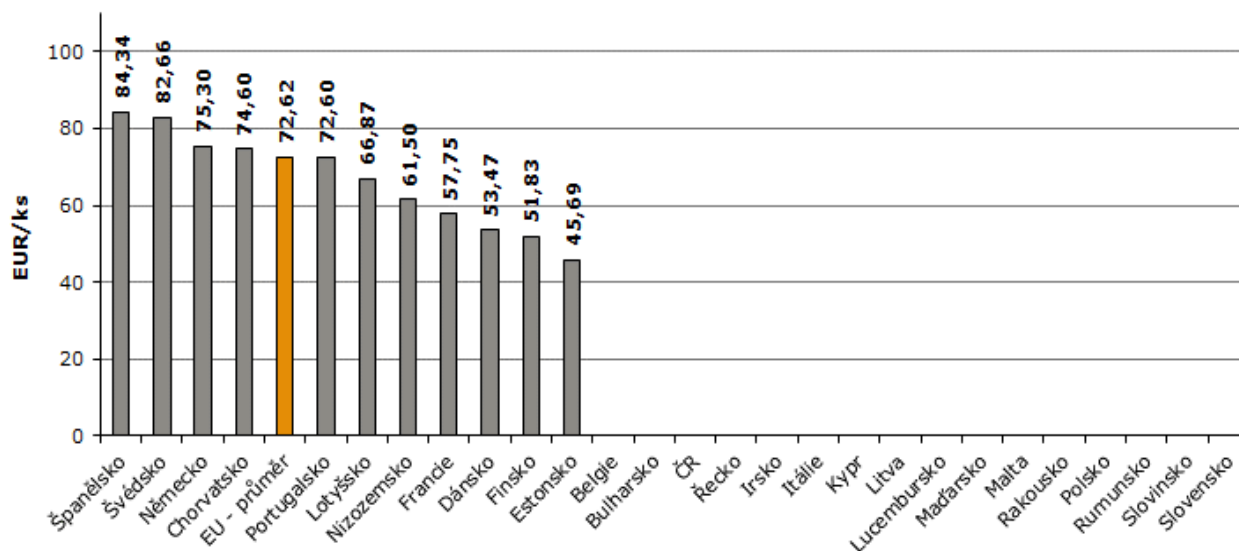

Pramen: Evropská komise, TIS^{ČR} SZIF; Pozn.: ceny jsou bez DPH

Ceny mladých býků JUT tř. R3 v 6. týdnu 2023

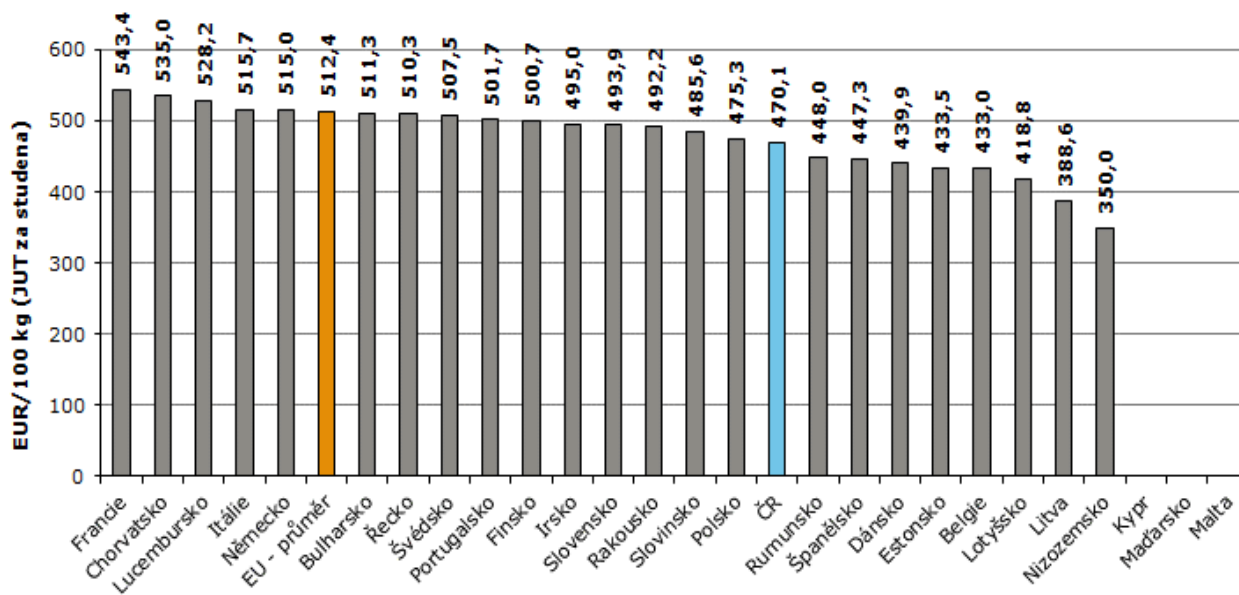

Pramen: Evropská komise, TIS^{ČR} SZIF; Pozn.: ceny jsou bez DPH a zahrnují dopravní náklady



Reprezentativní ceny býků a volů

(EUR/100 kg)

		Býci nad 2 roky tř. R3 (JUT za studena)			Voli tř. R3 (JUT za studena)		
		6. týden 2023	5. týden 2023	4. týden 2023	6. týden 2023	5. týden 2023	4. týden 2023
		6.2. – 12.2.	30.1. – 5.2.	23.1. – 29.1.	6.2. – 12.2.	30.1. – 5.2.	23.1. – 29.1.
Belgie	BE	-	-	-	-	-	-
Bulharsko	BG	511,3	511,3	511,3	-	-	-
ČR	CZ	485,7	(*)	468,7	(*)	(*)	(*)
Dánsko	DK	341,4	341,9	362,7	468,6	495,3	444,6
Německo	DE	443,7	451,0	443,2	519,5	583,6	526,2
Estonsko	EE	-	433,7	433,7	-	-	-
Řecko	GR	435,2	441,2	426,7	525,8	525,6	520,9
Španělsko	ES	-	-	-	-	-	-
Francie	FR	-	-	-	-	-	-
Chorvatsko	HR	-	-	-	538,0	538,0	532,0
Irsko	IE	456,0	519,0	490,0	-	-	-
Itálie	IT	312,0	481,9	481,9	518,0	533,5	533,5
Kypr	CY	-	-	-	-	-	-
Lotyšsko	LV	341,8	341,8	341,8	-	-	-
Litva	LT	367,6	423,3	393,7	475,1	(*)	(*)
Lucembursko	LU	510,0	(*)	(*)	525,5	600,0	543,2
Maďarsko	HU	-	-	-	-	-	-
Malta	MT	-	-	-	-	-	-
Nizozemsko	NL	-	-	-	-	-	-
Rakousko	AT	447,6	472,0	473,4	509,5	519,6	522,0
Polsko	PL	468,1	472,3	469,0	-	-	-
Portugalsko	PT	318,0	347,0	364,7	220,0	750,0	750,0
Rumunsko	RO	436,9	373,0	413,0	465,7	465,2	465,2
Slovinsko	SI	463,3	481,1	455,6	489,7	489,7	494,1
Slovensko	SK	427,4	467,7	477,2	-	-	-
Finsko	FI	466,5	466,5	466,5	-	-	-
Švédsko	SE	480,7	482,7	463,1	510,9	494,4	499,5
EU		458,3	466,6	460,4	524,8	528,2	521,8
týdenní vývoj		-8,01	6,27	-4,20	-3,40	6,41	3,78

Pramen: Evropská komise, Pozn.: ceny jsou bez DPH a zahrnují dopravní náklady, (*) důvěrná data

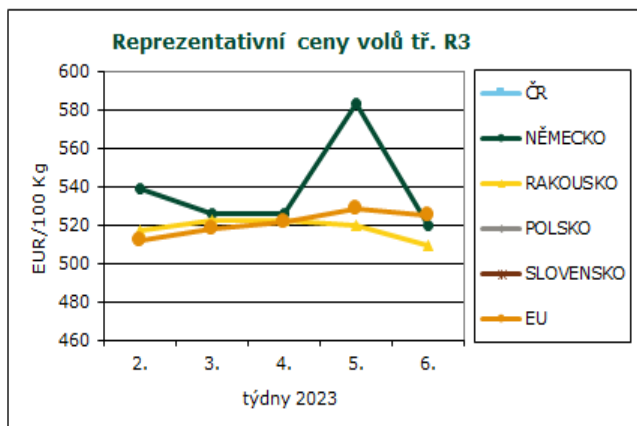
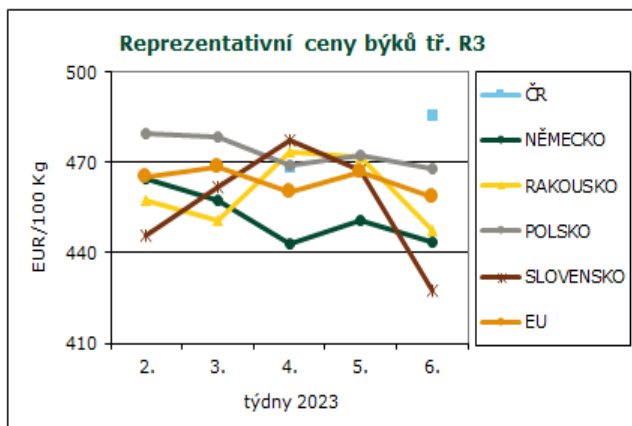

Ceny býků nad 2 roky JUT tř. R3 v 6. týdnu 2023

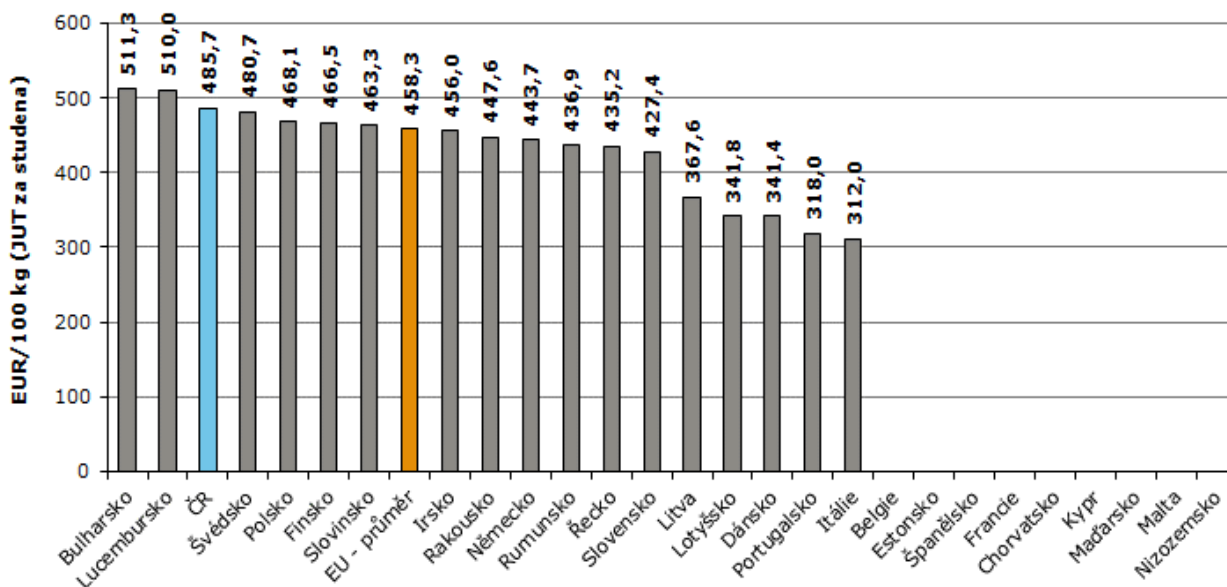

Pramen: Evropská komise, TIS^{ČR} SZIF; Pozn.: ceny jsou bez DPH a zahrnují dopravní náklady

Ceny volů JUT tř. R3 v 6. týdnu 2023

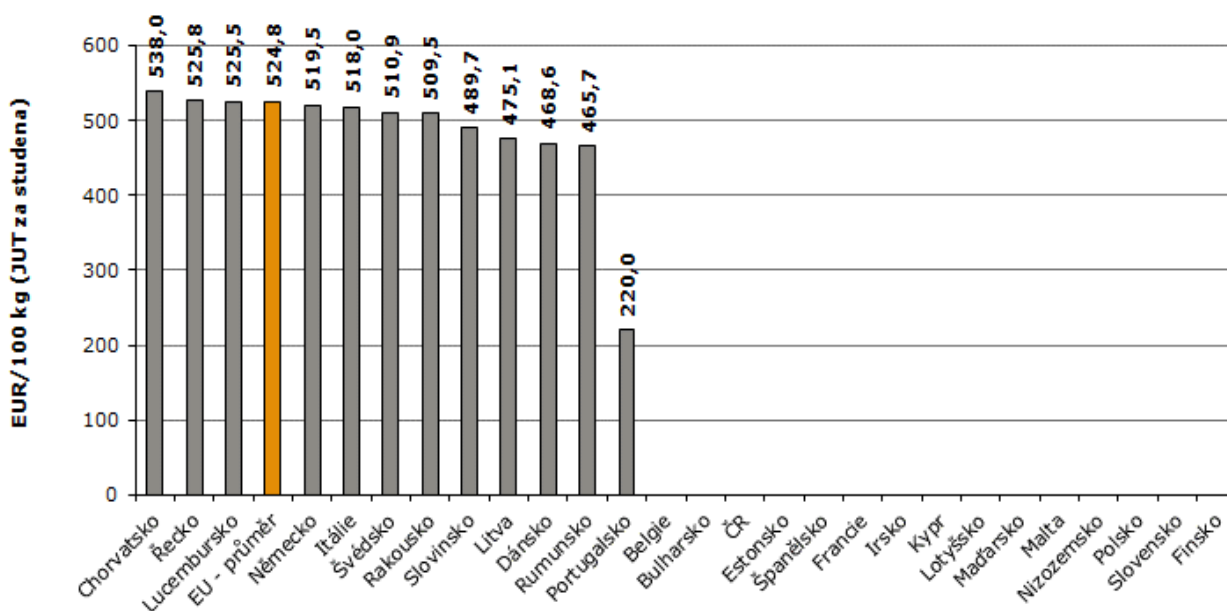

Pramen: Evropská komise, TIS^{ČR} SZIF; Pozn.: ceny jsou bez DPH a zahrnují dopravní náklady



Reprezentativní ceny krav a jalovic

(EUR/100 kg)

		Krávy tř. O3 (JUT za studena)			Jalovice tř. R3 (JUT za studena)		
		6. týden 2023	5. týden 2023	4. týden 2023	6. týden 2023	5. týden 2023	4. týden 2023
		6.2. – 12.2.	30.1. – 5.2.	23.1. – 29.1.	6.2. – 12.2.	30.1. – 5.2.	23.1. – 29.1.
Belgie	BE	405,5	407,4	404,6	502,5	500,6	500,6
Bulharsko	BG	337,9	328,4	348,7	511,3	511,3	511,3
ČR	CZ	359,5	362,6	364,6	392,3	404,1	396,1
Dánsko	DK	405,3	409,7	417,8	431,9	438,0	446,5
Německo	DE	421,6	421,1	420,9	493,9	496,1	495,9
Estonsko	EE	370,0	382,8	395,7	425,3	(*)	(*)
Řecko	GR	449,7	448,8	444,5	527,7	527,3	520,9
Španělsko	ES	265,0	265,0	265,0	-	-	-
Francie	FR	384,7	391,4	392,1	505,1	525,9	539,5
Chorvatsko	HR	481,0	481,0	481,0	538,0	538,0	538,0
Irsko	IE	345,0	397,0	355,0	513,0	483,0	482,0
Itálie	IT	387,7	382,2	382,2	596,7	634,1	634,1
Kypr	CY	-	-	-	-	-	-
Lotyšsko	LV	350,5	339,3	342,4	349,7	338,7	353,3
Litva	LT	378,9	380,8	384,9	334,4	(*)	(*)
Lucembursko	LU	436,3	448,6	447,0	550,5	545,9	543,9
Maďarsko	HU	271,2	286,0	292,0	190,5	174,8	173,4
Malta	MT	-	-	-	-	-	-
Nizozemsko	NL	434,0	434,0	433,0	201,0	201,0	487,0
Rakousko	AT	358,7	362,5	367,5	471,9	471,4	468,8
Polsko	PL	397,3	400,8	396,8	476,4	480,5	485,1
Portugalsko	PT	348,8	374,3	339,5	520,1	497,8	493,1
Rumunsko	RO	364,2	352,7	353,0	413,7	427,8	395,4
Slovinsko	SI	275,4	320,3	306,4	440,1	393,2	444,8
Slovensko	SK	265,7	267,8	(*)	394,4	(*)	(*)
Finsko	FI	337,7	330,5	329,2	491,4	493,2	493,4
Švédsko	SE	461,7	463,3	467,1	475,4	475,4	487,4
EU		423,3	424,6	423,7	509,2	515,8	519,4
týdenní vývoj		-1,39	0,95	-1,11	-1,00	-3,53	11,34

Pramen: Evropská komise, Pozn.: ceny jsou bez DPH a zahrnují dopravní náklady, (*) důvěrná data

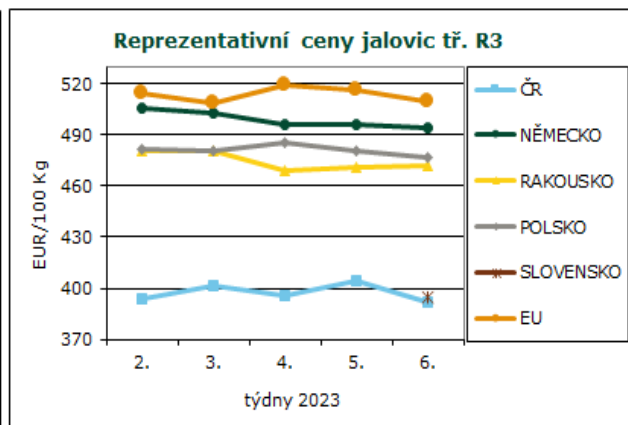
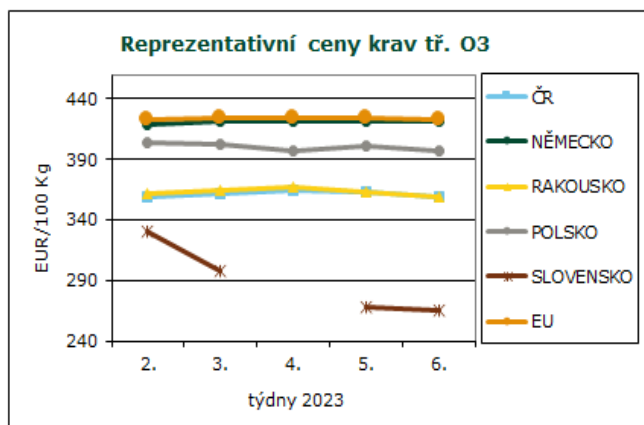

Ceny krav JUT tř. 03 v 6. týdnu 2023

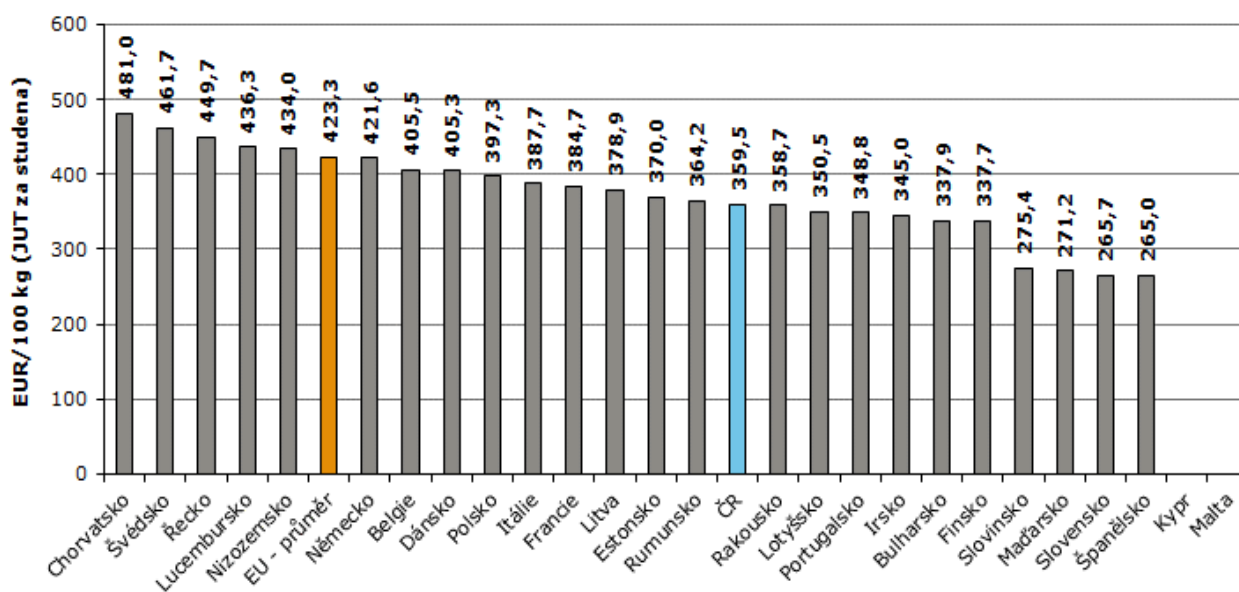

Pramen: Evropská komise, TIS^{ČR} SZIF; Pozn.: ceny jsou bez DPH a zahrnují dopravní náklady,

Ceny jalovic JUT tř. R3 v 6. týdnu 2023

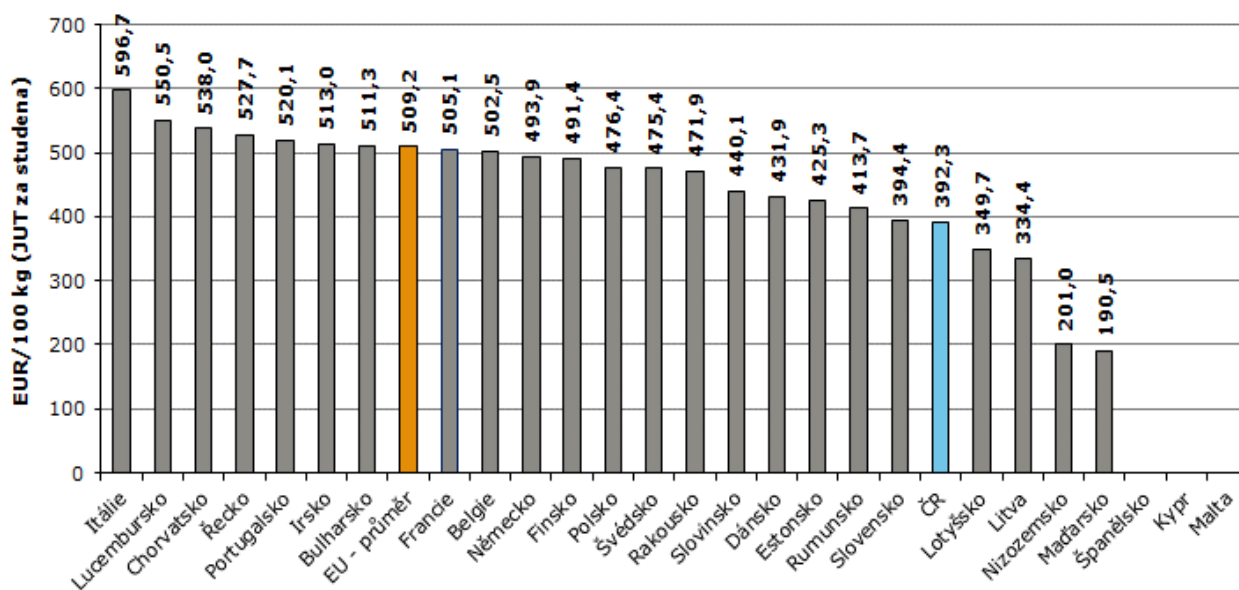

Pramen: Evropská komise, TIS^{ČR} SZIF; Pozn.: ceny jsou bez DPH a zahrnují dopravní náklady



Agrární tržní informace Slovenska

Vývoj nákupních cen jatečných zvířat

Jatečný skot – v průběhu ledna (1. – 4. týden) se ve srovnání s prosincem 2022 (48. – 52. týden) na trhu s jateč. skotem nakoupilo méně jat. zvířat (-28,8 %).

Býci – prům. nák. cena se pohybovala v intervalu od 2,18 do 5,55 €/kg j. hm. Ve 4. týdnů tohoto roku v porovnání s 2. týdnem 2023 cena za býky A celkem klesla o 1,9 %. Cena býků B celkem se snížila o 4,6 %. Průměrná nákupní cena jatečných býků A+B celkem se snížila o 2,4 % na 4,03 €/kg j. hm. (2,21 €/kg ž. hm.).

Krávy – prům. nák. cena se v lednu pohybovala od 1,00 do 3,88 €/kg j. hm. Průměrná cena se snížila od 1,9 % (třída R) až do 8,7 % (třída P). Průměrná nákupní cena za krávy celkem se ve 4. týdnů 2023 oproti 2. týdnů propadla o 21,6 % na 2,47 €/kg j. hm. (1,27 €/kg ž. hm.).

Jalovice – prům. nák. cena se v lednu tohoto roku pohybovala v rozmezí od 1,82 do 4,20 €/kg j. hm. a ve srovnání s 2. týdnem se snížila o 9,7 % na úroveň 3,15 €/kg j. hm. (1,63 €/kg ž. hm.).

Jateč. prasata – v lednu 2023 se na trhu s prasaty nakoupilo méně (-43,4 %) jatečných prasat celkem než v prosinci 2022. Prům. nák. cena jatečných prasat se za 1. – 4. týden 2023 pohybovala od 1,58 do 2,39 €/kg j. hm. Vývoj nákupní ceny prasat se ve 4. týdnů ve

srovnání s 2. týdnem pohyboval od -12,4 % (lehká) do +4,8 % (třída R). Prům. nák. cena za všechna jatečná prasata celkem oproti 2. týdnů se snížila o 1,0 % na 1,99 €/kg j. hm. (1,58 €/kg ž. hm.).

Vývoj odbytových cen masa a mas. výrobků

Maso z býků a jalovic

Průměrné ceny ve 4. týdnů se v porovnání s 2. týdnem snížily od -0,2 % (roštěná) do -5,7 % (přední čtvrtě). Ceny vzrostly od +0,1 % (přední maso s kostí) do +1,3 % (svíčková).

Maso z krav

Ceny se zvýšily od +7,6 % (svíčková) až do +20,8 % (nízká roštěná). Naopak průměrné ceny spadly stejně o 14,6 % u přední i zadní čtvrti a snížila se i cena předního masa bez kostí (-0,9 %).

Vepřové maso

Průměrné ceny se snížily od -0,7 % (vepřové půlky) do -8,5 % (kýta s kostí). Oproti tomu vzrostly ceny od +0,2 % (bok s kostí) do +9,5 % (karé s kostí).

Masné výrobky

Ceny vzrostly od +1,7 % do +14,0 %, přičemž nejvíce stoupla prům. cena vepř. sádla v 500-gramovém balení (na 4,22 €/kg). Pokles cen byl od -0,3 % do -8,4 %. Výrazně klesla cena Sloven. salámu (na 2,26 €/kg).

Nákupní ceny jatečného skotu (EUROP)

€/kg v j. hm. (bez DPH)

	Položka	SKZ	SKS	SKV	SR	SR	Vývoj v %	Přepočtená na ž.hm.
					4. týden	2. týden		
MI. býci R 1-5	Počet	33	28	*	69	57	21,1	-
	Prům. ž.hm.	720,3	620,4	*	668,7	660,4	1,3	-
	Prům. cena	4,81	4,61	*	4,76	4,79	-0,5	2,62
MI. býci O 1-5	Počet	11	*1	*	13	29	-55,2	-
	Prům. ž.hm.	625,3	0,0	*	607,5	635,7	-4,5	-
	Prům. cena	4,12	0,00	*	4,12	4,02	2,7	2,27
MI. býci E - P	Počet	93	29	*	131	128	2,3	-
	Prům. ž.hm.	656,5	619,2	*	644,6	625,8	3,0	-
	Prům. cena	3,91	4,60	*	4,13	4,20	-1,9	2,27
Býci E - P	Počet	30	*	*	33	34	-2,9	-
	Prům. ž.hm.	669,5	*	*	694,2	651,8	6,5	-
	Prům. cena	3,54	*	*	3,67	3,85	-4,6	2,02
MI. býci a Býci	Počet	123	30	11	164	162	1,2	-
	Prům. ž.hm.	659,7	625,8	676,2	654,6	631,2	3,7	-
	Prům. cena	3,82	4,60	4,88	4,03	4,13	-2,4	2,21
Krávy O 1-5	Počet	24	*	*	44	61	-27,9	-
	Prům. ž.hm.	570,9	*	*	503,8	534,8	-5,8	-
	Prům. cena	2,54	*	*	2,70	2,87	-5,9	1,39
Krávy P 1-5	Počet	90	*	*	95	65	46,2	-
	Prům. ž.hm.	495,9	*	*	498,2	448,9	11,0	-
	Prům. cena	1,44	*	*	1,45	1,59	-8,7	0,75
Krávy E - P	Počet	114	80	9	203	244	-16,8	-
	Prům. ž.hm.	511,7	487,8	588,0	505,7	565,0	-10,5	-
	Prům. cena	1,70	3,55	3,04	2,47	3,15	-21,6	1,27
Jalovice E - P	Počet	*	*	*	31	18	72,2	-
	Prům. ž.hm.	*	*	*	445,3	507,6	-12,3	-
	Prům. cena	*	*	*	3,15	3,49	-9,7	1,63

Orientační přepočítávací koeficienty: býci 1,82; jalovice a krávy 1,94

Pozn.: * - méně než tři údaje; SKZ - západoslovenská oblast (Bratislavský, Trnavský, Trenčinský, Nitrianský kraj)

SKS - stredoslovenská oblast (Žilinský a Banskobystrický kraj), SKV - východoslovenská oblast (Prešovský a Košický kraj)



Nákupní ceny jatečných prasat (SEUROP)

€/kg v j. hm. (bez DPH)

	Položka	SKZ	SKS	SKV	SR	SR	Vývoj v %	Přepočít na ž.hm.
					4. týden	2. týden		
Prasata S	Počet	5 311	-	873	6 184	6 601	-6,3	-
	Prům. ž.hm.	117,0	-	110,0	116,0	115,6	0,4	-
	Prům. cena	1,96	-	2,19	1,99	2,01	-1,0	1,58
Prasata E	Počet	1 537	-	142	1 679	1 513	11,0	-
	Prům. ž.hm.	117,7	-	118,0	117,7	120,6	-2,4	-
	Prům. cena	2,08	-	2,10	2,08	2,09	-0,2	1,65
Prasata U	Počet	296	*	15	333	237	40,5	-
	Prům. ž.hm.	122,9	*	120,8	122,8	125,0	-1,8	-
	Prům. cena	2,06	*	2,14	2,07	2,09	-0,9	1,65
Prasata R	Počet	41	*	-	46	67	-31,3	-
	Prům. ž.hm.	83,7	*	-	88,0	125,7	-30,0	-
	Prům. cena	1,92	*	-	1,97	1,88	4,8	1,56
Prasata O	Počet	-	-	-	-	24	-	-
	Prům. ž.hm.	-	-	-	-	131,4	-	-
	Prům. cena	-	-	-	-	1,64	-	-
Prasata P	Počet	-	-	-	-	-	-	-
	Prům. ž.hm.	-	-	-	-	-	-	-
	Prům. cena	-	-	-	-	-	-	-
Prasata S - P	Počet	7 186	*	1 030	8 243	8 442	-2,4	-
	Prům. ž.hm.	117,2	*	111,2	116,5	116,9	-0,3	-
	Prům. cena	1,99	*	2,17	2,01	2,03	-0,5	1,60
Prasnice	Počet	*	-	-	*	111	0,0	-
	Prům. ž.hm.	*	-	-	*	240,9	0,0	-
	Prům. cena	*	-	-	*	1,47	0,0	0,00
Prasata N	Počet	38	-	10	48	90	-46,7	-
	Prům. ž.hm.	59,9	-	53,2	58,5	57,4	1,8	-
	Prům. cena	1,63	-	2,01	1,70	1,94	-12,4	1,35
Prasata T	Počet	146	-	*	152	155	-1,9	-
	Prům. ž.hm.	163,5	-	*	165,1	158,6	4,1	-
	Prům. cena	1,79	-	*	1,79	2,03	-12,1	1,42
Prasata celkem	Počet	7 586	*	1 046	8 659	8 799	-1,6	-
	Prům. ž.hm.	121,8	*	111,2	120,5	118,5	1,7	-
	Prům. cena	1,97	*	2,17	1,99	2,01	-1,0	1,58

Orientační přepočítávací koeficient: prasata 1,26

Průměrné nákupní ceny masných výrobků

Ceny jsou uváděné €/kg (bez DPH)

	SKZ	SKS	SKV	SR	SR	Vývoj v %
				4. týden	2. týden	
Špekáčky	3,98	3,97	4,17	4,06	4,08	-0,4
Párky obyčejné	3,77	3,57	2,60	2,82	2,89	-2,4
Slovenský salám	2,21	-	-	2,26	2,47	-8,4
Šunkový salám	5,21	4,02	3,99	4,38	4,07	7,6
Inovecký trvan. salám	5,29	4,30	4,83	4,90	5,02	-2,4
Čingovský salám	4,75	-	5,34	5,26	4,70	11,9
Salám Nitran	6,70	-	6,65	6,66	6,83	-2,6
Oravská uzená slanina	5,65	4,90	6,72	5,48	5,50	-0,3
Dušená šunka strojová	5,38	5,72	5,46	5,47	5,53	-1,0

Pozn.: * - méně než tři údaje; SKZ - západoslovenská oblast (Bratislavský, Trnavský, Trenčinský, Nitrianský kraj)
SKS - středoslovenská oblast (Žilinský a Banskobystrický kraj), SKV - východoslovenská oblast (Prešovský a Košický kraj)
Pramen: ATIS, Správa o trhu s jatečnými zvieratami a mäsom č. 1/2023

**Kurz devizového trhu – Česká národní banka – platnost od 20. 2. 2023**

1 EUR - 23,695 Kč

Vydavatel

TIS ČR, SZIF

Státní zemědělský intervenční fond
Ve Smečkách 33, 110 00 Praha 1www.szif.cz**Odpovědný pracovník**Ing. Tomáš Materna
vedoucí oddělení
agrární informatikytel.: 703 197 498
fax: 222 871 591
e-mail: tomas.materna@szif.cz**Komoditní manager**Ing. Monika Trnková
Ing. Jana Bernáškovátel.: 703 197 491, 488
fax: 222 871 591
e-mail: monika.trnkova@szif.cz

Rozmnožování anebo rozšiřování tohoto zpravodaje nebo jeho části jakýmkoliv způsobem je zakázáno, s výjimkou případů povolených autorským zákonem nebo předchozího písemného souhlasu TIS^{ČR} SZIF. Údaje obsažené v tomto zpravodaji jsou pouze informativního charakteru a nemají závaznou povahu. Jejich citace je možná pouze s uvedením zdroje TIS^{ČR} SZIF.