



ZPRÁVA O TRHU VÍNA A VINNÝCH HROZNŮ

Vývoj cen průmysl. výrobců:

▼ víno bílé lahvové.....	36,80 Kč/l
- víno bílé sudové.....	- Kč/l
- víno červené lahvové.....	35,00 Kč/l
- víno červené sudové.....	- Kč/l
▼ jakostní bílé lahvové.....	58,70 Kč/l
▲ jakostní červené lahvové.....	63,20 Kč/l

Obsah:

Komoditní zpravodajství.....	1
Informace o cenách vína.....	2
Zahraniční obchod ČR.....	3
Informace ze zahraničních trhů.....	7
Aktuality	9

Komoditní zpravodajství

Cena průmyslových výrobců vína

Průměrná cena průmyslových výrobců **bílého vína lahvového stolního** v říjnu 2023 dosáhla hodnoty 36,80 Kč/l. U **červeného lahvového vína** cena tentokrát byla stanovena na hodnotě 35,00 Kč/l. Proti minulému období kotace u bílého vína výrazně oslabovala.

Průměrná cena sudového bílého a červeného vína nebyla stanovena pro nedostatečný počet respondentů. Nelze je považovat za reprezentativní, neboť ve sledovaném období nebyl zaznamenán jejich výskyt u dostatečného množství výrobců.

Průměrná cena **bílého jakostního vína lahvového** podle šetření TIS^{ČR} SZIF v říjnu 2023 uzavírala na úrovni 58,70 Kč/l. Cena **červeného jakostního lahvového** vína tentokrát uzavírala na hodnotě 63,20 Kč/l. Průměrná cena bílého jakostního sudového vína ve sledovaném měsíci činila 46,30 Kč/l. Průměrná cena červeného jakostního sudového vína ve sledovaném období dosáhla hodnoty 43,90 Kč/l.

Zahraniční obchod

Vinné hrozny, hroznová šťáva

V říjnu 2023 bylo do České republiky dovezeno celkem 4 046 t **stolních vinných hroznů** za průměrnou jednotkovou hodnotu 51,80 Kč/kg. Od počátku roku 2023 bylo dovezeno nejvíce hroznů z Itálie, celkem 9 652 t za 45,50 Kč/kg (31 %), z Indie 5 330 t hroznů za 53,00 Kč/kg (17 %) a z Jižní Afriky 4 138 t (13 %).

Sušených vinných hroznů bylo ve sledovaném období nakoupeno celkem 382 t za 47,80 Kč/kg. Od začátku roku byly rozinky dováženy

hlavně z Turecka (42,0 %; 1 539,1 t za 41,70 Kč/kg), dále ze Slovenska (9,9 %; 361,0 t za 49,20 Kč/kg).

Hroznové šťávy bylo v říjnu 2023 dovezeno do ČR celkem 125 t. Z Itálie bylo dodáno za rok 2023 celkem 412,4 t (49,9 % za 34,80 Kč/kg) hroznové šťávy a z Německa celkem 174,0 t (21,0 %).

Víno

V období od 1.1. do 31.10.2023 bylo do České republiky **dovezeno celkem** 1 053 021 hl vína za průměrnou jednotkovou cenu 30,80 Kč/l. Podíl bílého vína na celkovém dovozu činil 46,1 % (485 141 hl za 21,90 Kč/l), podíl červeného vína činil 21,6 % (227 841 hl za 43,20 Kč/l). Ve sledovaném období bylo víno dodáváno převážně z Maďarska (270 727 hl za 15,80 Kč/l, tj. 31 %), z Itálie (189 894 hl za 30,40 Kč/l, tj. 22 %) a ze Španělska (113 031 hl za 21,30 Kč/l, tj. 13 %). Víno bylo dováženo hlavně v obalech nad 2 l (58,2 % v objemu 490 601 hl za průměrnou cenu 13,40 Kč/l).

Z České republiky bylo za období od 1.1. do 31.10.2023 **vyvezeno celkem** 21 416 hl vína za průměrnou jednotkovou hodnotu 108,80 Kč/l. Bílé víno se na uskutečněném vývozu podílelo 31,4 % (6 730 hl za 114,90 Kč/l) a červené 32,3 % (6 910 hl za 111,00 Kč/l). Hlavním odběratelem vína bylo ve sledovaném období (I-X/2023) tentokrát Slovensko, kam bylo vyvezeno 10 740 hl (56,2 %) za 72,60 Kč/l.

Podíl objemového množství vyvezeného vína byl roven 2,03 % dovezeného vína, ve finančním vyjádření 7,18 %.

TIS^{ČR} SZIF



Informace o cenách vína

Ceny průmyslových výrobců vína v ČR

Datum zjištění ceny: říjen 2023

Druh	Cena průmyslových výrobců (vážený průměr)				Kč/l	Prodané množství (hl)
	minimální	maximální	průměrná	změna proti IX/23		
Víno bílé - lahvové	13,70	37,80	36,80	-14,30		270
- sudové	-	-	*	-		1
- tetrapack	-	-	*	-		0
Víno červené - lahvové	13,70	38,00	35,00	-		227
- sudové	-	-	*	-		1
- tetrapack	-	-	*	-		0
Jakostní bílé lahvové celkem	43,40	162,00	58,70	-2,40		9 480
z toho: Müller Thurgau	43,40	124,00	54,40	-2,10		1 150
Veltlínské zelené	45,60	62,80	54,30	0,40		1 936
Jakostní červené lahvové celkem	45,60	164,50	63,20	1,70		2 374
z toho: Frankovka	45,30	72,60	66,90	0,80		353
Svatovavřínecké	53,10	157,00	65,10	2,20		193
Jakostní bílé sudové celkem	39,20	62,00	46,30	1,40		174
z toho: Müller Thurgau	35,90	62,00	44,30	7,00		12
Veltlínské zelené	35,90	52,50	43,90	-0,30		21
Jakostní červené sudové celkem	29,00	65,50	43,90	-2,90		108
z toho: Frankovka	-	-	*	-		0
Svatovavřínecké	-	-	*	-		0
Šumivé	76,10	314,10	103,70	-0,80		13 662
Víno s přívlastkem	85,90	201,70	101,20	2,80		1 126

Poznámka: Cena průmyslových výrobců - cena, za kterou je víno odebíráno z výrobních podniků, bez dopravy a DPH.

Údaj o prodaném množství vína uvádí množství prodaného vína, ze kterého byly vypočteny ceny průmyslových výrobců. * = méně než 3 údaje

Pramen: TIS^{ČR} SZIF

Průměrná cena **lahvového jakostního bílého vína** celkem v říjnu 2023 proti září 2023 mírně oslabovala a uzavírala na hodnotě 58,70 Kč/l. Průměrná cena sledované odrůdy Müller Thurgau se snížila a uzavírala na hodnotě 54,40 Kč/l. U odrůdy Veltlínské zelené se průměrná cena zvýšila a uzavírala na hodnotě 54,30 Kč/l.

Průměrná cena **lahvového jakostního červeného vína** celkem se v říjnu 2023 proti předchozímu období zvýšila a uzavírala na hodnotě 63,20 Kč/l. U odrůdy Frankovka se cena zvýšila a dostala se na hodnotu 66,90 Kč/l (nárůst o 1,2 %). U odrůdy Svatovavřínecké se průměrná cena zvýšila a uzavírala na hodnotě 65,10 Kč/l.

Průměrná cena **sudového jakostního bílého vína** celkem v říjnu 2023 byla stanovena na úrovni 46,30 Kč/l. U sudového vína odrůdy Müller Thurgau

cena nakonec uzavřela na hodnotě 44,30 Kč/l. Průměrná cena sudového vína odrůdy Veltlínské zelené uzavřela na hodnotě 43,90 Kč/l.

U **sudového jakostního červeného vína** průměrná cena v říjnu 2023 byla stanovena na hodnotě 43,90 Kč/l. Vzhledem k nedostatečnému počtu respondentů za dané období, který nastal u odrůdy Frankovka, stejně tak i u Svatovavříneckého, nebylo možné stanovit jejich průměrnou cenu.

Průměrná cena **šumivého vína** v říjnu 2023 podle šetření TIS^{ČR} SZIF uzavírala na hodnotě 103,70 Kč/l.

Průměrná cena **vína s přívlastkem** ve sledovaném období dosáhla hodnoty 101,20 Kč/l.



Zahraníční obchod ČR

Dovoz vinných hroznů a hroznové šťávy do České republiky v roce 2023

Druh	říjen		leden - říjen			
			celkem		z toho EU (27)	
	t	Kč/kg	t	Kč/kg	t	Kč/kg
Vin. hrozny stolní	4 046	51,80	31 527	53,30	15 540	49,70
Vin. hrozny moštové	-	-	-	-	-	-
Vin. hrozny sušené	382	47,80	3 664	44,80	797	51,90
Hroznová šťáva	79	36,20	827	32,90	826	32,80

Poznámka: ČSÚ po vyhodnocení celních deklarací je průběžně zpětně prováděna úprava údajů dovezeného zboží; * = cena neuvedena
Pramen: Dle údajů ČSÚ zpracoval TIS ČR SZIF.

Největší dodavatelé vinných hroznů stolních

leden - říjen 2023

Země	t	Kč/kg
Itálie	9 652	45,50
Indie	5 330	53,00
Jižní Afrika	4 138	61,50
Řecko	2 694	50,30
Peru	2 447	55,00

Pramen: Dle údajů ČSÚ zpracoval TIS ČR SZIF.

Největší dodavatelé vinných hroznů sušených

leden - říjen 2023

Země	t	Kč/kg
Turecko	1 539,1	41,70
Slovensko	361,0	49,20
Čína	330,0	32,40
Německo	319,9	57,40
Írán	300,1	44,70

Pramen: Dle údajů ČSÚ zpracoval TIS ČR SZIF.

Největší dodavatelé hroznové šťávy

leden - říjen 2023

Země	t	Kč/kg
Itálie	412,4	34,80
Německo	174,0	21,20
Španělsko	148,8	50,40
Maďarsko	49,9	13,10
Rakousko	33,8	19,10

Pramen: Dle údajů ČSÚ zpracoval TIS ČR SZIF.

Vývoz vinných hroznů a hroznové šťávy z České republiky v roce 2023

Druh	říjen		leden - říjen			
			celkem		z toho EU (27)	
	t	Kč/kg	t	Kč/kg	t	Kč/kg
Vin. hrozny stolní	350	51,20	1 580	56,00	1 580	56,00
Vin. hrozny moštové	-	-	-	-	-	-
Vin. hrozny sušené	48	69,00	448	59,70	446	59,70
Hroznová šťáva	73	32,30	314	35,80	314	35,80

Poznámka: ČSÚ po vyhodnocení celních deklarací je průběžně zpětně prováděna úprava údajů dovezeného zboží; * = cena neuvedena
Pramen: Dle údajů ČSÚ zpracoval TIS ČR SZIF.



Dovoz vína do České republiky v roce 2023

Druh	říjen		leden - říjen			
			celkem		z toho EU (27)	
	hl	Kč/l	hl	Kč/l	hl	Kč/l
CELKEM	98 609	36,00	1 053 021	30,80	951 902	28,60
z toho: *šampaňské	361	795,40	2 665	915,10	2 656	916,40
šumivé	5 870	69,80	46 419	60,90	46 130	60,40
perlivé	11 808	68,80	152 063	64,60	151 967	64,60
víno bílé	45 183	25,10	485 141	21,90	483 836	21,70
víno červené	22 152	49,20	227 841	43,20	226 066	42,60
víno ostatní	12 817	47,00	129 873	49,70	32 228	52,20
vinný mošt	418	71,10	9 020	26,50	9 018	26,40

Poznámka: ČSÚ po vyhodnocení celních deklarací je průběžně zpětně prováděna úprava údajů dovezeného zboží; * = provedena korekce

hl

Dovoz vína v letech 2018 - 2023

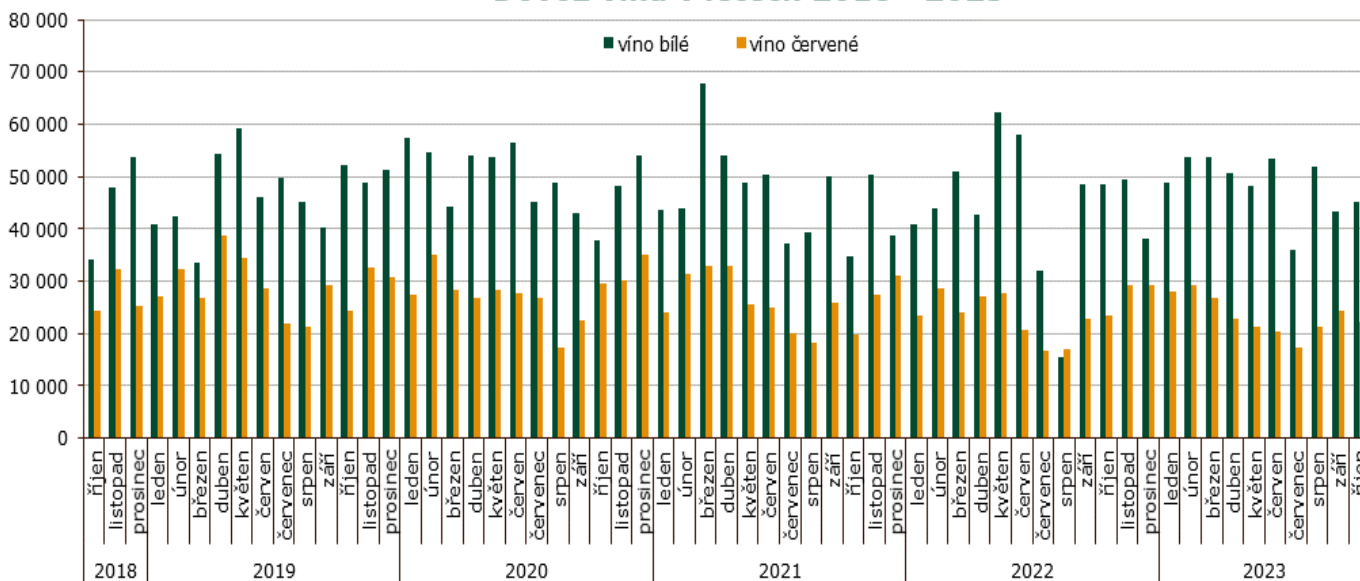

Pramen: Dle údajů ČSÚ zpracoval TIS ČR SZIF.

Dovoz vína do České republiky podle velikosti obalu v roce 2023

říjen	celkem		bílé		červené		ostatní	
	hl	Kč/l	hl	Kč/l	hl	Kč/l	hl	Kč/l
Láhve do 2 l	33 259	65,40	12 822	54,10	11 700	81,30	8 737	60,60
Obaly nad 2 l	46 893	13,90	32 361	13,60	10 452	13,30	4 080	17,70
leden - říjen	celkem		bílé		červené		ostatní	
	hl	Kč/l	hl	Kč/l	hl	Kč/l	hl	Kč/l
Láhve do 2 l	352 255	57,80	134 236	44,60	113 527	73,90	104 492	57,10
Obaly nad 2 l	490 601	13,40	350 905	13,20	114 315	12,70	25 380	19,20

Poznámka: ČSÚ je po vyhodnocení celních deklarací průběžně zpětně prováděna úprava údajů dovezeného zboží; Pramen: Dle údajů ČSÚ zpracoval TIS ČR SZIF.



Hlavní dodavatelé vína: I-X/2023

Země	Množství (hl)	Průměrná jednotková hodnota (Kč/l)
Maďarsko	270 727	15,80
Itálie	189 894	30,40
Španělsko	113 031	21,30
Slovensko	62 155	23,80
Moldávie	44 636	36,10
Německo	44 088	55,20
Francie	34 641	117,10
Chile	27 997	63,70
Rakousko	13 087	42,30
Jižní Afrika	12 087	26,90

Dovoz vína celkem: I-X/2023

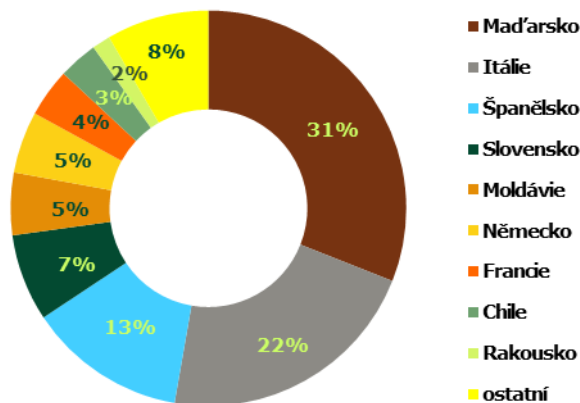

Pramen: Dle údajů ČSÚ zpracoval TIS ČR SZIF;

Dovoz bílého vína: říjen 2023

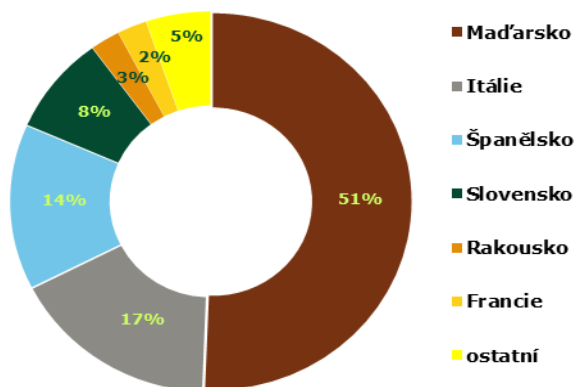

Dovoz červeného vína: říjen 2023

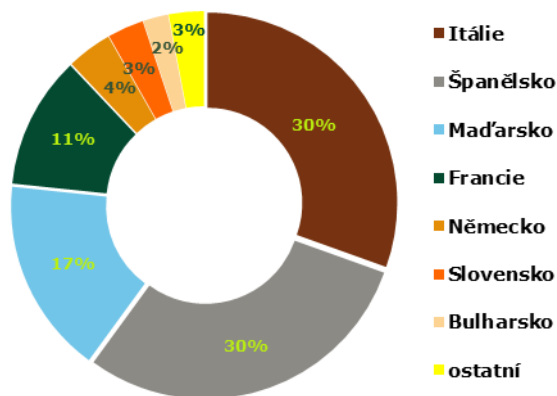

Přehled dovozu vybraných položek z Maďarska a ze Španělska v období 2022-23

Země	Maďarsko				Španělsko			
	KN kód	2204 21 79	2204 21 80		2204 21 79	2204 21 80		
období/jednotka	hl	Kč/l	hl	Kč/l	hl	Kč/l	hl	Kč/l
celkem 2022	36 065	19,70	12 532	21,20	782	29,80	2 838	42,60
leden 2023	2 398	21,00	646	27,80	23	51,50	114	39,00
únor	3 989	17,10	840	23,90	105	22,40	405	44,10
březen	2 065	22,40	839	29,80	78	45,20	347	34,30
duben	2 811	20,60	890	26,80	15	63,10	152	33,40
květen	2 608	17,40	512	32,40	398	34,30	440	34,80
červen	2 007	22,50	375	28,50	8	67,30	76	35,90
červenec	1 746	22,40	515	31,60	6	68,40	36	42,40
srpen	4 010	15,80	495	24,60	33	46,10	78	34,40
říjen	1 989	18,00	937	27,30	15	66,10	151	45,10
říjen	1 983	19,50	576	21,20	21	75,50	107	215,40
Celkem 2023	25 607	19,10	6 624	27,20	704	38,20	1 907	48,00

Poznámka: Položka celního sazebníku: 2204 21 79 - Bílá vína vyráběná v EU, s chráněným zeměpisným označením (ChZO), 2204 21 80 - Vína jiná než bílá, vyráběná v EU, s chráněným zeměpisným označením (ChZO); Pramen: Dle údajů ČSÚ zpracoval TIS ČR SZIF.



Vývoz vína z České republiky v roce 2023

Druh	říjen		leden - říjen			
			celkem		z toho EU (27)	
	hl	Kč/l	hl	Kč/l	hl	Kč/l
CELKEM	2 604	127,10	21 416	108,80	18 107	89,80
<i>z toho: *šampaňské</i>	34	1 587,00	126	1 531,80	125	1 527,40
šumivé	99	178,00	484	259,90	398	257,60
perlivé	70	94,90	1 566	38,70	1 485	34,80
víno bílé	745	127,50	6 730	114,90	5 246	91,00
víno červené	885	119,70	6 910	111,00	5 497	86,00
víno ostatní	743	75,90	5 462	86,10	5 218	73,30
vinný mošt	28	69,00	137	91,10	137	91,10

Poznámka: ČSÚ po vyhodnocení celních deklarací je průběžně zpětně prováděna úprava údajů vyvezeného zboží; pramen: Dle údajů ČSÚ zpracoval TIS ČR SZIF.
*cena neuvedena; ** reexport

hl

Vývoz vína v letech 2018 - 2023

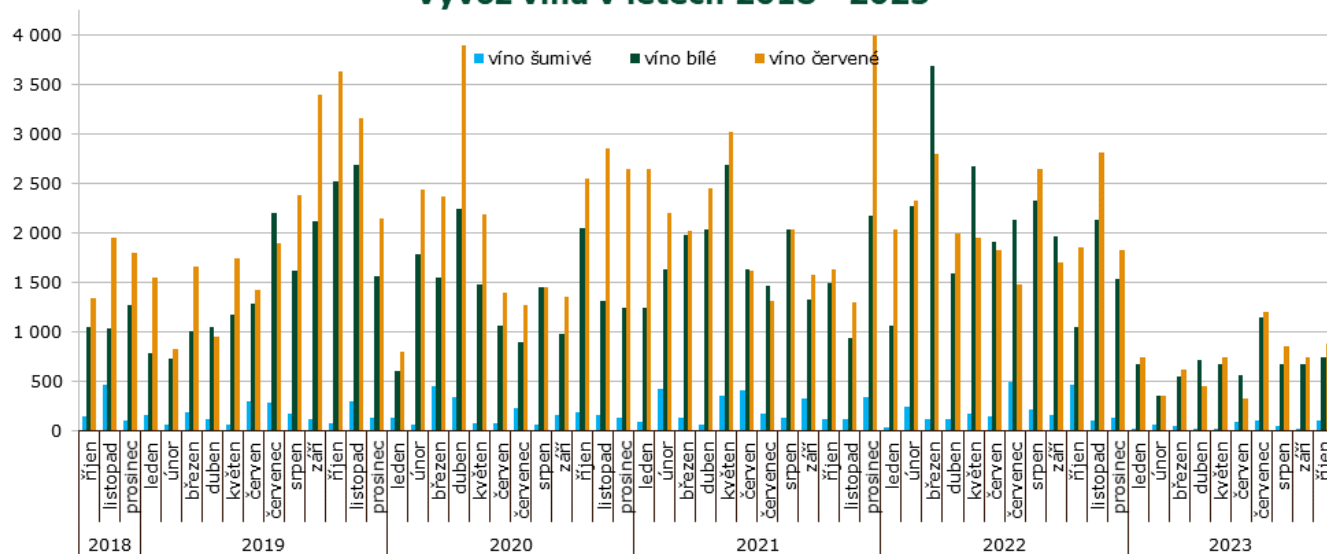

Pramen: Dle údajů ČSÚ zpracoval TIS ČR SZIF.

Vývoz vína z České republiky podle velikosti obalu v roce 2023

říjen	celkem		bílé		červené		ostatní	
	hl	Kč/l	hl	Kč/l	hl	Kč/l	hl	Kč/l
Láhve do 2 l	2 264	111,90	707	132,50	841	124,00	717	77,40
Obaly nad 2 l	109	36,40	38	35,00	45	37,90	26	36,00
leden - říjen	celkem		bílé		červené		ostatní	
	hl	Kč/l	hl	Kč/l	hl	Kč/l	hl	Kč/l
Láhve do 2 l	17 776	110,70	6 401	118,90	6 252	119,70	5 123	89,50
Obaly nad 2 l	1 328	31,80	330	36,60	659	28,20	339	34,10

Poznámka: ČSÚ po vyhodnocení celních deklarací je průběžně zpětně prováděna úprava údajů vyvezeného zboží.
Pramen: Dle údajů ČSÚ zpracoval TIS ČR SZIF.



Zahraniční trhy

Ceny průmyslových výrobců vína na Slovensku

Ceny zjištěné za měsíc říjen 2023

EUR/l

Vino	Ceny průmyslových výrobců vína						Prodané množství (hl)
	min.	max.	průměr	průměr	meziměsíční	meziroční	
	říjen			září	%	%	
Vino bílé b.z.o. - lahvé	1,10	7,22	1,54	1,54	0,3	6,4	2 326,93
- sudové	0,54	1,90	0,71	0,82	-13,1	-15,9	4 408,67
Vino červené b.z.o. - lahvé	1,34	7,39	1,56	1,55	0,7	7,6	1 192,64
- sudové	1,04	1,90	1,14	1,20	-4,9	18,7	753,58
Vino s ch.z.o. bílé - lahvé	1,84	7,31	1,99	2,09	-4,8	-	211,11
- sudové	*	*	*	*	-	-	*
Vino ch.z.o. červené - lahvé	1,79	8,88	1,81	1,96	-7,9	-	138,63
- sudové	*	*	*	*	-	-	*
Vino s ch.o.p. bílé - lahvé	1,54	9,90	2,94	2,87	2,4	2,0	8 945,63
Jakostní vino bílé lahvé	1,17	9,81	2,57	2,50	2,5	1,8	7 409,07
- Veltlínské zelené	1,10	8,57	2,11	2,19	-3,7	0,3	1 282,51
- Ryzlink vlašský	1,00	9,13	1,78	1,96	-9,3	-2,0	1 161,84
Vino s přívlastkem bílé - lahvé	1,99	18,76	4,75	4,71	1,0	0,9	1 536,55
Vino s ch.o.p. bílé - sudové	0,71	1,68	0,84	1,20	-30,6	-8,7	4 512,03
Tokajská vína celkem	14,03	18,31	14,49	13,12	10,4	4,2	8,02
- Tokajské samorodé	5,60	14,44	8,61	7,76	11,0	9,5	2,42
- Tokajské putnové	16,16	22,78	17,03	17,51	-2,7	-3,4	5,59
Vino s ch.o.p. červené - lahvé	1,65	11,92	3,16	3,07	2,9	8,2	4 319,56
Jakostní vino červ. lahvé	1,28	11,70	2,72	2,67	2,0	7,8	3 397,22
- Frankovka	1,05	10,92	2,38	2,50	-4,6	3,0	1 137,62
- Svatovavřínecké	1,65	5,39	2,25	2,36	-4,6	-4,2	397,84
Jakostní vino červ.s přív. - lahvé	2,08	32,52	4,78	4,79	-0,1	-1,5	922,33
Vino s ch.o.p. jak. červ. - sudové	0,71	1,72	0,79	1,00	-20,5	-4,2	2 203,98
Sekt	3,97	17,64	4,04	4,04	-0,2	13,9	5 457,72

Poznámka: ceny jsou uváděny v EUR/l, bez DPH, spotřební daně a dopravy; * = méně než 3 údaje; b.z.o. = bez zeměpisného označení, s ch.z.o. = s chráněným zeměpisným označením, s ch. o. p. = s chráněným označením původu
Pramen: ATIS Agrárne trhové informácie Slovenska

Obchodní odbytové ceny stolních vinných hroznů z dovozu na Slovensku

Datum zjištění ceny: 46. týden 2023

EUR/kg

Druh	min. (€/kg)	max. (€/kg)	Průměr (€/kg)	
			46. týden 2023	44. týden 2023
Vinné hrozny bílé	1,85	5,45	4,20	2,95
Vinné hrozny modré	-	-	-	-
Vinné hrozny červené	1,95	3,99	2,85	2,54

Pramen: ATIS, Agrárne trhové informácie Slovenska



Střední týdenní odbytové ceny stolního vína a vín s označením původu z Itálie

Datum zjištění ceny: 9.12.2023

EUR/hgdo

Víno/ období*	40.	41.	42.	43.	44.
Stolní víno bílé	4,75	4,75	4,83	4,83	5,00
Stolní víno červené	5,15	5,21	5,21	5,21	5,21
Víno/ období*	45.	46.	47.	48.	49.
Stolní víno bílé	5,02	5,06	5,09	5,23	5,23
Stolní víno červené	5,35	5,35	5,32	5,35	5,35

Pramen: ISMEA; <http://www.ismeaservizi.it>; pozn. hgdo = Ettogrado, tj. jednotka vyjadřující hektolitr a stupeň alkoholu; období* = kalend. týden

Přehled cen stolních vinných hroznů v Chorvatsku

Datum zjištění ceny: od 30.10.2023 do 5.11.2023 (tedy za 44. týden 2023)

EUR/kg

Druh ovoce	město: týden:	Slavonski Brod		Šibenik		Vinkovci		Zadar		Zagreb		Chorvatsko clk.	
		44.	43.	44.	43.	44.	43.	44.	43.	44.	43.	44.	43.
Stolní hrozny bílé	min.	4,00	4,00	1,59	1,59	----	2,50	3,50	3,00	4,00	4,00	3,00	3,00
	max.	5,00	5,00	5,50	5,50	----	3,00	4,00	4,00	4,00	4,00	3,00	3,00
	prům.	4,00	4,00	3,55	3,55	----	3,00	3,80	3,80	4,00	4,00	3,00	3,00
Stolní hrozny červené	min.	4,00	4,00	0,99	0,99	----	3,00	3,60	3,50	3,00	3,00	2,00	2,00
	max.	5,00	5,00	2,50	2,50	----	3,00	4,00	4,00	3,00	3,00	2,00	2,00
	prům.	4,00	4,00	1,75	1,75	----	3,00	3,80	3,80	3,00	3,00	2,00	2,00

Poznámka: Chorvatsko celk. * kurzíva = průměr z předchozího týdne; novější data nejsou k dispozici

Velkoobchodní ceny vinných hroznů podle kategorie v regionech Chorvatska (EUR/kg)

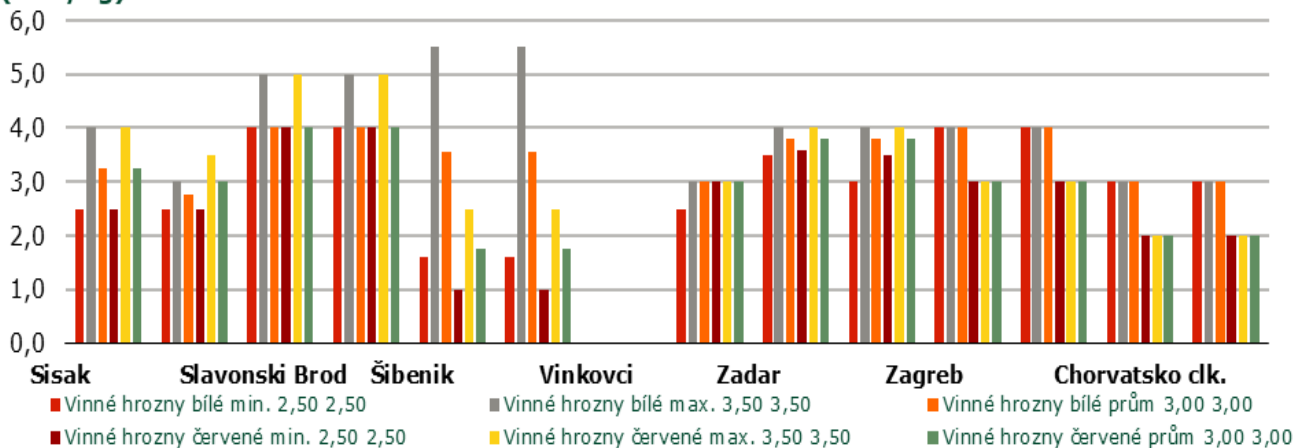

Pramen: Tržišni informacijski sustav u poljoprivredi - Tržište voće i povrće

Obchodní ceny dovezených vinných hroznů stolních do Polska

Datum zjištění ceny: 10.12.2023

PLN/kg

Město	Bronisze		Kalisz		Łódź		Poznań		Rzeszów		Wrocław	
Datum	06.12.2023		06.12.2023		06.12.2023		05.12.2023		01.12.2023		06.12.2023	
Typ ceny	min.	max.	min.	max.	min.	max.	min.	max.	min.	max.	min.	max.
Vinné hrozny	15,00	25,00	20,00	25,00	19,00	20,00	13,60	21,00	16,00	18,00	15,00	25,00

Pramen: Biuletyn Informacyjny - Rynek owoców i warzyw świeżych



OIV: Globální produkce vína letos bude nejnižší za 60 let, klesne i v ČR

Celosvětová produkce vína v letošním roce klesne o sedm procent na 244,1 milionu hektolitrů, tedy na nejnižší úroveň za posledních 60 let. Důvodem je slabá sklizeň na jižní polokouli a v některých předních producentských zemích v Evropě. Předpověděla to Mezinárodní organizace pro révu a víno (OIV) v aktuální zprávě.

Dodala, že Francie by letos měla vystřídat Itálii na postu největšího producenta vína na světě. V České



republice počítá OIV s poklesem produkce o 13 procent na půl milionu hektolitrů.

Globální produkce vína letos bude podle odhadu OIV nejnižší od roku 1961, kdy činila pouze 214 milionů hektolitrů. "Extrémní klimatické podmínky, jako jsou brzké mrazy, silné deště a sucha, opět výrazně ovlivnily produkci na světových vinicích," uvedla organizace. Dodala nicméně, že vzhledem ke klesající globální spotřebě a vysokým zásobám v některých zemích by předpokládaná nižší produkce mohla zajistit rovnováhu na světovém trhu s vínem.

OIV předpokládá, že objem produkce vína ve Francii letos zůstane na loňské úrovni. Itálie a Španělsko by však měly vykázat více než desetiprocentní pokles produkce, a to kvůli nepříznivému počasí, které způsobilo plísň a sucha.

Nepříznivé počasí výrazně zasáhlo produkci vína také v Austrálii, Argentině, Chile, Jihoafrické republice a Brazílii. Poklesy produkce v těchto zemích se podle OIV budou v letošním roce pohybovat v rozsahu od deseti do 30 procent.

Celková produkce vína v Evropské unii by měla letos klesnout o sedm procent na 150 milionů hektolitrů. To představuje třetí nejnižší úroveň od začátku století. Ve Spojených státech by se však produkce měla zvýšit o 12 procent na 25,2 milionu hektolitrů, píše OIV.

Pramen: www.agris.cz

Francie zvýšila výhled letošní produkce vína na 47,2 milionu hektolitrů

Francouzské ministerstvo zemědělství zlepšilo výhled produkce vína na letošní rok na 47,2 milionu hektolitrů z dosavadní předpovědi 46 milionů hektolitrů. Produkce vína by tak měla být o dvě procenta vyšší než loni a Francii se díky tomu podaří znovu získat pozici největšího světového producenta vína, i když některé velké regiony, včetně Bordeaux, se potýkaly s problémy. Uvedla to dnes agentura Reuters.

Produkce vína se zvýšila v mnoha regionech, včetně Champagne, kde byla hmotnost hroznů rekordní. Snížila se ale v Bordeaux, v regionu Languedoc-Roussillon a také na jihozápadě a na jihovýchodě, uvedlo ministerstvo.

V Burgundsku produkce dosáhla rekordu z roku 2018, zvláště u bílého vína. Dobrá by měla být i produkce v Beaujolais, a to navzdory bouřkám a krupobitím. V Bordeaux bude sice vysoká produkce bílých vín, ale produkce červeného vína se v některých oblastech snížila kvůli napadení plísní. Celkově tak bude produkce v regionu o 15 procent nižší než průměr za roky 2018 až 2022.

Jeden hektolitr odpovídá zhruba 133 lahvím vína. Francie by se letos mohla znovu vrátit na pozici největšího

producenta vína na světě, o kterou ji připravila Itálie. Produkci v Itálii totiž negativně ovlivnilo extrémní počasí a houbové choroby.



Celosvětově se očekává, že produkce vína letos klesne nejnižší za posledních 60 let. Příčinou je špatná úroda ve Španělsku a zemích Latinské Ameriky, uvedla Mezinárodní organizace pro révu a víno (OIV).

Pramen: www.agris.cz



PF 2024

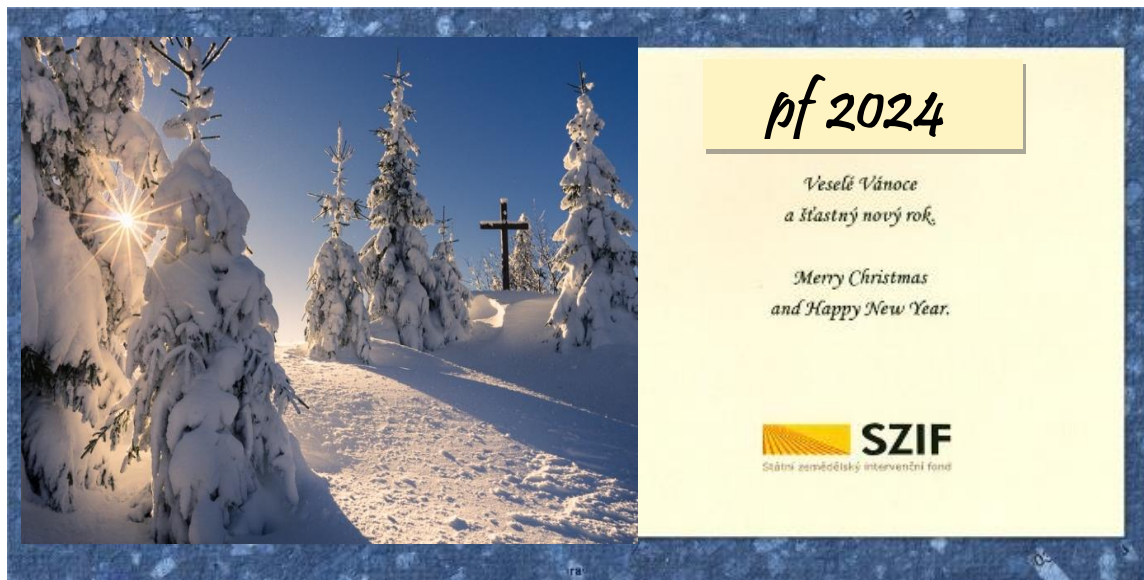

...pevně zdraví a hodně štěstí do roku 2024 Vám přeje tým spolupracovníků TIS ČR SZIF

Kurzy devizového trhu - Česká národní banka - platnost od 14.12.2023

1 BGN – 12,482 Kč
100 RSD* – 20,754 Kč

1 EUR – 24,410 Kč

100 HUF – 6,434 Kč
1 PLN – 5,661 Kč

*Pozn. Kurz srbského dináru zveřejňuje ČNB vždy poslední pracovní den v měsíci, tedy 30.11.2023

Vydavatel

TIS^{ČR} SZIF

Státní zemědělský intervenční fond
Ve Smečkách 33, 110 00 Praha 1

<http://www.szif.cz>

Odpovědný pracovník

Ing. Tomáš Materna
vedoucí oddělení agrární informatiky

tel.: 703 197 498
fax: 222 871 591
e-mail: Tomas.Materna@szif.cz

Komoditní manager

Ing. Jiří Očenášek
komoditní manager

tel : 703 197 490
fax: 222 871 591
e-mail: Jiri.Ocenasek@szif.cz

Rozmnožování anebo rozšiřování tohoto zpravodaje nebo jeho části jakýmkoliv způsobem je zakázáno, s výjimkou případů povolených autorským zákonem nebo předchozího písemného souhlasu TIS^{ČR} SZIF. Údaje obsažené v tomto zpravodaji jsou pouze informativního charakteru a nemají závaznou povahu. Jejich citace je možná pouze s uvedením zdroje TIS^{ČR} SZIF.