

CHYTRÁ ŘEŠENÍ V ZEMĚDĚLSTVÍ

24.6. 2024

MODERNÍ ZEMĚDĚLSTVÍ – TRENDY, VÝZVY,
ALTERNATIVY

Webinář Agrární komory České republiky

NA ÚVOD

- ✔ Dotační titul Precizní zemědělství aktuálně překlápěn do Udržitelného nakládání s Pa N (absence principu precizního zemědělství). Dále na Mze diskutováno
- ✔ **Agdata - příprava Bílé knihy precizního zemědělství - zkušenosti, přínosy, apod.**
- ✔ **Workshopy na Země živitelce**
- ✔ Jaro 2023 - **Poradenské centrum Agdata** - certifikace UZEI
<https://agdata.ag/poradenske-centrum/>

PLATFORMA AGDATA

✓ **Komplexní systém pro centrální řízení a sdílení dat**

✓ **Platforma precizního zemědělství**

✓ **Využívající vlastní senzory**

✓ **Otevřený pro stávající technologie a systémy v podniku - API**

<https://api.agdata.cz/docs>

- vážní systémy
- účetní systémy
- čerpací stanice

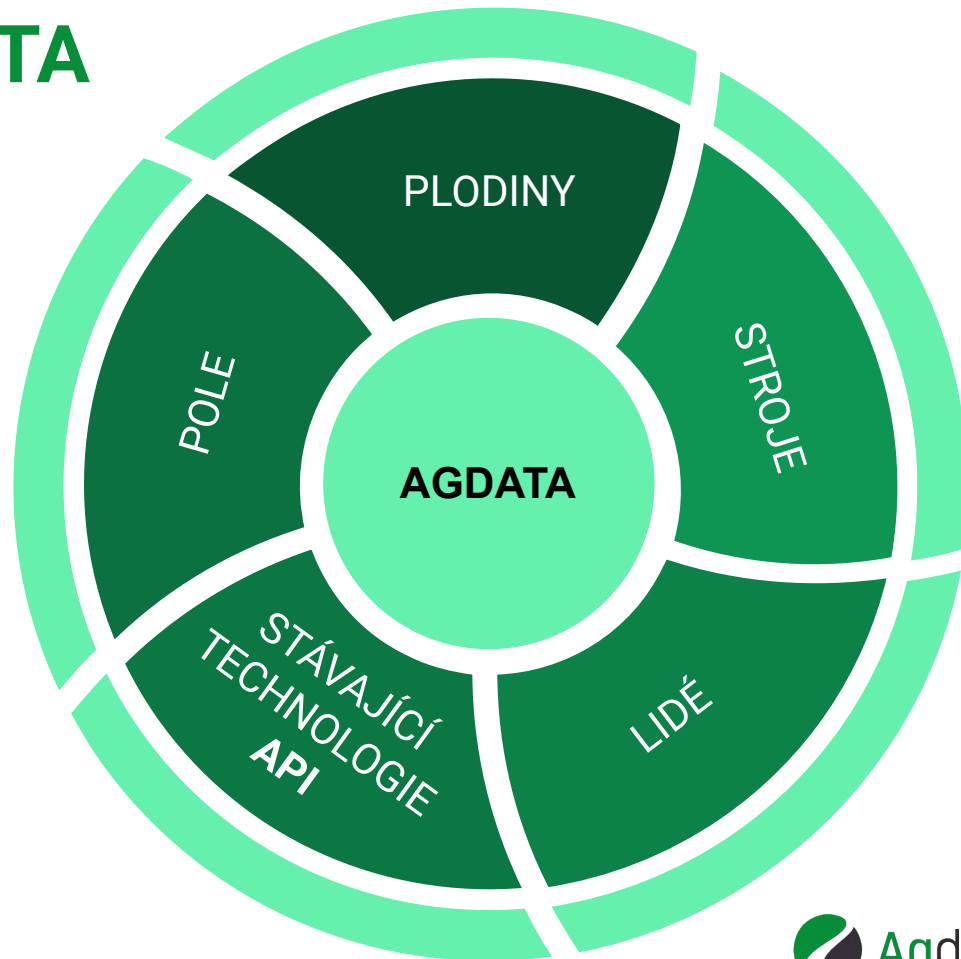

PRECIZNÍ ZEMĚDĚLSTVÍ - KOMPETENCE

MAJITEL

MANAGEMENT
FARM

OBSLUHA
STROJŮ

EXTERNÍ
PORADCI

PRECIZNÍ ZEMĚDĚLSTVÍ AGDATA

AUDIT STROJŮ

Profesionální audit včetně
zajištění přenosu dat a
ovládání řídicích jednotek

ZDROJE DAT

Satelitní monitoring
nebo
půdní vzorkování

ANALÝZA DAT

Výběr strategie na základě
zdrojových dat

PŘENOS DO STROJE

Odeslání přímo do stroje,
ISO-CONNECT
nebo flash-disk

Přínosy:

- **efektivní aplikace** dusíkatých hnojiv, setí a POR
- **zvýšení výnosu** pěstovaných plodin (3 - 18 procent)
- **snížení nákladů** na hnojiva (až o 20 procent)
- **snížení negativních dopadů** na životní prostředí
- **srovnání výkonnosti plodin** na jednotlivých polích

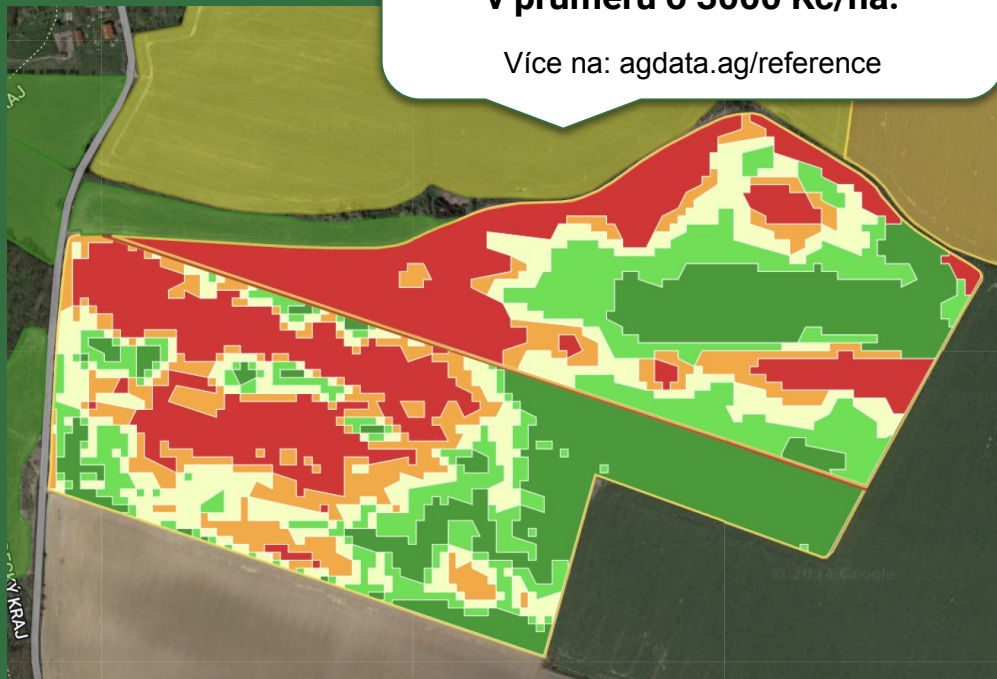

I. SBĚR DAT

Satelitní monitoring

- **Sentinel 2, Landsat, Planet**
- **snadné** nalezení silných a slabých míst na zemědělských parcelách
- **kvalitní** vegetační indexy (EVI, NDVI, LAI, NDWI, SMI a další)
- vhodné pro aplikaci N
- **vyhodnocení dopadu** agrotechnických prací
- podklad pro tvorbu aplikačních map

Práce se satelitními snímky v systému

- Produkt: Pozorování
- Parcele: 25,59 ha Hlušice "Čihadla" [670-1030 - 010...], 21,97 ha Sekeřice "Čihadla 1" [670-1030 - 0...]
- Index: Vylepšený vegetační index (EVI)
- Datum od: [empty], Datum do: [empty]
- Zobrazit v mapě: [checked]
- NASTAVENÍ button
- Navigation: POLE, SNÍMEK
- Selected parcel: 21,97 ha Sekeřice "Čihadla 1" [670-1030 - 0101/...]
- History of EVI images:
 - 02.05.2024 EVI
 - 27.04.2024 EVI (highlighted)
 - 09.04.2024 EVI
 - 07.04.2024 EVI

At the bottom, there is a footer with 'Klíčové zkratky', 'Data map ©2024 Obrázky ©2024 CNES / Airbus, Maxar Technologies', '100 m', 'Smluvní podmínky', and 'Nahlásit chybu v mapě'.

II. ANALÝZA A ZPRACOVÁNÍ DAT

Aplikační mapy

- vytvoření na základě **satelitních snímků** nebo **vzorkování půd**
- zobrazení aplikačních map **kdekoliv a kdykoliv** v systému Agdata
- mapy na základě **aktuálních snímků** nebo **dlouhodobého výnosového potenciálu**

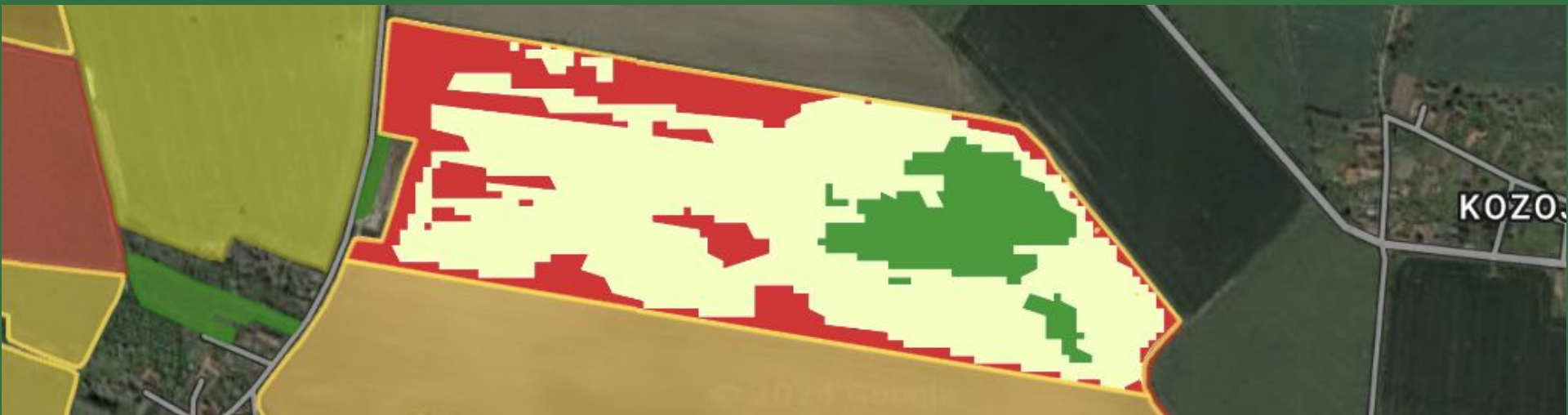

Laboratorní vzorkování půd

- souřadnicově připojený směsný vzorek
- metoda Mehlich III
- vzorkování v rastru 3 ha
- zonace na základě odebraných vzorků
- vhodný pro zásobní hnojení (P, K, vyrovnávání pH)

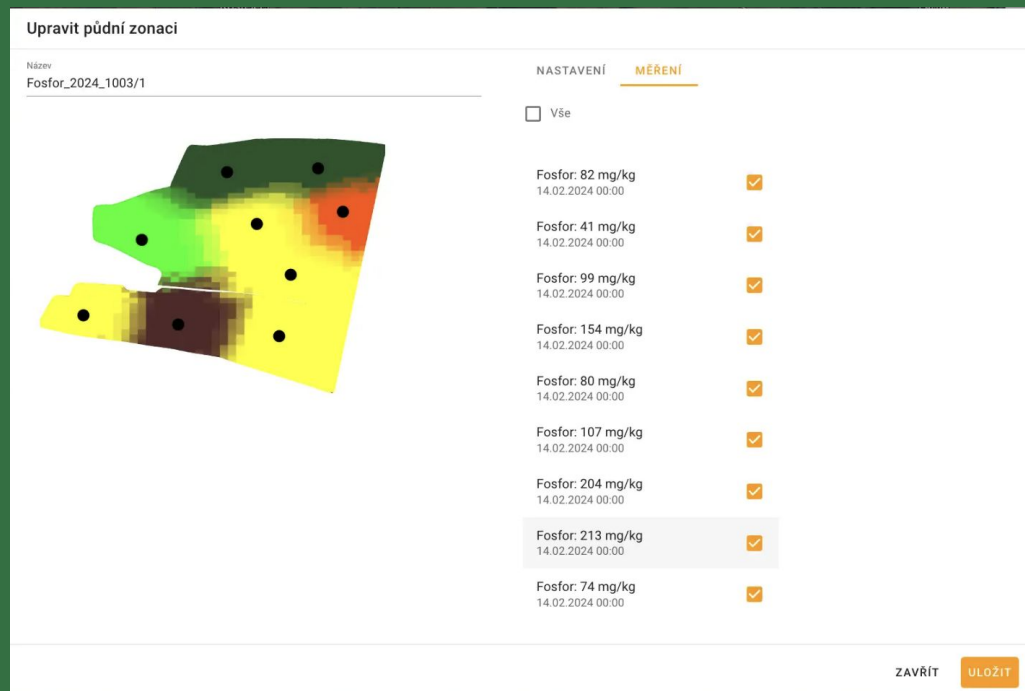

Souřadnicově připojený směsný vzorek

Navigation Menu:

- Pole
- Mapa
- Plodiny
- Aktivita
- Evidence
- Stroje a agregace >
- Lidé a docházka >
- Senzory
- Zvířata
- Kalendář
- Skldy >
- Poznámky
- Nemovitosti >
- Smlouvy
- Ekonomika podniku
- Manuály

Map Controls:

- Mapa, Satelitní, OSM
- Zobrazit vše
- Moje poloha
- Vrstvy
- CÚZK
- Nastavení

Data Table 1 (08.09.2023 02:00):

Teplota	-	°C
Vlhkost	-	%
Dusík	-	mg/kg
Fosfor	192	mg/kg
Draslík	291	mg/kg
Vápník	2.416	mg/kg
Hořčík	161	mg/kg
pH	7,16	
Poměr K/Mg	-	
Koef. slanosti	-	
Vodivost	-	µs/cm
Druh půdy	-	
Dostupná vodní kapacita	-	cm ³ vody/cm ³ půdy

Data Table 2 (08.09.2023 02:00):

Teplota	-	°C
Vlhkost	-	%
Dusík	-	mg/kg
Fosfor	231	mg/kg
Draslík	311	mg/kg

Right Sidebar:

- Nástroje
- Hledání
- Pole
- Stroje
- Jízdy
- Senzory
- Živiny
- VARI

Footer:

Klíčesové zkratky | Data map ©2023 Obrázky ©2023 Airbus, CNES / Airbus, GeoContent, Maxar Technologies | 100 m | Smluvní podmínky | Nahlásit chybu v mapě

Aplikační mapa vytvořená na základě výsledku rozboru půd

Upravit aplikační mapu

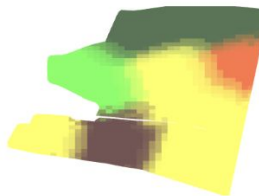

Název

Předsetřové_NPK 10-19-26_ječmen

Načíst parcely podle plodiny

Parcela

28,03 ha Sekeřice "v placích 1" [670-1030 - 1003/1]

Počet zón

5

Typ zonace

Půdní zonace

Půdní zonace

Účel aplikace

Hnojení Setí / sázení Aplikace POR

Hnojivo

Směsné hnojivo NPK 10-19-26

Režim zadávání dávky hnojiva do jednotlivých zón

Poměrný Absolutní

V režimu Poměrný zadáte dávku hnojiva pro řídicí zónu a poté nastavíte o kolik procent hnojiva méně, nebo více má přijít do ostatních zón. Pro výběr řídicí zóny, klikněte na barevný čtverec ve sloupci zóna.

Zóna	Plocha ha	Poměr %	Dávka kg/ha	Celková dávka kg	Ca kg/ha	K kg/ha	Mg kg/ha	N kg/ha	P kg/ha
	3,28	15	230	753,61	0	59,8	0	23	43,7
	2,24	12	224	500,68	0	58,24	0	22,4	42,56
	13,21	100	200	2 642,26	0	52	0	20	38
	3,52	-12	176	619,55	0	45,76	0	17,6	33,44
	5,7	-15	170	968,47	0	44,2	0	17	32,3
Celková plocha			Průměrná dávka	Celková dávka	Dávka Ca	Dávka K	Dávka Mg	Dávka N	Dávka P
27,94 ha			200 kg/ha	5 484,56 kg	0 kg/ha	52 kg/ha	0 kg/ha	20 kg/ha	38 kg/ha

ZAVŘÍT

STÁHNOUT

ULOŽIT

APLIKAČNÍ MAPA

- účel aplikace (hnojení, setí, POR)
- výběr daného hnojiva/přípravku/osiva
- výběr strategie
- zadávání jednotlivých dávek
- přehled jednotlivých zón a příslušných dávek

Upravit aplikační mapu

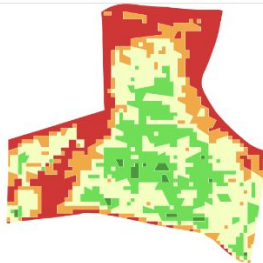

Název

REGENERACE_pšenice_DAM 390

Načíst parcely podle plodiny

Parcela

25,73 ha Slavhostice "Cikánka" [670-1020 - 5802/4]

Počet zón

5

Typ zonace

Založená na satelitních snímcích

Zonace

08.03.2024 1 období 5 zón Index: NDVI Vytvořena: 25.03.2024

Účel aplikace

Hnojení Setí / sázení Aplikace POR

Hnojivo

LOVODAM 30

Režim zadávání dávky hnojiva do jednotlivých zón

Poměrný Absolutní

V režimu Poměrný zadáte dávku hnojiva pro řídicí zónu a poté nastavíte o kolik procent hnojiva méně, nebo více má přijít do ostatních zón. Pro výběr řídicí zóny, klikněte na barevný čtverec ve sloupci zóna.

Zóna	Plocha ha	Poměr %	Dávka kg/ha	Celková dávka kg	Ca kg/ha	K kg/ha	Mg kg/ha	N kg/ha	P kg/ha
	6,31	-15	76,5	482,68	0	0	0	22,95	0
	4,21	-12	79,2	333,66	0	0	0	23,76	0
	8,87	100	90	798,07	0	0	0	27	0
	6,07	12	100,8	611,47	0	0	0	30,24	0
	0,34	15	103,5	35,63	0	0	0	31,05	0
Celková plocha 25,8 ha			Průměrná dávka 90 kg/ha	Celková dávka 2 261,53 kg	Dávka Ca 0 kg/ha	Dávka K 0 kg/ha	Dávka Mg 0 kg/ha	Dávka N 27 kg/ha	Dávka P 0 kg/ha

ZAVŘÍT

STÁHNOUT

ULOŽIT

III. PŘENOS DAT DO STROJE

PROFESIONÁLNÍ AUDIT STROJŮ

- 1) **online - API**
 - 2) **GSM modem, ISO-Connect**
 - 3) **flash disk**
- vlastní databáze aplikační techniky
 - dlouhodobé zkušenosti s přenosem dat (vlastní vývoj)
 - individuální přístup

IV. VYHODNOCENÍ

- 1) DATA Z APLIKÁTORŮ A TECHNIKY
- 2) VÝNOSOVÉ MAPY
- 3) DATA DLOUHODOBÝCH VÝNOSŮ

- mapa Indexů využití dusíku

DĚKUJI ZA POZORNOST

Ing. Lukáš Musil - obchodní a
produktový ředitel

 lukas.musil@agdata.cz  +420 774 066 255

www.agdata.cz | moje.agdata.cz | obchod.agdata.cz