

TIS SZIF



Tržní informační systém ČR

Zpráva o trhu ovoce

3

Obsah:

Komoditní zpravodajství	1
Ceny zemědělských výrobců	4
Velkoobchodní ceny	5
Spotřebitelské ceny	5
Zahraniční obchod	6
Informace ze zahraničních trhů	6
Aktuality	9

Vývoj cen zem. výrobců:

▼ Jablka Golden Delicious I. jak. tř	24,70 Kč / kg
▼ Jablka Jonagold I. jak. tř	21,10 Kč / kg
▶ Hrušky I. jak. tř	27,50 Kč / kg

Komoditní zpravodajství

Ceny zemědělských výrobců (CZV)

V 7. týdnu 2024 se snížila průměrná cena zemědělských výrobců (CZV) jablek odrůdy Golden Delicious I. jak. třídy o 0,40 Kč/kg na 24,70 Kč/kg, tj. o 1,4 %. Poklesla také průměrná CZV jablek odrůdy Jonagold I. jak. třídy, a to o 1,20 Kč/kg (tj. o 5,3 %) na 21,10 Kč/kg. Průměrná CZV hrušek I. jak. třídy se stabilizovala na úrovni 6. týdne, tj. na 27,50 Kč/kg.

Velkoobchodní ceny

V 7. týdnu tohoto roku se zvýšila průměrná velkoobchodní cena (VC) jablek odrůdy Red Delicious z dovozu o 1,80 Kč/kg na 25,90 Kč/kg, tj. o 7,5 %. Naopak průměrná VC importovaných blum poklesla o 12,60 Kč/kg (tj. o 12,3 %) na 89,40 Kč/kg. Také se snížila průměrná VC modrého hroznového vína o 13,60 Kč/kg (tj. o 12,7 %) na 93,40 Kč/kg. Oproti 5. týdnu stoupla průměrná VC banánů o 4,20 Kč/kg (tj. o 12,6 %) na 37,50 Kč/kg. Dále klesla průměrná VC limetek, a to o 18,80 Kč/kg (tj. o 23,1 %) na 62,60 Kč/kg. V případě ananasu bylo zaznamenáno zvýšení průměrné VC o 8,60 Kč/ks (tj. o 17,7 %) na 57,50 Kč/ks.

Meziročně stoupla průměrná VC importovaných jablek odrůdy Red Delicious (+ 32,1 %), jablek odrůdy Red Prince z dovozu (+ 26,9 %), banánů (+ 20,2 %) a dovozových jablek odrůdy Pinova (+ 20,2 %). Naproti tomu se snížila průměrná VC manga

(- 25,4 %), modrého hroznového vína (- 22,4 %), volných kiwi (- 21,4 %) a bílého hroznového vína (- 18,1 %).

Zahraniční obchod

V období od 1. 12. do 31. 12. 2024 stoupl dovoz banánů do České republiky o 17,1 % na 16 273,6 t za průměrnou jednotkovou hodnotu 19,42 Kč/kg. Z Ekvádoru bylo 4 594,8 t (28,2 %) za 20,22 Kč/kg a z Kolumbie bylo 3 855,6 t (23,7 %) za 20,04 Kč/kg. Naopak import jablek klesl o 27,5 % na 6 731,5 t za 20,05 Kč/kg. Z Polska pocházelo 3 286,4 t (48,8 %) za 15,83 Kč/kg. Oproti listopadu se zvýšil dovoz pomerančů na 6 138,8 t (+ 35,7 %) za 22,81 Kč/kg. Ze Španělska bylo 2 647,4 t (43,1 %) za 22,43 Kč/kg. Vzrostl také dovoz klementinek, a to o 156,5 % na 5 737,0 t za 27,60 Kč/kg. Ze Španělska pocházelo 3 867,6 t za 27,62 Kč/kg, tj. 67,4 %. Import mandarinek se zvýšil na 4 057,6 t za 27,58 Kč/kg, tj. o 23,7 %. Ze Španělska bylo 1 075,4 t (26,5 %) za 29,38 Kč/kg.

V prosinci 2024 se snížil vývoz banánů z ČR na 4 358, t za 22,87 Kč/kg, tj. o 11,8 %. Na Slovensko směřovalo 4 047,6 t (92,9 %) za 22,86 Kč/kg. Export citronů stoupl na 588,8 t (+ 27,8 %) za 22,11 Kč/kg. Na Slovensko bylo vyvezeno 251,4 t za 27,66 Kč/kg, tj. 33,4 %. Vzrostl také vývoz mandarinek, a to o 54,2 na 641,5 t za 31,51 Kč/kg a většina (98,6 %) byl vyvezena na Slovensko.

Naskladnění jablek u pěstitelů a skladovatelů v ČR podle odrůd - k 1.2.2025

t

Odrůda	Typ skladu			Celkem	Z toho na zpracování	% meziroční 2025/2024	% 5-letý průměr 2020-2024
	Větráný	Chlazený	ULO (vč. řízené atmosféry)				
Spartan, McIntosh	-	-	-	0	-	-	-
Šampion	-	112	59	171	8	- 30	- 76
skupina Rubín	-	-	-	0	-	-	-
Gala	-	265	1 287	1 552	32	- 72	- 61
ostatní raně zimní	-	-	-	0	-	-	-
Golden Delicious	-	566	2 883	3 449	36	- 59	- 63
Idared	-	199	453	652	56	- 75	- 86
Jonagold a mutace	-	181	371	552	20	- 87	- 90
Topaz	-	26	-	26	1	- 80	- 93
Melrose	-	-	-	0	-	-	-
Gloster	-	73	33	106	2	+ 231	- 42
skup. Red Delicious	-	205	1 019	1 224	-	+ 18	- 15
Braeburn	-	251	948	1 199	12	- 74	- 72
ostatní zimní	-	334	1 719	2 053	12	- 31	- 19
Celkem	0	2 212	8 772	10 984	179	- 63	- 67

Poznámka: podíl jablek na zpracování nezahrnuje v některých regionech podíl v rámci aktuálně nevyříděného ovoce; změny naskladnění v regionech reprezentuje ovoce z jiného regionu ČR.

Pramen: OUČR

Odrůdová skladba jablek naskladněných k 1.2.2025

t

Odrůda	Naskladněno celkem	Podíl odrůdy (%)	Odbyt za leden 2025 (t)
Spartan, McIntosh	0	-	0
Šampion	171	2	- 138
Rubín	0	-	- 10
Gala	1 552	14	- 969
ostatní raně zimní	0	-	- 2
Golden Delicious	3 449	31	- 875
Idared	652	6	- 341
Jonagold	552	5	- 315
Topaz	26	-	- 38
Melrose	0	-	- 8
Gloster	106	1	- 3
skup. Red Delicious	1 224	11	- 410
Braeburn	1 199	11	- 251
ostatní zimní	2 053	19	- 54
Celkem	10 984	100	- 3 306

Pramen: OUČR

Naskladnění jablek u pěstitelů a skladovatelů podle regionů v ČR – k 1.2.2025

t

Odrůda	Střední Čechy	Jižní a západní Čechy	Severní Čechy	Východní Čechy	Jižní Morava	Severní Morava	Celkem
Spartan, McIntosh	-	-	-	-	-	-	0
Šampion	-	1	33	90	-	47	171
skupina Rubín	-	-	-	-	-	-	0
Gala	410	20	682	300	38	102	1 552
ostatní raně zimní	-	-	-	-	-	-	0
Golden Delicious	854	6	1 568	584	293	144	3 449
Idared	-	37	318	-	49	248	652
Jonagold a mutace	2	26	92	200	25	207	552
Topaz	-	-	1	-	25	-	26
Melrose	-	-	-	-	-	-	0
Gloster	-	-	-	-	20	86	106
skup. Red Delicious	469	-	565	190	-	-	1 224
Braeburn	410	2	417	336	-	34	1 199
ostatní zimní	119	-	15	1 892	24	3	2 053
Celkem	2 264	92	3 691	3 592	474	871	10 984

Pramen: OUČR

Naskladnění hrušek u pěstitelů a skladovatelů v ČR podle odrůd - k 1.2.2025

t

Odrůda	Střední Čechy	Jižní a západní Čechy	Severní Čechy	Východní Čechy	Jižní Morava	Severní Morava	Celkem
Bohemica	-	-	1	0	-	16	17
Boscova lahvice	-	-	0	0	-	-	0
Konference	-	-	502	467	-	-	969
Lucasova	-	-	0	0	-	1	1
Dicolor	-	-	0	0	-	-	0
Erika	-	-	0	0	-	-	0
ostatní odrůdy	-	-	10	0	5	-	15
Celkem	0	0	513	467	5	17	1 002

Pramen: OUČR

Informace o cenách ovoce

Ceny zemědělských výrobců ovoce

Datum zjištění ceny: 6. – 7. týden 2025

Kč/kg

Druh, odrůda	TJ	7. týden 2025			6. týden 2025			Změna prům. CZV 7. t./ 6. t. (%)
		min.	max.	průměr	min.	max.	průměr	
Jablka Braeburn	V	23,00	32,20	27,10	23,00	32,20	27,10	0,0
	I.	12,20	34,80	25,90	12,20	34,80	25,90	0,0
Gala	I.	14,00	34,80	25,00	14,00	34,80	25,30	- 1,0
Gloster	I.	20,00	34,80	26,30	20,00	34,80	26,30	0,0
Golden Delicious	V	23,00	32,20	27,10	23,00	32,20	27,10	0,0
	I.	12,20	34,80	24,70	12,20	34,80	25,00	- 1,4
Idared	I.	10,00	34,80	23,00	10,00	34,80	22,70	+ 1,2
Jonagold	I.	14,00	30,40	21,10	14,00	30,40	22,30	- 5,3
Jonagored	I.	20,00	34,80	26,80	20,00	34,80	26,80	0,0
Jonaprince	I.	14,00	34,80	23,50	12,20	34,80	23,80	- 1,2
Red Prince	I.	26,10	30,40	27,50	26,10	30,40	27,50	0,0
Rozela	I.	16,00	23,50	19,40	16,00	23,50	19,40	0,0
Šampion	I.	18,00	30,40	23,40	18,00	30,40	23,40	0,0
Topaz	I.	16,00	31,30	23,60	16,00	31,30	23,60	0,0
Hrušky	I.	13,00	39,10	27,50	13,00	39,10	27,50	0,0

Poznámka: Ceny zemědělských výrobců jsou uváděny bez dopravy a DPH. V = výběr, I. = první jakost, * = neuvedeno (méně než tři údaje), . = údaj nebyl v předchozím období k dispozici.

Pramen: Podle údajů OUČR zpracoval TIS^{CR} SZIF

Vývoj průměrné CZV u jablek odrůdy Jonaprince I. jak. třídy

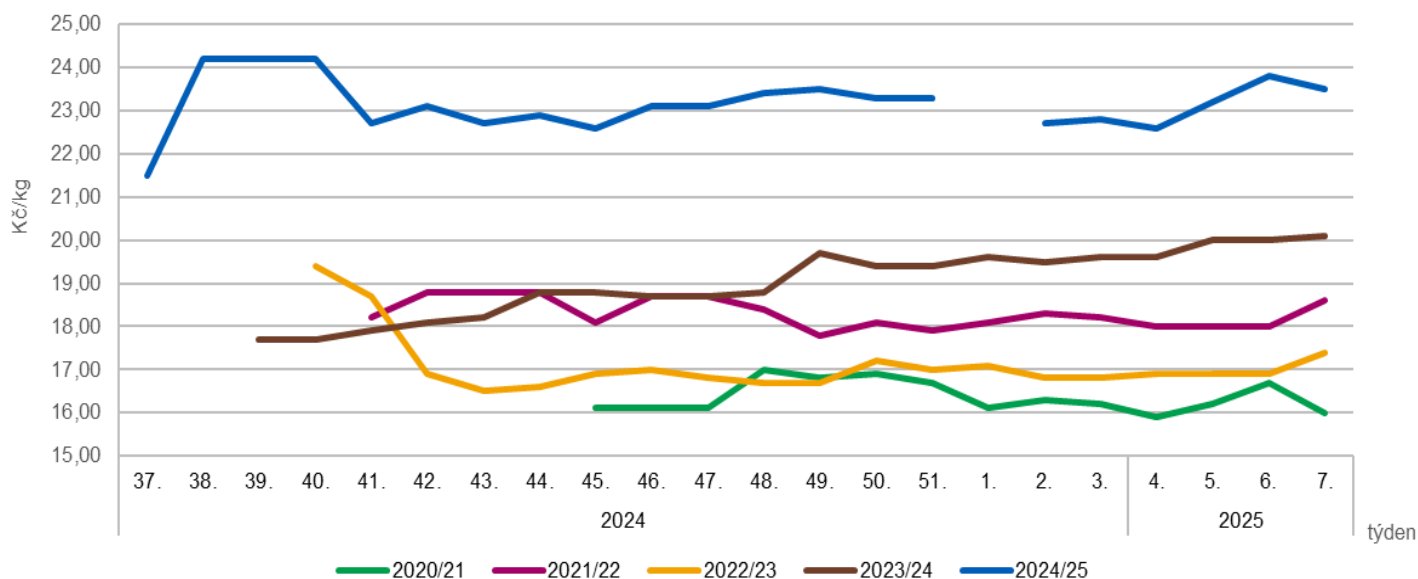

Pramen: Podle údajů OUČR zpracoval TIS^{CR} SZIF

Velkoobchodní ceny vybraných druhů ovoce I. jakostní třídy

Datum zjištění ceny: 7. týden 2025

Kč/MJ

Druh ovoce	MJ	z domácí produkce				z dovozu			
		min.	max.	průměr	±7.t./5.t. 2025	min.	max.	průměr	±7.t./5.t. 2025
Jablka Gala vč. mutací	kg	23,50	43,00	29,70	- 0,80	15,00	34,50	27,20	- 0,10
Golden Delicious	kg			*		19,00	42,00	27,30	+ 0,90
Granny Smith	kg			*		26,90	69,90	42,70	+ 0,70
Pinova	kg			*		24,20	29,00	27,40	.
Red Delicious	kg			*		23,00	29,90	25,90	+ 1,80
Red Prince	kg			*		18,70	30,90	26,10	+ 1,50
Hrušky	kg			*		21,90	83,00	42,70	- 0,80
Blumy	kg			*		59,00	124,50	89,40	- 12,60
Borůvky (125 g)	ks			*		37,90	56,90	46,50	+ 1,00
Vinné hrozny bílé	kg			*		72,00	137,00	100,00	- 6,80
modré	kg			*		77,00	119,90	93,40	- 13,60
Banány	kg			*		28,20	47,90	37,50	+ 4,20
Citrony	kg			*		19,90	43,90	33,00	- 1,40
Grapefruity červené	kg			*		19,50	46,50	36,70	+ 2,00
Limetky	kg			*		54,90	74,90	62,60	- 18,80
Mandarinky	kg			*		27,00	60,50	43,10	+ 0,50
Pomelo	ks			*		24,90	39,90	33,50	- 0,80
Pomeranče	kg			*		22,00	42,50	32,90	- 0,10
Kiwi volné	kg			*		30,00	69,90	52,30	- 0,60
kusové	ks			*		4,40	9,90	8,10	+ 0,50
Ananas	ks			*		28,50	81,70	57,50	+ 8,60
Avokádo	ks			*		18,70	42,90	31,10	+ 1,50
Granátové jablko	ks			*		32,00	39,90	37,60	+ 3,40
Mango	ks			*		21,20	55,50	33,40	- 3,10

Poznámka: Nákupní cena je cena bez DPH. MJ = měrná jednotka; * = méně než 3 respondenti; . = Ceny nebyly v předchozím týdnu k dispozici.
Pramen: TIS^{ČR} SZIF

Spotřebitelské ceny

Vývoj spotřebitelských cen konzumních jablek

Kč/kg

Rok/měsíc	I.	II.	III.	IV.	V.	VI.	VII.	VIII.	IX.	X.	XI.	XII.
2023	34,89	36,32	36,55	36,67	37,42	37,33	39,39	40,44	37,51	36,85	35,68	37,17
2024	37,15	37,42	34,18	37,28	37,43	39,00	41,44	42,66	41,40	41,44	40,26	40,70
2025	40,26											
2025/24 v %	+ 8,4											

Poznámka: Spotřebitelské ceny jsou zjišťovány u malého souboru prodejen. Uváděné ceny mají orientační charakter, - = údaj nebyl k dispozici.
Pramen: ČSÚ

Zahra niční obchod

Dovoz a vývoz vybraných druhů ovoce od 1.1.2024 do 31.12.2024

Druh zeleniny	Dovoz				Vývoz			
	1.1. – 31.12.2024		1.12. – 31.12.2024		1.1. – 31.12.2024		1.12. – 31.12.2024	
	Množství (t)	Cena (Kč/kg)	Množství (t)	Cena (Kč/kg)	Množství (t)	Cena (Kč/kg)	Množství (t)	Cena (Kč/kg)
Jablka	89 490,4	18,23	6 731,5	20,05	4 044,2	16,54	147,4	23,15
Hrušky	11 675,1	29,50	970,3	30,85	1 510,6	22,34	151,8	23,27
Borůvky	2 914,6	165,66	449,7	125,82	151,3	209,06	10,6	175,74
Jahody	11 004,3	90,33	199,9	187,79	235,8	128,29	5,9	293,69
Maliny	2 136,0	241,34	217,2	211,62	47,7	292,75	2,2	277,07
Stolní hrozny	36 186,7	60,39	1 651,5	101,34	1 820,2	60,79	69,5	106,98
Sultánky	3 170,8	52,13	209,0	75,23	156,9	103,96	11,6	102,28
Ananas	10 338,2	28,98	2 174,8	28,52	475,4	75,88	132,4	43,78
Avokádo	11 912,0	64,23	993,8	58,35	891,9	95,25	89,3	93,72
Kvajávy, manga apod.	6 507,8	62,95	856,9	47,33	335,8	146,10	39,2	130,70
Citrony	36 348,7	27,26	3 789,3	25,17	4 586,5	28,38	752,7	22,11
Grapefruity a pomela	9 505,6	28,01	1 674,0	28,74	886,2	28,39	152,8	29,89
Klementinky	15 095,9	28,91	5 737,0	27,60	394,6	27,11	271,8	25,37
Mandarinky*	31 966,2	25,47	4 057,6	27,58	3 346,1	28,53	641,5	31,51
Pomeranče**	44 867,1	22,11	6 138,8	22,81	2 712,2	25,82	374,1	25,71
Banány	165 640,2	20,45	16 273,6	19,42	43 564,9	24,18	4 358,8	22,87
Datle čerstvé nebo suš.	1 948,5	55,64	189,0	58,09	244,0	141,63	23,3	197,11
Kiwi	6 478,3	42,13	873,2	37,00	366,0	62,29	29,5	68,85

Poznámka: ČSÚ zpětně provádí úpravu o zpřesňování dat o zahra ničním obchodu. Od 1.1.2005 jsou jablka stolní uváděna pod jedním společným KN kódem 08081080, tj. Ostatní jablka čerstvá, ne: jablka k výrobě moštu volně ložená. - = údaj není k dispozici, * = satsuma, wilkingy, tangela, ortanique, malaquinas a podobné, ** = pomeranče obecné, sladké, čerstvé a pupečné.

Pramen: ČSÚ

Informace ze zahra ničních trhů

Producentké ceny vybraných druhů ovoce v Itálii

Druh ovoce	EUR/kg			
	5. týden 2025	6. týden 2025	6. t. /5. t. 2025 (%)	6. t. 2025/ 6. t. 2024 (%)
Jablka	0,85	0,85	+ 0,1	- 1,2
Hrušky	1,51	1,51	0,0	- 25,2
Jahody	-	4,06	-	+ 32,7
Citrony	0,45	0,44	- 1,7	+ 8,9
Klementinky	0,46	0,43	- 5,5	+ 27,7
Mandarinky	0,44	0,41	- 7,3	- 8,5
Pomeranče	0,49	0,49	0,0	+ 10,1
Avokádo	2,90	2,90	0,0	- 9,4
Kiwi	2,09	2,09	0,0	+ 0,6

Pramen: ISMEA, Servizi per il Mercato Agricolo Alimentare

Producentké ceny vybraných druhů ovoce ve Španělsku

EUR/100 kg

Druh ovoce	5. týden 2025	6. týden 2025	6. t. / 5. t. 2025 (€)	6. t. / 5. t. 2025 (%)
Jablka Gala	71,32	71,21	- 0,11	- 0,15
Golden Delicious	57,19	57,46	+ 0,28	+ 0,48
Granny Smith	65,21	64,85	- 0,37	- 0,56
Hrušky Blanquilla	77,20	77,68	+ 0,48	+ 0,63
Jahody	421,00	376,00	- 45,00	- 10,69
Citron	33,34	33,50	+ 0,16	+ 0,48
Klementinky	41,32	40,00	- 1,32	- 3,20
Mandarinky	61,55	66,68	+ 5,13	+ 8,33
Pomeranče Navel	27,51	29,01	+ 1,51	+ 5,49
Banány	55,19	56,32	+ 1,13	+ 2,05

Pramen: Ministerio de Medio Ambiente y Medio Rural y Marino

Velkoobchodní ceny ovoce na vybraných trzích SRN

Datum zjištění ceny: 6. týden 2025

EUR/100 kg

Druh ovoce	Země původu	Frankfurt	Hamburk	Kolín	Mnichov	Berlín
Jablka Boskoop	Německo	120	115	130	130	143
Elstar	Německo	123	120	135	125	140
Hrušky Abate Fetel	Itálie	305	272	325	329	270
Jahody	Španělsko	769	635	-	-	606
Citrony	Španělsko	149	126	189	146	144
Klementinky	Španělsko	160	-	175	232	-
Mandarinky	Turecko	170	126	144	166	135
Pomeranče Navel	Španělsko	140	143	153	139	179
Kiwi	Itálie	278	300	326	294	315
Hrozny stolní bílé	JAR	387	349	438	432	496

Pramen: fruchtportal.de

Velkoobchodní ceny vybraných druhů ovoce ve Francii

EUR/ kg

Druh ovoce	Země původu	5. týden 2025	6. týden 2025	6. t. /5. t. 2025 (%)	6. t. 2025/ 6. t. 2024 (%)
Jablka Gala	Francie	1,66	1,60	- 3,6	0,0
Golden Delicious	Francie	1,80	1,80	0,0	0,0
Granny Smith	Francie	1,92	1,80	- 6,2	+ 5,9
Hrušky Conference	Francie	2,30	2,30	0,0	- 4,2
Jahody	Španělsko	6,32	6,80	+ 7,6	+ 39,9
Citrony	Španělsko	1,60	1,52	- 5,0	- 5,0
Klementinky	Izrael	2,88	2,74	- 4,9	+ 0,7
Pomeranč Naveline	Španělsko	1,44	1,34	- 6,9	-
Kiwi	Francie	3,50	3,50	0,0	+ 6,1

Pramen: RNM/FranceAgriMer, Rungis

Velkoobchodní ceny domácí ovoce na vybraných trzích v Polsku

Datum zjištění ceny: 3.2. – 6.2.2025

PLN/MJ

Druh ovoce	MJ	Bronisze		Kalisz		Lódź		Poznań		Rzeszów	
		5.2.2025		4.2.2025		4.2.2025		3.2.2025		6.2.2025	
		min.	max.	min.	max.	min.	max.	min.	max.	min.	max.
Domácí produkce:											
Jablka Cortland	kg	2,50	3,50	2,67	3,00	1,67	3,00	2,67	4,33	-	-
Gala	kg	2,50	3,50	3,00	3,00	-	-	2,67	4,00	-	-
Šampion	kg	1,85	3,00	3,00	3,00	1,67	3,00	-	-	-	-
Hrušky	kg	4,00	6,00	6,00	6,00	2,50	5,50	5,00	6,00	6,00	7,00
Zahraníční produkce:											
Ananas	ks	6,00	8,00	5,00	15,00	6,00	10,00	-	-	8,00	8,50
Banány	kg	4,25	5,50	5,00	5,56	5,28	5,83	3,89	6,39	5,22	5,33
Citrony	kg	4,00	8,00	10,00	10,00	7,00	8,00	3,00	4,67	8,40	8,60
Grapefruity	kg	5,00	8,00	5,00	8,00	7,00	8,00	6,79	7,86	6,00	7,00
Mandarinky	kg	4,00	13,00	8,00	13,00	8,00	10,00	5,00	10,00	6,00	8,00
Pomeranče	kg	4,00	8,00	8,00	8,00	7,00	9,00	6,00	8,00	5,00	7,00
Jahody	kg	21,00	26,00	25,00	28,00	-	-	32,00	36,00	-	-
Hrozny stolní	kg	9,00	25,00	20,00	25,00	37,78	40,00	10,00	26,00	21,00	30,00

Poznámka: - = údaj není k dispozici

Pramen: Rynek owoców i warzyw świeżych

Ceny ovoce na Slovensku

Datum zjištění ceny: 52. týden 2024

EUR/MJ

Druh ovoce	MJ	Nákupní ceny od producentů		Odbytové ceny z velkoobchodu	
		cenové rozpětí	průměrná cena	cenové rozpětí	průměrná cena
Jablka T					
Golden Delicious I. jak. třídy	kg	-	-	0,72 - 1,65	1,18
Gala I. jak. třídy	kg	-	-	0,85 - 0,99	0,91
Jablka D					
ostatní zimní 70 mm +	kg	-	-	0,89 - 0,95	0,90
Hrušky D	kg	-	-	1,35 - 2,25	1,80
Jahody (250 g) D	ks	-	-	2,19 - 4,50	3,53
Švestky D	kg	-	-	1,69 - 2,50	2,20
Hrozny stolní bílé D	kg	-	-	4,99 - 6,90	5,63
Ananas	ks	-	-	1,55 - 3,99	2,27
Banány	kg	-	-	1,10 - 1,59	1,28
Citrony	kg	-	-	1,19 - 1,80	1,50
Grapefruity červené	kg	-	-	1,19 - 2,00	1,60
Mandarinky	kg	-	-	1,29 - 1,99	1,69
Pomeranče	kg	-	-	0,79 - 1,70	1,44
Kiwi volné	kg	-	-	2,19 - 3,50	2,71

Poznámka: Odbytové ceny od producentů a z velkoobchodu jsou uváděny bez DPH. D = dovoz, - = údaje nejsou k dispozici.

Pramen: ATIS – Správa o trhu s ovocím a zeleninou

Obchodní ceny ovoce v Maďarsku

Datum zjištění ceny: 6. týden 2025

HUF/MJ

Druh	MJ	Velkoobchod		
		Budapest	Debrecen	Szeged
Domácí produkce:				
Jablka Gala	kg	415	-	375
Golden Delicious	kg	405	310	375
Idared	kg	380	-	375
Hrušky	kg	860	700	600
Dovoz:				
Ananas	ks	-	1 000	600
Banány	kg	630	640	450
Citrony	kg	698	650	650
Mandarinky	kg	758	590	820
Pomeranče	kg	978	650	600
Kiwi	kg	903	960	900
Jahody	kg	3 250	-	4 500
Hrozny stolní bílé	kg	2 900	2 400	2 800

Poznámka: Producentké ceny maďarského zeleniny na velkoobchodních trzích, - = údaj není k dispozici.

Pramen: AKII, Agrárgazdasági Kutató és Informatikai Intézet

Přehled cen ovoce v Chorvatsku

Datum zjištění ceny: 6. týden 2025

EUR/kg

Druh ovoce	Velkoobchod			Tržnice		
	min.	max.	min.	max.	min.	max.
Jablka Gala	0,80	1,50	1,11	0,90	3,00	1,66
Golden Delicious	0,80	1,50	1,11	0,90	3,00	1,57
Idared	0,80	1,50	1,06	0,90	2,50	1,51
Hrušky	1,65	3,50	2,19	2,00	5,00	3,25
Hrozny stolní bílé	3,40	6,50	4,74	2,70	6,95	4,96
Banány	1,20	1,50	1,34	0,99	2,50	1,81
Citrony	1,00	2,20	1,51	1,40	4,00	2,83
Mandarinky	0,50	2,00	1,22	1,00	2,95	2,01
Pomeranče	1,00	2,20	1,43	1,00	4,50	2,44

Poznámka: - = údaj není k dispozici.

Pramen: TISUP, Tržišni informacijski sustav u poljoprivredi - Tržište voća i povrća

Šlechtitelé jablek hledají odolné odrůdy pro měnící se klima

Šlechtitelé jablek hledají odolné odrůdy pro měnící se klima. Vysazování odrůd s delší dobou kvetení může být cestou pro sadaře, jak snížit rizika spojená s brzkým nástupem jara. Je u nich větší šance, že případné mrazy nezasáhnou všechny květy. Právě loňský rok ukázal různý stupeň tolerance odrůd s dlouhou dobou kvetení, uvedl v rozhovoru s ČTK vedoucí šlechtitelské stanice ze Střížovic u Turnova Radek Černý.

Stanice, jež je dlouhodobě součástí Ústavu experimentální botaniky Akademie věd ČR, se věnuje šlechtění jablek na rezistenci k chorobám.

„Třeba odrůda Ghiva, kterou jsme uvedli v posledních dvou letech na trh, a zejména v Polsku se bude pěstovat v počtech statisíců stromků, ukázala vysokou toleranci k mrazu ve smyslu délky

kvetení. U pozdních květů, které se vyvinuly až po mrazivých dnech, došlo k jejich opylení a následné výnosy nebyly samozřejmě na úrovni sta procent, ale fekněme třeba na úrovni čtyřicet padesát procent, což pro pěstitele představuje zásadní ekonomický rozdíl, umožňující přečkat nepříznivý rok a pokračovat v podnikání," řekl Černý.

S ohledem na klimatické změny se dá podle něj očekávat, že v příštích letech se může podobný průběh jara jako loni opakovat. Téma klimatických změn i proto patří také pro šlechtitele mezi jednu z největších výzev, které se musí věnovat. „S ohledem na to, abychom udrželi v české krajině tak tradiční ovocný druh jako je jablň. A samozřejmě jeden ze zásadních aspektů, který sledujeme a hodnotíme, je doba kvetení. To znamená fenologicky hodnotíme, která odrůda v jakou dobu kvete. Tam máme poměrně širokou variabilitu od těch raných, náchylnějších na poškození mrazem, přes středně až po odolnější, pozdě kvetoucí. A nejde jenom o dobu kvetení, ale i délku. Tolerantní odrůdy následně používáme pro další šlechtění," řekl Černý.

Loňská úroda ovoce v Česku byla nejhorší za 100 let. Dubnové mrazy přišly v momentě, kdy vegetace byla kvůli teplému počasí zhruba o čtyři týdny urychlená a stromy v plném květu. Mrazy nepříznivě ovlivnily i výzkum ve šlechtitelské stanici. „My jsme realizovali ambiciózní plán křížení čítající 116 rodičovských kombinací a zhruba týden, deset dnů po plném kvetení, kdy jsou již květy jabloně na jakoukoli minusovou teplotu extrémně náchylné, přišlo šest mrazivých nocí s minimální teplotou minus šesti stupňů Celsia. V takových případech ani různá protimrazová opatření, která jsme na stanici realizovali, nepřinesla kýžený výsledek a celkové ztráty výnosu se pohybovaly kolem 90 procent," řekl Čený.

Primárně se na střížovické stanici věnují šlechtění nových odrůd s odolností k nejzávažnějším houbovým chorobám, které jabloně postihují, což je strupovitost a padlí jabloňové. Vyšlechtit jednu odrůdu trvá asi 15 let. Stanice se s nimi dokáže prosadit i ve světovém měřítku. Nejúspěšnější je Topaz a jeho červená mutace Red Topaz, která je nejpěstovanější odrůdou v režimu ekologického pěstování na celém světě. Vyšlechtit novou, ve všech vlastnostech ideální odrůdu se ale podle Černého nedá. „Každá odrůda je něčím specifická, s různým stupněm projevu znaků a vlastností v závislosti na ročníku a stanovišti. Nelze tak říci, že jedna odrůda je univerzálně vhodná pro všechny oblasti a pro všechny konzumenty," uvedl.

V poslední době podle něj uvedli na trh odrůdy Ellipso, Lyra a Orange Crisp. Tvarově elipsoidní odrůda Ellipso se vyznačuje vysokou odolností k chorobám. „Je možno ji s úspěchem pěstovat prakticky bez postřiku k houbovým chorobám," řekl Černý. Výhodou Lyry, jež je rovněž rezistentní ke strupovitosti, je její snadná skladovatelnost. „To znamená bez nezbytné kontroly atmosféry moderních skladů, prakticky ve sklepě, je možno ji bezproblémově skladovat přibližně do května," uvedl vedoucí šlechtitelské stanice. Odrůda Orange Crisp dostala jméno podle oranžového zbarvení plodu a velmi křehké dužniny. „A to je chuťově jedno asi z nejzdařilejších jablek. Vyznačují se vyváženou, až sladší, plně aromatickou chutí a velmi křehkou a šťavnatou dužninou, kterou lze označit za světový trend posledních přibližně deseti let," dodal Černý.

S činností střížovické stanice se nyní mohou seznámit návštěvníci Botanické zahrady v Liberci. Do konce tohoto týdne se zde koná výstava, jež představuje přes 70 historických, současných tržních i nově vyšlechtěných odrůd.
Pramen: ČTK, 5.2.2025

Kurzy devizového trhu - Česká národní banka - platnost od 13. 2. 2025

100 HUF – 6,235 Kč

1 PLN – 6,011 Kč

1 USD – 24,111 Kč

1 EUR – 25,055 Kč

Vydavatel

TIS ČR, SZIF
Státní zemědělský intervenční fond
Ve Smečkách 33, 110 00 Praha 1

www.szif.gov.cz

Odpovědný pracovník

Ing. Tomáš Materna
vedoucí Oddělení agrární informatiky
tel.: 703 197 498
e-mail: tomas.materna@szif.gov.cz

Komoditní manager

Ing. Anna Mandelíčková
tel.: 703 197 336
e-mail: anna.mandelickova@szif.gov.cz
e-mail: tis.zelenina@szif.gov.cz

Rozmnožování anebo rozšiřování tohoto zpravodaje nebo jeho části jakýmkoliv způsobem je zakázáno, s výjimkou případů povolených autorským zákonem nebo předchozího písemného souhlasu TIS ČR SZIF. Údaje obsažené v tomto zpravodaji jsou pouze informativního charakteru a nemají závaznou povahu. Jejich citace je možná pouze s uvedením zdroje TIS ČR SZIF.